Correio da Manhã

Director -- EDMUNDO BITTENCOURT

Impresso em papel de HOLMBERG, BECH & C. — Stockolmo e Rio

Impresso em tinta de N. WILLIAMS & C.

ANNO XV — N. 6.265

RIO DE JANEIRO — QUINTA-FEIRA, 20 DE ABRIL DE 1916

Redacção — Rua do Ouvidor, 182

Telephones: Redacção, Norte, 37 — Administração, Norte, 3792.

Endereço telegraphico: — "CORREOMANHA"

EXPEDIENTE

Percorrem, a serviço desta folha, os Estados do Norte, Centro e Sul, os nossos viajantes Lourenço Placido Campozana, Pedro Baptista da Silva e Luiz de Mattos Neves, para os quaes pedimos a boa vontade dos nossos amigos e assignantes.

O cambio e os bancos estrangeiros

O *Correio da Manhã* voltou hontem a dar guarida em suas columnas aos clamores justissimos contra a baixa do cambio.

Não é nunca demasiado falar desse assumpto, que é porventura o que mais interessa a toda a nossa praça commercial, a todos quantos têm que pagar contas no estrangeiro. E ainda, com evidente verdade, o *Correio da Manhã* levou á responsabilidade do Banco do Brasil grande culpa na queda do cambio, pelo seu afastamento do mercado, apezar de possuir uma carteira cambial organizada e de lhe caber em absoluto o dever de ir ao encontro da exploração estrangeira.

Mas convém persistir noutra phase do problema dos cambios, e continuar gritando esta indiscutivel verdade: se o cambio brasileiro está arrastado pelas ruas da amargura, deve-se isso principalmente aos governos que o Brasil tem tido, mesmo ao que hoje está no poder, porque ainda não são decorridos muitos mezes desde que o sr. Calogeras ampliou por acto proprio a causa da nossa ruina cambial.

Da resto, só não comprehende a situação quem não quer comprehendel-a. Imaginem os leitores que, em troca do nosso café, da nossa borracha, do nosso cacáo, etc., e depois de deduzido o ouro necessario para o pagamento das compras que fizemos nos mercados europeus, temos ainda um saldo a nosso favor, supponhamos de vinte milhões de libras, que estão espalhados pelos differentes paizes da Europa, de onde serão remettidos para o Brasil, em moedas cunhadas, em troca das letras que aqui foram fornecidas aos vendedores dos nossos productos exportaveis.

Succede, porém, que os bancos europeus, interessados em conservar nas suas caixas todo o ouro possivel, mandam ás suas filiaes no Brasil que adquiram as cambiaes que appareceram, as quaes, sendo enviadas para a Europa, permittem aos bancos a conservação em caixa da moeda metallica. E o ouro não vem, de facto, e porque todos os bancos se empenham na compra das letras, estas ainda mais se valorizam em moeda nacional, determinando-se assim a quéda das taxas.

Mas para que os bancos estrangeiros possam fazer essas grandes compras são-lhes necessarios grandes capitaes, que elles não possuem, como temos demonstrado, pois aquelles que figuram nos respectivos balanços são ultra-ridiculos.

Pois bem: foram e continuam sendo os governos brasileiros os que offerecem a esses bancos, que nos exploram e se apossam de todo o ouro que deveria entrar no nosso paiz, os grandes capitaes que elles não tinham!

No final do primeiro trimestre do anno corrente, os bancos estrangeiros faziam figurar nos seus balancetes, na conta de *depositos*, os seguintes valores:

London & Brasilian Bank, Limited	20.257 contos
River Plate Bank	16.479 "
British Bank	30.308 "
Brasilianisch Bank	22.931 "
Banco Allemão	11.813 "
Sud Amerikanische	15.597 "
Banco Hespanhol	5.590 "
Ultramarino	22.824 "
City Bank	14.216 "
Total	157.823 "

Para que querem os bancos estrangeiros essas verbas enormes que se traduziam, em 31 de março, pelo total de CENTO E CINCOENTA MIL OITOCENTOS E VINTE E CINCO CONTOS DE RÉIS? Será para, como seria de desejar, ampararem o commercio, a industria ou a lavoura, descontando letras a juro modico? A resposta a estas perguntas encontra-se nos balancetes dos mesmos bancos, sob a rubrica *letras descontadas*:

London Bank	1.251 contos
River Plate Bank	969 "
British Bank	4.260 "
Brasilianische	6.026 "
Banco Allemão	1.723 "
Sudamericanische	2.221 "
Banco Hespanhol	1.997 "
Ultramarino	1.447 "
City Bank	1.799 "
Total	21.552 "

Temos, pois:

Depositos recebidos pelos bancos estrangeiros	157.823 contos
Letras descontadas pelos mesmos bancos	21.552 "

ou sejam as letras descontadas representadas apenas por 13,6 % do total do capital recebido em depositos!

Desta sorte, a verba que nos balancetes bancarios deveria traduzir a maior somma de serviços prestados ás classes laboriosas, é representada por uma verdadeira ninharia, pois que as demais operações de creditos só são realizadas por esses bancos, quasi que sem capitaes proprios, á força de cauções, sob a hypotheca de titulos de varios generos, mas sempre sob garantia!

Serviço valioso, sem duvida, é o que prestam os bancos nacionaes, cuja acção é directa e permanente em beneficio do commercio, da industria e da lavoura, não o sendo mais larga porque nos falta um apparelho de redescontos, que, se existisse, seria poderoso auxiliar dos bancos nacionaes.

Em resumo, o nosso intuito é simples: demonstrar mais uma vez que se tem sido erro grande conservar-se o Banco do Brasil afastado do mercado de cambio, maior, muito maior tem sido o largo favor prestado aos bancos estrangeiros, permittindo-se-lhes que operem com os pequenos depositos, que, avolumados, dão os resultados assombrosos que as estatisticas registram. E, assim, o Brasil com a sua grande producção, com o seu inestimavel patrimonio, apezar de possuir mais desafogadas condições economicas do que outras nações, continúa vendo depreciada a sua moeda, que é arrastada ás mais pungentes humilhações, com evidente prejuizo de todo o commercio nacional e de quantos têm a pagar encargos no estrangeiro!

Topicos & Noticias

O TEMPO

Um dia glorioso de luz, de sol rubro e dardejante, tivemos hontem.

Temperatura nesta capital: minima, 21°,2; maxima, 29°,7.

HONTEM

Cambio

Praças	90 d/v	A' vista
Sobre Londres	11 39/64	11 1/2
" Paris	$732	$750
" Hamburgo	$822	$847
" Italia	—	$680
" Portugal (escudos)	—	3$040
" Buenos Aires (peso ouro)	—	4$193
" Nova York	—	4$161
Bancaria	11 9/16	11 5/8

Extremas:

Caixa matriz 11 19/32 11 21/32

Café — 10$400.

Letras do Thesouro — 8 1/2, 9, 9 1/2 e 10 por cento.

Libras — 20$900.

HOJE

Está de serviço na Repartição Central de Policia o 1° delegado auxiliar.

A carne

Para a carne bovina posta hoje em consumo nesta capital, foram affixados pelas marchantes no Entreposto de S. Diogo os preços de $500 a $570, devendo ser cobrado ao publico o maximo de $720.

Carneiro, 1$800; porco, 1$250 e 1$300, e vitella, $600 e $800.

O MELHOR TESTEMUNHO

Editou o Coronel da Guarda Nacional Marcondes mais uma jeremiada ao Sr. Wenceslão, a proposito dos successos do Espirito Santo. Essa lamentação, vinda, como as anteriores, por meio do fio telegraphico, tem dois fins principaes:

1°: Annunciar a convocação da Assembléa estadual para uma sessão extraordinaria;

2°: Assustar o Governo da União com a noticia de que os coupons da divida externa do Espirito Santo não serão pagos, de agora em deante.

Num caso, ha uma velhacaria politica: no outro, uma velhacaria de administração, ambas faceis de serem expostas, e visiveis a olho nú.

Para calcular a extensão do primeiro, basta recordar os antecedentes da questão politica espirito-santense, já por nós referidos nesta mesma columna.

Sabe-se que o que levou o Coronel Marcondes a repellir todas as propostas, que se lhe fizeram, de um accordo para a candidatura á successão, foi o facto de contar com o apoio incondicional da Assembléa legislativa.

Realmente, essa Assembléa é composta de elementos fieis ao monteirismo, de que o referido Marcondes é hoje o galho mais promissor. Declarada a crise partidaria, a maioria dos seus membros não caiu em tentação de opposicionismo...

Mas é preciso accentuar que para a casa do successor do Coronel Marcondes a Assembléa não tem a menor influencia, pois terminou o mandato antes da época do reconhecimento daquelle. O monteirismo marcondista ou o marcondismo monteirista, apoiando-se na Assembléa, manejaria evidentemente com uma carabina descarregada...

Dahi, o recurso encontrado pelo Coronel para levar adeante a sua aventura: prorogou ou ordenou que se prorogasse o prazo do mandato legislativo estadual.

Ora, isso é uma pilheria que não póde ter repercussão unicamente em Cachoeiro do Itapemirim.

O mandato electivo é uma questão de direito constitucional. Só uma reforma da Constituição espirito-santense autorizaria, no caso, a manobra da politica marcondista. Isso, porém, tomaria tempo. E o Coronel Marcondes, que não perde tempo, appellou para um simples acto ordinario, que póde ser sem difficuldade inquinado de illegal, como de facto o é.

Desse modo, a convocação, agora, da Assembléa estadual para uma sessão extraordinaria é um complemento do ardil marcondo-monteirista de prorogação do mandato legislativo, porque o que a Assembléa vae fazer é apurar irregularmente a eleição presidencial, proclamando eleito o Senador Bernardino Monteiro. Para velhacaria politica, como se vê...

Mas a velhacaria administrativa é mais estupenda. Communica o Coronel Marcondes que, tendo de augmentar o effectivo da sua policia, não pagará o proximo coupon da divida externa.

Todos se recordam que foi pela impontualidade e atrazo systematico do pagamento dos seus compromissos no estrangeiro que o Espirito Santo, sob a tutella da familia Monteiro, perdeu o credito, o respeito e a honra. Quando os credores, fartos de esperar, desilludidos e impacientes, bateram á porta do Governo da União, e este se viu na contingencia de pagar ou obrigar a pagar, o Coronel Marcondes enviou á Europa um emissario, formulou accôrdos e combinações e, com grande garbo de publicidade, poz em dia os pagamentos. Agora, porque precisa de gastar dinheiro com a policia, annuncia que não pagará mais nada...

Isso prova bem como é infeliz e como está compromettida a situação do Espirito Santo. Querendo notabilizar-se em época de campanha eleitoral, o Coronel Marcondes achou meios de cortar daqui, economizar dali, supprimir dacolá e chegou a pagar alguns coupons da divida externa. Mas esses pagamentos não podem subsistir, tanto que se aproveita o Presidente do Estado do primeiro pretexto que lhe proporcionaram para declarar que os vae suspender! E communica essa noticia ao Sr. Wenceslão, como que avisando que elle se prepare para os aborrecimentos que vierem...

Os opposicionistas do Espirito Santo podem receber as alviçaras por essa nova. Realmente, é o marcondismo monteirista que elles combatem que se encarrega de por si mesmo dar a prova publica da sua fallencia, da sua falta de escrupulos deante do credor, do seu mais profundo e mais cynico desprezo pelos compromissos assumidos. Muita gente tem dito que o Espirito Santo está na situação de devedor remisso; mas ninguem o disse melhor, até hoje, e com mais eloquencia, do que o seu proprio Presidente.

Chegaram do Prata os delegados do Brasil na Conferencia de Buenos Aires. O sr. Calogeras falou por elles aos jornaes, e o que se deprehende das suas palavras é que da Conferencia não é possivel esperar tão cedo nenhum alcance pratico.

Infelizmente, é esta a sorte de quasi todas as conferencias internacionaes. Algumas dellas têm tido até a má sorte de estabelecer principios e doutrinas que mais tarde são praticadas ás avessas. E' o caso da ultima Conferencia da Haya.

As questões que se debateram na de Buenos Aires dependem de solução por parte dos governos nella representados. Todos esses governos estão, porém, tão atarefados com os seus negocios e com a solução de problemas que surgem a cada dia, motivados pelo conflicto europeu, que não dispõem positivamente de tempo para occupar-se com o que ali se discutiu summariamente.

Ha até quem affirme que esta conferencia serviu apenas de um diversivo com que os Estados Unidos distrairam a attenção da America do Sul, emquanto lançavam as suas forças no territorio mexicano.

De facto, nos dias em que a pasmosa ingenuidade sul-americana convergia as suas vistas para Buenos Aires, os Estados Unidos operavam os primeiros movimentos de tropas no Mexico, se bem que com o protesto do sr. Venustiano Carranza.

E' uma coincidencia digna de nota, que não devemos perder de vista...

O presidente da Republica assignou, hontem, o decreto approvando o regulamento para a execução da lei numero 3.070, de 31 de dezembro de 1915, concernente á fabricação da manteiga e á sua fiscalização e defesa commercial.

Os navios ultimamente chegados do norte têm vindo repletos de politicos. Hontem entrou o *Ceará*, com deputados e senadores que vêm tomar parte nos trabalhos parlamentares.

Comparem-se as palavras ditas aos jornalistas pelos parlamentares de hontem com as de outros que aqui aportaram ha dias atrás, e ver-se-á que ellas são absolutamente equivalentes, denunciando a mesma preoccupação: a politicagem.

E' de revoltar. Ao que parece, o norte do paiz nada em mar de rosas, não luta com difficuldade de especie alguma, não tem problemas administrativos a resolver, e que por isso, para não estarem inactivos, os seus representantes no Congresso procuram "fazer politica".

As coisas, porém, são muito diversas. Tudo está por fazer naquellas regiões do paiz, o que denota que os seus homens publicos, com pouquissimas excepções, não estão positivamente á altura das funcções que desempenham.

Ainda ha pouco, chegava-nos do Rio Grande do Sul a noticia de que, sentindo-se envolvido nas intrigas que já se vão urdindo para o preparo da successão do sr. Wenceslão Braz, o sr. Borges de Medeiros affirmára que o Rio Grande tem muito onde empregar a sua actividade, para tratar de a distrahir com as tricas politiqueiras.

E é o Rio Grande, Estado prospero, em condições economicas invejabilissimas.

Por que não fazem o mesmo os Estados do Norte, elles que no momento actual precisam de tanta coisa, inclusive de credito?

Com a continuação das actuaes praticas dos seus dirigentes, o norte jámais irá avante.

Não obstante já estarem em poder do presidente da Republica as propostas para as promoções na Brigada Policial, em virtude da reforma recentemente promulgada, não foram assignados os respectivos decretos no despacho collectivo de hontem.

Errando, mas arrecadando...

Entre os funccionarios aduaneiros, os que se distinguem na carreira burocratica por uma attitude de notavel rigor no desempenho das suas obrigações têm uma especie de divisa commum, que é uma verdadeira auto-absolvição para todo e qualquer erro de officio.

A divisa é esta: *Errando, mas arrecadando.*

Isto, está se vendo, quer mais ou menos dizer: no empregado fiscal pouco se lhe dá que os processos seguidos em uma questão de solução complicada estejam de accordo com letra da lei. Podem mesmo contrariar os regulamentos, as infinitas circulares e o numero absolutamente incalculavel de ordens... Mas desde que o dever preliminar do bom empregado é arrecadar, seja lá como fôr, soffra quem soffrer, elle arrecada.

Nem sempre, porém, o contribuinte está disposto a concordar com o *mot d'ordre* aduaneiro, e dá o alarma, grita, esbraveja, arma-se na defesa dos seus interesses.

O actual inspector da Alfandega de Maceió, por exemplo, não se tem saido bem com o emprego do — *errando, mas arrecadando*. E, ao que parece, até á presente data, só tem andado *errando*.

Ha cerca de um mez, esse inspector apprehendeu o mostruario de um caixeiro viajante de S. Paulo. O commis em vão mostrou que com aquelle mesmo volume tinha entrado e saido em todos os portos alfandegados da Republica e que se, apezar disso, não lhe fosse permittido tirar livremente em Maceió as suas amostras, aliás de mercadorias fabricadas no paiz, promptificava-se a assignar um termo de responsabilidade, como se porventura se tratasse de generos estrangeiros.

O inspector não cedeu a coisa alguma. Queria que o viajante paulista pagasse direitos em dobro. Foi então que o Centro Commercial de S. Paulo interveiu e, depois de um mez de detenção forçada em Maceió, e graças á intervenção do ministro da Fazenda, pôde o desgraçado viajante obter as suas malas.

Os telegrammas de hontem contam uma nova singularidade do tino administrativo do inspector de Maceió.

Essa autoridade aduaneira apprehendeu uma partida de seis caixas de *bonbons* de chocolate nacional. E o ministro da Fazenda terá de ordenar e explicar, e perder o seu precioso tempo, para esclarecer ao inspector que os confeitos de producção nacional podem estar sujeitos a todas as imputações deste mundo... menos á de contrabando. O sr. Alfredo Pinto, autor das "Theorias e Legislação sobre o Contrabando", a obra mais completa que possuimos sobre o assumpto, ao ter conhecimento deste caso, por certo hade incluil-o na futura edição do seu livro, podendo desde já agradecer a collaboração do inspector de Maceió.

O presidente da Republica assignou hontem os decretos da pasta da Fazenda:

Nomeando: 1° escripturario do Tribunal de Contas, o 2° do mesmo tribunal Alexandre Emilio Sommier; 2°, o 3°, tambem do mesmo tribunal, Orestes Franklin Xavier de Britto.

Sobre a nota que hontem publicámos, referente á situação dos addidos da Inspectoria Federal de Portos, Rios e Canaes, temos a confirmar, por informações seguras, que o arranjador da vida que se propoz a tratar da folha do pagamento do pessoal na Despesa Publica, apressando-a, mediante gorgetas não obtidas, é pessoa estranha aos funccionarios daquella repartição.

Mas é preciso que o ministro da Fazenda apure quaes os funccionarios do Thesouro com cuja cumplicidade o alludido arranjador contava para demorar os papeis e assim dar ensejo á sua exploração contra os addidos da Inspectoria.

O presidente da Republica assignou, hontem, o decreto da pasta do Interior, nomeando o 2° tenente do Exercito José Novaes para exercer, em commissão, o posto de capitão ajudante de ordens do commando da Brigada Policial do Districto Federal.

O ministro da Fazenda deu provimento ao recurso interposto pela companhia cessionaria das Docas da Bahia do acto da Inspectoria da Alfandega, que a condemnou ao pagamento de direitos pelo extravio de mercadorias descarregadas do vapor *Iris*, cujo commandante foi responsabilizado pelos direitos.

O ministro da Viação declarou em disponibilidade Luiz Ayres Corrêa, auxiliar technico, addido, da Fiscalização do Porto do Recife.

Quereis apreciar bom e puro café? SO' PAPAGAIO

No palacio do Cattete esteve, hontem, á tarde, o sr. J. J. Seabra, ex-governador da Bahia, que foi agradecer ao presidente da Republica ter-se feito representar no seu desembarque.

O chefe do Estado-Maior da Armada conformou-se com a despronuncia proferida pelo conselho de investigação a que foi submettido o 1° tenente Aurão Alves Barata, por ter incorrido em pequenas faltas disciplinares.

O chefe do Estado-Maior da Armada, em ordem do dia de hontem, chamou a attenção dos officiaes para a parte referente a conselhos de guerra, constante das ordens do dia, afim de que não faltem ás sessões respectivas, allegando ignorancia das mesmas e sob pena de responsabilidade.

BIBLIOTHECA POPULAR — Aberta ao publico das 11 ás 21 horas, no Lyceu de Artes e Officios.

Em vista das ponderações feitas pelo coronel Esperidião Rosas, director do Collegio de Barbacena, foi augmentado de 400 réis, a partir de 1° do corrente, a diaria dos alumnos do mesmo collegio.

Regressou, hontem, de Santa Catharina, onde fôra em importante missão do governo, o capitão de fragata Tiberio Fleming, sub-chefe da casa militar da presidencia da Republica.

A reforma do ensino municipal

3ª PAGINA

Pingos & Respingos

O "Conselho" Municipal occupou hontem a sua sessão, discutindo uma *varia* do *Jornal do Commercio*.

Cabeça bem; e vão ver que não varia; continuará *graciado*.

* *

A procissão de S. Sebastião da Banqueta não conseguiu o *habeas-corpus* que requerera ao Supremo.

Mais uma vez se demonstra que santo de casa não faz milagres: que má sorte a de S. Sebastião em tua sebastianissima cidade!

* *

SEXTA-FEIRA SANTA

Amanhã não se publicará esta secção.

(N. da R.)

Data solemne: sexta-feira santa!
Nella memóra toda a Christandade
A paixão de Jesus que a alma levanta
Num extasis de amor e de piedade.

O orgão, nas cathedraes, dolente, canta
Todo o divino poema da bondade!
E em toda a natureza a dôr é tanta
Que os nossos corações domina e invade!

Fecho-me todo á troças e a pilherias
Esses dias de dôr de outros destingo-os,
(São dias feitos para coisas sérias.)

Eu que, sem dias santos nem domingos,
Na sexta-feira santa tomo férias:
— Unico dia em que não faço *Pingos*!

* *

No Matadouro de Nictheroy foi hoje abatida para o consumo da população apenas uma rez.

Commenta o Raul:

— Boi ou vacca é em todo caso *rez pectoral*.

Cyrano & C.

O MOMENTO EUROPEU

A guerra submarina provocará a ruptura das relações entre os Estados Unidos e a Allemanha?

UMA ENERGICA NOTA DO GOVERNO DE WASHINGTON

METADE DE BELGRADO DESTRUIDA PELO FOGO

Exercicios de guerra a bordo de um torpedeiro portuguez. Artilheiros regulando o tiro.

PORTUGAL

A proxima conferencia economica dos alliados

Lisboa, 19 (A. A.) — O ex-ministro das Relações Exteriores, sr. Antonio Macieira, partiu hontem para Paris, onde vae representar Portugal, na conferencia economica dos Alliados.

Antes da sua partida, teve uma longa conferencia com o dr. Bernardino Machado, sobre as varias questões que serão discutidas nessa conferencia.

Ao embarque do sr. Antonio Macieira compareceram, além de varios membros do governo, muitas personalidades de destaque. A estação do Rocio estava repleta de povo, que victoriou repetidas vezes o sr. Macieira, o presidente da Republica, sr. Bernardino Machado, Portugal e as nações suas alliadas.

—

Lisboa, 19 (A. A.) — Continuam as pesquizas das autoridades policiaes para descobrir as causas do incendio hontem havido no Arsenal de Marinha desta capital.

O inquerito policial aberto para esse fim ainda não apurou nada, tendo sido já tomados varios depoimentos.

Os trabalhos correm em meio, no mais absoluto sigillo, não sendo permittido o ingresso sequer dos jornalistas.

—

Lisboa, 19 (A. A.) — Na embocadura do Tejo naufragou um vapor norueguez.

Antes de dar-se o desastre, foram ouvidas tres explosões seguidas e fortes, ignorando-se ainda as causas. Toda a tripulação foi salva, o mesmo não acontecendo, porém, com o carregamento. As autoridades policiaes tomaram conhecimento do caso, sendo aberto inquerito a respeito.

—

Lisboa, 19 (A. H.) — Acaba de ser preso e posto em rigorosa incommunicabilidade o guarda do Arsenal, sobre quem recaem suspeitas de autoria ou cumplicidade no incendio que hontem destruiu parte do edificio.

—

Lisboa, 19. (*Correio da Manhã*) — O sr. Velloso Rebello, encarregado de negocios da embaixada brasileira nesta capital, apresentou ao governo pezames, em nome de seu paiz, pela catastrophe do Arsenal de Marinha.

—

Lisboa, 19. (*Correio da Manhã*) — A casa bancaria Henri Burnay & C., desta capital, requereu ao governo para serem-lhe fretados dois dos vapores allemães confiscados, afim de utilizal-os na exportação de minerio da Republica e importação de carvão.

—

Lisboa, 19. (*Correio da Manhã*) — Foi publicado o decreto dispondo sobre o destino que terão os vapores allemães requisitados pelo governo.

De accordo com esse decreto, os referidos vapores serão, até nova ordem, utilizados no serviço de commercio necessario, por conta do Estado.

—

Lisboa, 19. (*Correio da Manhã*) — Nada ha ainda apurado do incendio havido no Arsenal de Marinha desta capital.

O fogo destruiu tudo, só se salvando as officinas.

—

Lisboa, 19. (*A. H.*) — Os delegados portuguezes á Conferencia dos Alliados que brevemente se reunirá em Paris, partiram para Madrid e dali seguirão talvez ainda hoje para a França.

—

Lisboa, 19. (*A. H.*) — Chegou hoje a Lisboa o dr. Augusto de Vasconcellos, ministro de Portugal em Madrid.

—

Lisboa, 19. (*A. H.*) — O governador de Cabo Verde pediu ao governo a remessa mensal de cinco mil escudos para distribuir pela população do archipelago mais necessitada.

—

Lisboa, 19. (*A. H.*) — O encarregado de negocios da Italia enviou ao ministro da Marinha um telegramma de pezames pela destruição da Escola Naval.

Uma energica nota americana á Allemanha

WASHINGTON, 19. (A. H.) — O presidente Wilson enviou á Allemanha uma nota prevenindo o governo imperial de que, a não ser que cessem por parte da Allemanha os ataques contra navios em que viajem cidadãos americanos, serão interrompidas as relações diplomaticas entre os Estados Unidos e o imperio allemão. Explicando os termos da nota, o presidente Wilson declara que esta é virtualmente um "ultimatum" visto que exige resposta immediata.

A BATALHA DE VERDUN

O mau tempo prejudica as operações

Paris, 12 — (A. H.) — (Official) — Na Argonne, na região de Four-de-Paris, conhecêmos as estradas de communicação inimigas. A nossa artilheria esteve muito activa na região de Verdun.

A oéste do Mosa, no sector da collina 304 e na região do bosque de Handremont, o mau tempo prejudicou muito as operações.

As nossas posições entre Douaumont e Vaux foram bombardeadas com intermittencias, não se tendo registrado nenhum ataque de infantaria.

A léste de Saint-Mihiel, canhoneámos varios agrupamentos inimigos nas proximidades de Joinville.

—

Londres, 19 — (A. A.) — Communicados allemães annunciam que tropas da Saxonia, atacaram e apoderaram-se das posições francezas na altura de Steinbruch e da granja e altura a noroeste de Thiaumont.

De facto, essas forças tentaram um assalto com grandes massas áquellas posições; foram, porém, completamente rechassados pela artilheria franceza, soffrendo perdas muito avultadas.

AS OPERAÇÕES NA ASIA

A impressão causada pela quéda de Trebizonda

Paris, 19. (*A. H.*) — As noticias da tomada de Trebizonda causaram grande enthusiasmo nesta capital. As circumstancias extremamente penosas em que os russos realizaram esse feito provocam a maior admiração.

A quéda de Trebizonda consagra desde já a morte da influencia turca na Armenia, que fica livre do odioso jugo que sobre ella pesava. O facto promette ainda consequencias militares e diplomaticas de grande valor e precipita de maneira notavel a derrocada do sonho da Allemanha, que não mais poderá contar com a conquista das terras do Islam.

—

Londres, 19. (*A. A.*) — Telegrammas officiaes aqui recebidos de Petrogrado confirmam a tomada da praça de Trebizonda pelas forças moscovitas do grão duque Nicolão.

Accrescentam esses telegrammas que as presas de guerra não poderam ser perfeitamente avaliadas, sendo porém, enormes, tanto em homens como em munições e armamentos. Acredita-se mesmo que taes presas são superiores áquellas que foram feitas em Erzerum.

—

Paris, 19. (*A. A.*) — Annunciam de Athenas para esta capital que, segundo noticias ali recebidas da Syria, é enorme o desanimo entre o povo mulsumano com a derrota de seus exercitos em Trebizonda.

O abalo provocado em toda a Turquia é extraordinario, estando desta fórma abertas aos alliados as portas de Constantinopla e fechadas as que os allemães contavam para o seu projectado ataque ao Egypto.

A GUERRA NAVAL

Os Estados Unidos e a guerra submarina

Londres, 19 (A. A.) — Informam de Washington que hoje á tarde o sr. Woodrow Wilson, presidente dos Estados Unidos, lerá ao Congresso a sua exposição sobre a attitude que pretende assumir deante das continuas violencias praticadas pela Allemanha, na guerra submarina.

Considera-se imminente a ruptura de relações entre os Estados Unidos e a Allemanha, salvo o caso em que esta reconheça ser perfeitamente justa a attitude da America do Norte.

—

Londres, 19 (A. A.) — Por ter batido numa mina submarina, um submarino turco foi a pique, em frente a Trabizonda.

A GUERRA NO AR

UM NOVO "RAID" DOS AUSTRIACOS SOBRE VENEZA

Roma, 19 (A. A.) — O inimigo realizou novo *raid* aereo sobre a cidade de Veneza, lançando diversas bombas sobre edificios civis, provocando alguns desmoronamentos.

Os prejuizos são sómente materiaes, não tendo havido nenhuma perda humana.

Nova York, 19 (A. A.) — Informam de Roma que um aviador austriaco tentou, pela segunda vez, bombardear a cidade de Veneza, sem resultado, devido ao fogo das baterias de artilheria anti-aerea e á perseguição dos aviadores italianos, que obrigaram o avião inimigo a retirar-se.

Uma grande catastrophe

PARIS, 19, (A. A.) — Telegrammas recebidos esta tarde, de Athenas, annunciam que irrompeu um violento incendio na cidade de Belgrado, antiga capital da Servia, hoje em poder dos teuto-bulgaros.

O incendio começou na parte velha da cidade, propagando-se com extrema rapidez, de quarteirão em quarteirão, ficando destruida mais da metade de Belgrado.

A população fugiu para os arrabaldes em meio a maior confusão e aterrada com o fogo, que cada vez mais augmentava.

O numero de mortos e feridos é enorme, sendo os prejuizos incalculaveis.

Ignoram-se ainda as causas do sinistro, tendo o governo militar da cidade aberto rigoroso inquerito.

—

NOVA YORK, 19 (A. A.) — Annunciam de Sofia para os jornaes desta cidade que a metade de Belgrado, a antiga capital da Servia, foi completamente destruida, tendo havido innumeros mortos e feridos.

—

PARIS, 19 (A. A.) — "Matin" publica um telegramma de Bucarest, em que se informa que parte da cidade de Belgrado foi destruida por um incendio, ficando alguns milhares de pessoas sem abrigo.

A palavra official

A GUERRA CONTADA POR ELLES MESMOS

ALLEMANHA — *Berlim*, 19. — O quartel-general allemão communica em data de 18 de abril:

"A artilheria allemã atirou grande numero de granadas sobre as posições inglezas nas proximidades de St. Eloi. Foi repellido um ataque do inimigo, a granadas de mão, contra uma das crateras por nós occupada. Houve tambem temporarios porém vivos combates a granadas de mão em ambos os lados do canal de La Bassée e ao norte de Loos. Nas vizinhanças de Neuville e proximo a Deuvraignes fizemos explodir minas com bom exito.

Em ambos os lados do Mosa houve duellos de artilheria de excessiva violencia. Na margem leste do rio tropas saxonicas tomaram de assalto as posições francezas nas pedreiras, a 700 metros ao sul de Haudromont e sobre a lombada a noroeste de Thiaumont. Foram feitos 1.688 prisioneiros não feridos, entre os quaes 3 officiaes superiores e 39 subalternos; além destes cairam tambem em nosso poder 50 feridos.

O numero total de prisioneiros não feridos feito desde 21 de fevereiro, é de 39.843. Publicações semi-officiaes dos francezes procuram pôr em duvida estes algarismos. Em resposta serão publicados na *Gazette des Ardennes* os nomes de todos os prisioneiros.

Tentativas do inimigo de avançar na floresta "La Caillette" foram dominadas, ao seu inicio, pelo nosso fogo. A artilheria franceza entreteve um fogo extraordinariamente violento contra as nossas posições na planície do Woevre e nas alturas a sudeste de Verdun, até St. Mihiel.

Ataques russos contra um pequeno sector da nossa frente, na cabeça de ponte de Duenaburg, fracassaram deante das nossas linhas. Principalmente ao sul de Garbunowka o inimigo soffreu graves perdas."

Varias noticias

Os inglezes penetram em trincheiras allemãs

Londres, 19 — (A. H.) — (*Official*) — Durante as ultimas trinta horas conseguimos penetrar duas vezes com pleno successo nas trincheiras allemãs. O inimigo fez contra as nossas posições em Saint-Eloi dois pequenos ataques, que foram energicamente repellidos.

A léste de Vermelles tem havido grande actividade de minas

—

Londres, 19 — (A. H.) — Depois de alguns dias de hesitações e incertezas, a questão do serviço militar obrigatorio para os homens casados originou uma crise ministerial. Ante-hontem parecia que se tinha concluido um accôrdo e que todas as divergencias no seio do gabinete tinham desapparecido. Hontem, porém, o adiamento da declaração que o primeiro ministro sr. Asquith, devia fazer ao parlamento ácerca do caso, veiu demonstrar que ainda não estão vencidas todas as difficuldades. O interesse converge principalmente sobre a attitude do ministro das munições, sr. Lloyd George, que se revelou um partidario extremado do serviço obrigatorio sem distincção entre celibatarios e homens casados. Nisto o sr. Lloyd George é acompanhado por uma forte fracção de unionistas e liberaes. No emtanto, no proprio ministerio ha uma importante corrente, segundo a qual se póde perfeitamente obter o numero sufficiente de combatentes para este momento, sem que seja necessario impor o serviço militar a todos os homens em edade de pegar em armas. E' este o nó da questão.

Não se trata por forma alguma de uma divergencia de opiniões ácerca da guerra; todos os partidos estão absolutamente de accôrdo em que devem ser empregados os maiores esforços para apressar a hora da victoria. As divergencias de opinião nada tem que ver com as questões particulares. Todo o paiz está prompto a fazer os maiores sacrificios e quer apenas saber o que os dirigentes esperam d'elle. Por isso, o gabinete, em conformidade com as tradições britannicas, não lhe occulta o que se passa. E por seu turno, a nação está preparada para acceitar toda e qualquer decisão, visto ter-se convencido de que seja qual fôr essa decisão, ella será a solução mais em harmonia com o interesse nacional..

—

Roma, 19 — (A. H.) — O ministro do Brasil junto ao Quirinal, sr. Pedro Toledo, desmente categoricamente que tenha concedido qualquer entrevista ao *Rousskoie Slovo*, de Moscou, ácerca da attitude do governo brasileiro perante a Allemanha ou sobre qualquer outro assumpto.

—

Paris 19 — (A. A.) — A policia apprehendeu toda a edição do jornal *Le Soir*, por haver publicado um artigo prohibido pela censura.

—

Roma, 19 — (A. H.) — O *Osservatore Romano* declara apocrypha a carta do cardeal Mercier ao governador allemão da Belgica, general von Bissing, recentemente publicada por diversos jornaes.

—

Nova York, 19 — (A. H.) — Telegrapham de Wilmington:

"O subdito allemão Schiller, autor do ataque ao vapor inglez *Matoppo* em aguas americanas, acaba de ser julgado por pirataria e condemnado a prisão perpetua".

A GUERRA ANECDOTICA

EPISODIOS FRANCEZES

A cidadezinha de Etain soffreu dois bombardeios. A cidade foi presa das chammas e numerosas pessoas morreram no incendio.

A Agencia dos Correios local estava confiada á guarda de uma joven empregada. Longe de atemorizar-se com o bombardeio feroz, a rapariga não abandonou o seu posto. Emquanto choviam os obuzes sobre a cidade, permanecia-se ella na agencia, firme, telephonando de quarto em quarto de hora para Verdun, afim de informar sobre o que se passava.

O director dos Correios de Verdun acostava a ouvil-a, quando, subito, a corajosa rapariga exclama:

— Acaba de cair uma bomba na agencia!...

E fez-se um silencio lugubre.

A heroina havia sido soterrada nos destroços da repartição.

Já em 1870, os funccionarios dos Correios tiveram uma heroina. A telephonista de Etain, em 1914, mostrou que a coragem da celebre telegraphista de Pithiviers ainda anima aquellas que seguem a mesma carreira.

* * *

A Chartres, um joven conscripto lamenta-se. Todos os camaradas vão partir para a guerra, e elle, por não ter a altura sufficiente, não poderá fazer outro tanto...

Contudo, o conselho de revisão costuma declarar "bom para o serviço" todos aquelles que não se apresentam.

Aproveitando-se do estratagema o nosso homensinho não comparece á chamada, e é acceito.

Dirige-se satisfeitissimo ao corpo da guarda.

Mas, ali, logo ao chegar, é recusado: não tem a estatura regulamentar.

— Então, não me posso engajar?

— Não. E's demasiadamente fraco. Não poderias com o fusil.

O pequeno não se desconcerta:

— Então, dêem-me um clarim. Sou bastante forte para levar um clarim. Irei correndo na frente dos soldados e darei o toque de carga...

NOS BALKANS

Os allemães invadem a Grecia

Londres, 19 (A. H.) — Os allemães atravessaram a fronteira grega, nas proximidades de Doiran, e, receando algum avanço dos alliados naquella região, destruiram varios trechos da linha ferrea.

O momento politico

Como foi recebido o ex-governador da Bahia

O sr. Seabra chegou hontem a esta capital. O ex-governador da Bahia era esperado pelos seus amigos, achando-se desde muito cedo o cáes Pharoux cheio de pessoas que o queriam felicitar. O paquete que o trazia ao seu estado natal era o *Saturno*, do Lloyd Brasileiro, annunciado para amanhecer no porto, mas que só chegou entre as 8 e 9 horas da manhã. Não se tinha bem certeza se o vapor atracaria no cáes, havendo a costumada confusão do momento. Muitos amigos do recem-vindo, inclusive alguns representantes do mundo official, dirigiram-se, então, para a praça Mauá, onde suppunham que elle desembarcasse.

Duas bandas de musica, uma da Brigada de Marinha, outra do Corpo de Bombeiros, se achavam a postos para tocar quando saltasse o sr. Seabra, o que effectivamente se realizou ás 8.40.

Em lanchas, varios politicos tinham ido a bordo buscar o viajante.

De relance, pudemos notar, entre outros, o capitão-tenente Alvim Pessoa, representante do presidente da Republica, o dr. Sylvio Rangel de Castro, representante do ministro das Relações Exteriores, o dr. Nelson de Castro e o capitão Santos Abreu, representantes do presidente do Estado do Rio, João Lousada, representante do ministro da Agricultura, Mario Bulhões, pelo dr. Rivadavia Corrêa, representantes dos ministros da Fazenda e Viação, da Guerra, da Marinha e do Interior, representantes da bancada bahiana e outros deputados federaes, membros da Assembléa Fluminense, representações academicas, etc.

Depois dos cumprimentos, tendo o sr. Seabra recebido muitas flores, organizou-se o cortejo de cincoenta e dois automoveis, que tomando parte não só a comitiva do ex-governador como os seus amigos e correligionarios do partido republicano democrata de Pernambuco, dirigindo-se todos para a residencia do senador Senador Vergueiro, onde o sr. Seabra ficou hospedado, em casa particular.

O ex-governador da Bahia absteve-se de falar sobre o momento politico, allegando a fadiga da viagem e o seu afastamento do Rio durante quatro annos. Precisava rever os amigos, descansar um pouco e inteirar-se do que vae pela vida carioca. Falando da Bahia, elogiou o seu novo governo, no qual disse, não só elle, como toda a opinião publica da Bahia, depositavam as melhores e as mais justas esperanças.

E, abraçando a uns, pegando noticias a outros, o sr. Seabra, muito alegre, em poucos momentos estava com as salas da sua nova residencia repletas de amigos.

Acompanhando o ex-governador da Bahia, vieram tambem no *Saturno* o sr. Arlindo Fragoso, ex-secretario geral do Estado, coronel Frederico Costa, presidente do Senado bahiano, tenente-coronel Faria, ajudante de ordens e representante do dr. Antonio Muniz, actual governador do Estado, deputados estaduaes drs. Archimedes Pessoa, Cezar Cabral e Angelo Dourado, coronel Libertino Leão, dr. Antonio Sampaio, coronel Carlos Pinto, dr. Cleanto Japiassú, dr. Armando Fragoso, dr. Luiz Van-Erven e dr. Hildebrando Jatobá.

O dr. Leão Velloso Filho, deputado pela Bahia, fez-se representar no desembarque do dr. J. J. Seabra pelo dr. Paulo Filho.

A PARTIDA DO SR. DANTAS BARRETO

Conforme fôra previamente annunciado, o *Pará*, do Lloyd Brasileiro, levou hontem, ás 12 horas do dia, o general Dantas Barreto que regressa a Recife, em visita politica aos seus amigos e correligionarios do partido republicano democrata de Pernambuco, do qual é o chefe. O sr. Dantas teve um bota-fóra concorridissimo, indo até a bordo daquelle paquete nacional, atracado em frente ao armazem n. 12, do Cáes do Porto, despedir-se de s. ex., não só os representantes do presidente da Republica, do ministro e do prefeito, ministro André Cavalcanti, como muitos deputados, senadores e amigos e admiradores.

O sr. José Bezerra, ministro da Agricultura, compareceu pessoalmente.

Abraçando os amigos, o general não disse quando voltava, pois a sua permanencia em Recife era exigida pelo seu partido.

O sr. Heitor Maia, cuja candidatura á deputação federal abriu a scisão na situação pernambucana, acompanha o sr. Dantas Barreto nessa viagem a Recife.

*

Recife, 19 — (A. A.) — O *Jornal do Recife* continua a atacar o ministro da Agricultura e a tecer calorosos elogios ao general Dantas Barreto.

Recife, 19 — (A. A.) — O *Jornal Pequeno* diz que, depois da conversa que um dos seus redactores teve com o deputado Loyo Amorim, concluiu pela veracidade da allegação do sr. Borba, referente ao sr. Loyo, no telegramma que o mesmo sr. Borba transmittiu ao *Correio da Manhã*, e ao *Imparcial*.

Continuando, este orgão elogia o acto do sr. Borba propondo a reducção de seus vencimentos.

Recife, 19 — (A. A.) — Tem sido geralmente commentada a situação politica do Estado e igualmente a viagem do general Dantas Barreto.

Em seu numero de hoje, o *Diario de Pernambuco* verbera a viagem do general Dantas no actual momento, dizendo que este tenta sacrificar os interesses de Pernambuco pela sua vaidade pessoal. Accrescenta que o ex-governador deveria conhecer as funestas consequencias que qualquer abalo traria neste momento para a vida economica do Estado.

Recife, 19 — (A. A.) — Até agora o dr. Manoel Borba, governador do Estado, não recebeu do general Dantas Barreto nenhuma communicação sobre a sua viagem.

OUTROS POLITICOS QUE CHEGAM

O paquete nacional *Olinda*, tambem do Lloyd Brasileiro, entrou hontem, pela manhã, trazendo varias figuras politicas do norte. Vieram nelle o deputado Coelho Lisboa, dr. Luiz Vianna, o senador Benjamin Barroso, deputados Affonso Barata, Camillo de Hollanda, drs. Rego Monteiro, José Monteiro e o senador André Cavalcanti.

Existe a "The U. S. Novelity Co. Sportman?

O 2º delegado auxiliar recebeu, ha dias, da policia paulista, um pedido de informações sobre se existe aqui no Rio a firma "The U. S. Novelity Co. Sportman", com séde á rua General Camara, 88, 2º andar, e que funcciona exercicio nella os srs. Max Fareimberg e J. F. Campos.

O dr. Osorio de Almeida encarregou o Corpo de Segurança de investigar sobre o caso, chegando á conclusão de que a firma não existe, e que o sr. Fareimberg é hoje proprietario da botequim da rua Theophilo Ottoni n. 85. "Sportman" e que "The U. S. Novelity" existiu, existindo de facto até que fez tinha cessado em virtude da guerra européa. Taes informações foram enviadas ao delegado auxiliar Franklin Piza.

Esse havia em S. Paulo com relação tal sociedade? E o que a faz procurada pela policia de lá? São perguntas que por completo ignora.

*

A 2ª pagadoria do Thesouro Nacional pagou hontem varios pagamentos na importancia approximada de 100:000$000.

AS CRISES ADMINISTRATIVAS

Escreve-nos o sr. Alves de Araujo, secretario da Associação dos Empregados no Commercio:

"Na ligeira palestra que tive com o illustre redactor desse jornal e que publicada, ha um ponto que precisa de minha parte de pequena rectificação. Houve: *"as que importam que estas se sentem crises nós, dois, tres ou quatro, se apenas funccionarem onze e pouco algumas repartições, os treze ou quatorze são commissões quaes seis, pelo menos, das commissões, ou supplentes e art. 27; mas que não se cumpriu desde que fôram os supplentes e se não houver sufficiente que o Conselho pudesse funccionar."*

Grato pela publicação destas linhas, subscrevo-me, etc."

Ainda a conspiração

O depoimento de um commissario de policia

O coronel Ananias está no Espirito Santo

Mais dois dias e a policia tem, por completo, terminada a sua acção neste caso da conspiração. O 1º delegado auxiliar está ultimando o inquerito que até sabbado entrará no cartorio do juizo federal, devidamente relatados os autos. A autoridade ouviu hontem, em primeiro logar

José do Gamo Mandães, commissario do 2º districto, disse que: "No dia quatro do corrente, foi chamado á Inspectoria do Corpo de Segurança, onde teve sciencia que no dia seguinte devia se realizar uma reunião de conspiradores numa barração em frente á sua residencia, reunião essa que teria logar ás 11 horas da noite. Promptificou-se a prestar á policia o auxilio que estivesse ao seu alcance, ficando combinada entre o depoente e o inspector do corpo, a ida de dois agentes para a casa onde residia, afim de observarem a entrada no dito barracão, no barracão da esquina, onde se pensava tomar parte na reunião.

"Ás 6 horas, mais ou menos, quando foi accesa a illuminação da referida avenida, Mangueira, notou que a lampada fronteira ao portão do terreno onde se acha o barracão conservou-se apagada. Sabe á frente da sua casa e defronte á mesma, proximo ao portão da fabrica á Tecidos Aurora, estava o vigia da referida fabrica, de nome José Manoel conversando com o ex-sargento Orestes, que nessa occasião se achava á paisana. Disse então ao vigia: "Hoje, sr. José, não temos luz" ao que elle respondeu: "E parece-me que a lampada queimou de madrugada, pois a encontrei apagada". Soube depois que um empregado da avenida, ás 5 horas, mais ou menos, esteve examinando as lampadas e cerca de 11 viu entrar um grupo onde iam Orestes mais tres fardados com uniformes da Brigada, dois á paisana, com capas e capuz, individuos que não pôde conhecer. Saiu então correndo, afim de avisar pelo telephone do grande nocturno, ao Corpo de Segurança e quando acabava de falar viu passar na rua General Polydoro, á cumitra, policial. Ao chegar á travessa das Mangueiras viu um automovel sair a toda pressa e soube depois ser o n. 1.299, conduzindo duas pessoas embuçadas, segundo lhe affirmaram.

Soube então que haviam sido presos em flagrante Orestes, Sant'Anna, Horendo e o anspeçada Virgilio."

A autoridade iniciou então as acareações que se tornavam necessarias.

Assim é que foram acareados

José de Oliveira Guimarães, Miguel Sandes de Oliveira e Silva e Thomaz Williams.

O primeiro manteve suas declarações. Diz que, tres vezes esteve com Thomaz Williams com o qual falou varias vezes na Avenida, affirmando que o mesmo estava ligado ao coronel Ananias e "Gazela da Vida", sendo que este o aquelle formara um grupo que lá muito estiveram no ridiculo, por se dizerem conspiradores.

O segundo diz, que, por intervenção de ex-sargento Gusmão, soube que Williams e Ananias combinavam uma sedição, contando com dynamite, força armada e estivadores. Thomaz Williams, replica: "Apenas conhece o ex-sargento Geraes e não conhece nem de vista a "Gaba Vida". Acceitou todos os factos referentes a machinação, não tendo por isso de responder com qualquer individuo para sedições. Não incumbiu pessoa alguma de fabricar bombas, o que seria um disparate."

Oliveira Guimarães manteve o seu depoimento com relação a Williams, com quem teve occasião de falar varias vezes na Avenida e o mesmo perguntava-lhe sempre se estava prompto, e contava com algum elemento, o que respondia com uma sorriso amarello, mostrando sua indignação. Via muitas vezes Williams estregar sua mãos, revelando impaciencia, mostrando-se reprovar a conspiração que procedimento de Ananias, por não ter conseguido os trinta contos de réis, de alguém do E. do Espirito Santo.

Miguel Sandes diz, que nesta declaração, manteve seu primeiro depoimento, foi apresentado a Williams e Ananias, por Geraes, por tres vezes, na expressão: "Tambem é dos nossos".

O ... conseguir confirmaram-lhe então o que elle disséra Geraes e sobre o movimento. Williams affirmou, então que ... Williams só esperava signal, com nome de ... pareciam de gente asphyxiada, forças, que trabalhasse pela causa, porque a victoria era certa. Muitas vezes se encontrou com os coroneis e mais Abelardo Tavares, "Gaba Vida"

e outros, trocando idéas sobre a conspiração. Ouviu falar nos 30 contos e disse mais, que Williams recommendava-lhe cuidado com o agente Paiva.

Thomaz Williams diz, que, mantem o seu anterior depoimento "in totum" e que absolutamente nunca foi apresentado ao acareado que só agora sabe chamar-se Oliveira Guimarães, porque tendo mais que fazer do que se occupar em conspirações furadas, principalmente depois do anterior movimento que resultou a exclusão dos sargentos do Exercito, a sua edade pratica do mundo e intelligencia, bem sabia que o typo do acareado citado não apresentava, como pessoa influente, para alliciar gente, sendo falsissimo tudo quanto ao depoente se refere o mesmo Guimarães. O acareado pelo menos póde aspirar a ser um homem de bom senso para se associar a individuos que poucos dias antes numa causa que lhes affectava directamente deram a maior prova de fraqueza e incompetencia. Disse mais, que o segundo acareado Miguel Sandes nunca lhe falou, nunca lhe foi apresentado, tendo-o visto apenas seguir pela Avenida, em companhia de Geraes. Absolutamente não conhece o sargento Gusmão, nem outro qualquer sargento, não sendo pessoas de suas relações. Affirma mais uma vez, que nunca conversou com os acareados presentes, sendo portanto falso que tivesse falado sobre 30 contos que Ananias não tinha conseguido arranjar, do mesmo modo falso é a affirmativa sobre bombas de dynamite, estivadores e mais allegações e basofias de força, que ambos lhe attribuem.

Em seguida foram acareados os ex-sargentos Leite de Castro e Pedro José Barbosa, conductor da Light sob numero 1.084, e o musico Sylvio de Freitas. Este manteve o seu depoimento e os outros negaram terminantemente qualquer intervenção no movimento revolucionario, affirmando que nunca frequentaram a casa do deputado Mauricio de Lacerda.

O ex-sargento Barbosa discutiu calorosamente com o musico Sylvio, chamando-o de impostor, cynico e mentiroso, ou pago para accusal-o, ou um accusador gratuito por motivos que ignora.

O dr. Léon interveiu e a acareação se fez sem outro qualquer incidente.

—

Aos autos foi junto hontem um exemplar do jornal "A Tarde", que se edita em Victoria, no Espirito Santo, e que tem a data de 10 do corrente. Este jornal traz uma entrevista com o correspondente d'"O Imparcial", naquella cidade, em que se confirma a presença ali do coronel Ananias. O correspondente em questão, sr. Annibal Lazzani, confirma que se encontrou com Ananias no porto de desembarque, quando o mesmo saltava do paquete "Olinda", no dia 2, hospedando-se com o nome de Francisco Canto, no Palace Hotel. Ananias declarara então que viajava incognito em "missão reservada e especial". Sondou os jornalistas sobre a opinião publica no Estado sobre a candidatura Monteiro e, sabendo que a mesma era antipathica ao povo, exclamou:

— Qual nada! Os Monteiros têm elemento, são governo e o Marcondes os prestigia. Demais, o Wenceslão é um banana e está prestes a deixar o governo pela força. O parlamentarismo no Brasil é coisa indiscutivel.

Que missão reservada levara o coronel ás plagas espirito-santenses? Disse elle que era coisa seria, precisavam de dinheiro aqui e dahi a sua missão. Precisava, porém, guardar absoluto incognito.

Ahi está, pois, a explicação da noticia que aqui circulou e que alguns jornaes publicaram sobre a quantia dos 30 contos que Ananias receberia do Espirito Santo para ajudar a deposição do sr. Wenceslão.

O coronel Ananias regressou de Victoria no "Brasil".

Até hoje a policia não conseguiu descobrir-lhe o paradeiro.

A SITUAÇÃO NO ESPIRITO SANTO

As lamentações do sr. Marcondes

Victoria, 18 (A. A.) (Retardado). — Com a nota de urgente, o coronel Marcondes de Souza, presidente do Estado, endereçou ao dr. Wenceslão Braz, presidente da Republica, o seguinte telegramma:

"Apezar de v. ex. não querer honrar-me com suas respostas aos telegrammas com que o respeito pessoal por v. ex. e o dever constitucional me têm forçado a distrair sua alta attenção, no cumprimento da obrigação fundamental que lhe assiste, de defender a ordem publica material e politica do Estado que administro, vejo-me na contingencia de voltar á sua presença para, resumindo neste todos os outros, fazer uma exposição succinta dos factos graves que occorrem, affectando a honra e o regimen republicano.

Acatando o interesse excepcional por v. ex. manifestado no pleito estadual de 25 de março, fiz dobrado empenho para que as eleições corressem com a maxima liberdade em todo o Estado, com recommendações expressas para que em todas as secções as mesas se reunissem e apurassem religiosamente os resultados havidos.

Salvo tres municipios, onde os deputados Paulo Mello e Deoclecio dispunham dos elementos que são da situação anterior, e que como chefes locaes governistas puderam conservar, para a nova attitude que tomaram, de opposição, não contavam um só mesario em secção alguma, porque as juntas organizadoras dessas mesas eram governistas. Portanto, só naquelles tres municipios podia organizar duplicatas, com apparencia de legalidade.

Nos mais, era forçada a disputar perante as mesas legaes, sem ensanchas de poder baralhar o pleito com resultados fantasticos.

Onde ella conseguiu reunir elementos, compareceu, votou, seus resultados foram apurados e publicados.

Em resumo, o candidato Pinheiro Junior alcançou pouco mais de tres mil votos, contra mais de treze mil do candidato Bernardino Monteiro.

Comprehende v. ex. que, se com o seu alto apoio e os successivos actos de nomeações, demissões e remoções com que o governo federal a favoreceu, essa opposição apenas attingiu a cifra tão mesquinha, é porque, realmente, o sentimento publico no Estado a repelle e a sua força politica é nenhuma.

O Estado teria corrido pressuroso para aproveitar a porta segura que lhe escancarava esse incomparavel patronato, se effectivamente fosse victima do regimen compressor que, sem duvida, v. ex. presumia quando concedeu esse apoio. Encetado sem eleitorado, nem movimentos enthusiasticos, raramente manifestados nos pleitos, concorreu ás urnas e as cifras reaes, insophismaveis, foram essas apresentando uma maioria de dez mil votos do candidato Bernardino Monteiro sôbre o seu competidor. Apezar de batidos por essa differença colossal, longe de se sentirem esmagados por tão significativa differença, os opposicionistas entraram a annunciar votações imaginaveis, recebidas perante as nossas, egualmente imaginaveis, dando como eleito o seu candidato e assegurando em todos os tons que será empossado a 23 de maio na presidencia do Estado, jogando por toda a parte com o nome respeitavel e a autoridade de v. ex., vêm espalhando que para garantir essa posse v. ex. faria seguir para aqui força federal e navios de guerra e entraram a alliciar massas de capangas nas fronteiras do Estado e fóra deste, afim de consummar o plano subversivo que a força federal viria apoiar.

Por uma coincidencia singular, com a chegada aqui, ante-hontem, do contingente de 50 praças do Exercito federal, que, com surpresa minha e protesto meu, o governo de v. ex. houve por bem fazer vir por um trem especial da Leopoldina, essa massa de capangas começou logo a agitar-se na execução desse plano subversivo. O governo municipal e as autoridades judiciaes do Alegre foram atacados, o edificio municipal foi tomado e o destacamento de nove praças de policia ali existente obrigado a dispersar e o official reduzido a fugir por estrada de ferro para Santa Luzia de Carangola, em Minas, de onde hontem me telegraphou.

Cerca de cem desses capangas tomaram de assalto um trem e desceram para Cachoeiro do Itapemirim; ahi chegados, atacaram outro contingente policial que em trem da Leopoldina vinha de S. João de Mucury, recolher-se a esta capital; tirotearam com esses policiaes, ferindo gravemente tres, que foram hontem internados no hospital da Santa Casa, e dois populares que, casualmente, se achavam na estação do Cachoeiro. Nessa noite a Camara de Cachoeiro foi egualmente atacada pelos bandidos, faltando-me até este momento completos pormenores sobre o resultado do assalto. Sei que em diversos pontos centraes continúa a affluir e accumular-se essa capangada, esperando aviso para atacar a outras sédes municipaes e provavelmente tentar maiores golpes, inclusive o de impedir, quanto possivel, que os presidentes das municipalidades estejam aqui no dia 24 para apurar, como manda a lei, a eleição presidencial.

Annuncia-se ousadamente que tudo isso obedece ao plano assentado nas altas regiões, de conflagrar o Estado, para autorizar a intervenção federal e a posse pelas armas da União do candidato derrotado nas urnas.

Os oradores opposicionistas que foram ao Cáes da Alfandega, com seus partidarios, para receber em ovação, o contingente federal chegado domingo, tiveram o arrojo de proclamar em suas arengas que v. ex. se estava desempenhando honradamente dos seus compromissos para com a opposição e saudaram a força como garantia da sua victoria imminente.

Perdôe-me v. ex. dizel-o, mas a administração federal, no Estado conspira aberta e acintosamente contra a ordem legal e contra o decoro das instituições republicanas.

O delegado fiscal, o inspector dos Correios, o inspector da Alfandega em commissão, o director dos Aprendizes Artifices e outros chefes federaes, são directores ostensivos da agitação. Associam desrespeitosamente o nome de v. ex. a todos os seus manejos e incitações subversivas. A insistencia delles pela vinda da força federal, para guardar as repartições federaes que, durante todo o meu governo até agora, estiveram guardadas pela policia, foi simples peça do mesmo plano de crear aqui uma situação de terror com a demonstração material de que o governo da Republica está disposto a proteger, até á violencia, os designios dos opposicionistas.

O pretenso ataque ao Correio pela policia, que, segundo consta, motivou a requisição, satisfeita por v. ex., da remessa do contingente, foi uma farça ignobil, que me causa nojo tomar em consideração. O simples bom senso demonstra que o proprio instincto de conservação da situação politica que aqui represento, me aconselharia a não fornecer o menor pretexto a essa visada dos meus adversarios.

Tenho soffrido com resignação os processos praticados no Correio sob a direcção do sr. Philomeno Ribeiro, na qualidade de inspector em commissão. Aqui é publico que a correspondencia minha e a dos chefes politicos amigos do meu governo é violada e retardada. Somos obrigados a fazel-a vir e expedir por meios indirectos.

As actas da eleição estão sendo ali criminosamente retidas para serem afinal desviadas. Foi mister tomar providencias, na previsão dessa hypothese que se está realizando.

Fazendo mais uma vez appello a v. ex., de quem uma só palavra poderá conter esses desmandos de toda a ordem, tenho a honra de communicar que, em defesa da ordem legal, da vida constitucional do Estado, do livre exercicio de autoridade suas ameaçadas, em honra da Republica que todos esses descalabros aviltam, vi-me constrangido a convocar extraordinariamente e com urgencia o Congresso do Estado e expedir o decreto, para o qual pedirei a approvação delle, augmentando a Força Policial.

Com todos esses sacrificios, a que o Estado se impõe, não poderei acudir ao pagamento do proximo "coupon" da divida externa. V. ex. sabe que, em attenção ao desgosto manifestado por v. ex. de que a satisfação desse compromisso se tivesse atrazado relativamente a dois "coupons" anteriores, fil-os pagar ultimamente, abrindo mão, provisoriamente, da divergencia com os banqueiros, da qual resultara esse retardamento. Peza-me dizel-o que desta vez a impontualidade será causada pela carencia da solidariedade institucional, que os poderes federaes e estaduaes se devem como condição essencial da existencia republicana no Brasil.

O meu governo, que desafia todos os exames, os mais severos, no que respeita á sua honestidade, tolerancia e indefectivel moralidade, vae ser forçado a despender ingloriamente os recursos que deveriam ser utilmente applicados, para impedir que maltas de capangas, contando com a impunidade, attrahidos ao saque e á mashorca por promessas que deshonram a Republica, consigam conflagar o Estado e derrotar uma situação que neste movimento desusado acaba de ser suffragada e consagrada num pleito liberrimo, por meio de dois terços do seu eleitorado real.

No desempenho desse dever fundamental, para o qual me sinto bastante forte, usarei de toda a energia que o sentimento das minhas responsabilidades me impõe e a consciencia de que me apoia a immensa maioria do Estado, justamente escandalizada por essa agitação fatidica que, com o nome venerando de v. ex. ousa justificar-se.

Respeitosas saudações. (A.) —*Marcondes de Souza*, presidente do Estado do Espirito Santo."

—

Victoria, 19. (*A. A.*) — Partiu hontem para os municipios de Cachoeiro do Itapemirim e Alegre, um contingente de 120 praças da força policial, entre officiaes, inferiores e soldados.

Noticias recebidas hoje daquelles municipios informam que essa força chegou ali pela manhã.

O sul do Estado está em relativa calma.

O Cinema de Luxo | Cine Palais | O Cinema da Moda

HOJE HOJE

DIA CONSAGRADO A' RELIGIÃO

Apresentação tradicional do maior e extraordinario film religioso e que maior acceitação teve por parte do publico mundial e cuja encenação e montagem foi a mais custosa e rica

VIDA DE JESUS

NASCIMENTO — INFANCIA — VIDA E MORTE

2.000 metros inteiramente coloridos pelo processo de PATHE'-FRERES

A curiosidade das religiões que o enygma do mundo e o temor do além ignoto inspiraram aos nossos antepassados, o attractivo do que é mysterioso e a força das crenças tradicionaes, enraizaram profundamente nos espiritos o gesto pelas scenas religiosas.

Seguimos, interessados, o drama commovente do Evangelho e parece que seja o primeiro livro em que exista bondade, piedade, amor, indulgencia para os transviados e irregulares o sentimento da miseria universal; é adoravel pela historia da mulher adultera, da Samaritana e de Maria Magdalena.

1200 quadros, onde são narrados com as cores locaes, scenarios e vestuarios, todo o grande historico do MARTYR DA HUMANIDADE.

Ao presenciar os milagres, as dores e os soffrimentos de N. S., cada qual mais se compenetra da grandiosidade do acto de abnegação e de sacrificio do fundador do catholicismo, e mais poderosas se tornam em cada um as raizes da FE'.

Sómente hoje e amanhã no Cine Palais

Os casos vergonhosos

O DESCASO DE UM PROMOTOR

E a sciencia de um juiz

Toda a gente ao ouvir falar das coisas da justiça, pensa, muito naturalmente em uma construcção muito cuidada, em uma machina muito prompta no seu trabalho util, de engrenagens muito exactas, emfim, um monumento de precisão e sobriedade.

Pois em se tratando da nossa justiça, toda a gente que assim pensar e não admittir excepções verdadeiramente typicas, singularmente curiosas, será victima da mais positiva das illusões.

A nossa justiça tem as suas coisas gaiatas como as que mais o são...

Ora, apreciem os leitores este specimen. Um promotor publico, advogado da sociedade, pago pela nação para movimentar a justiça publica, defender-lhe os sagrados interesses, sem outra funcção senão essa e por isso gosando de uma série de prerogativas offereceu em determinados autos a denuncia que damos abaixo, na sua integra, respeitada a ortographia e a pontuação.

Eil-a:

"No dia 14 de fevereiro ultimo, cerca *dos 19 horas*, o accusado tendo feito uma *despera* no botiquim da rua do Lavradio n. 90, cujo dono, Antonio Pinto Leitão *communcou* esse fato ao guarda civil Pedro Dionysio Teixeira, *que e mesmo recusara-se a pagar*, e como o guarda o *admoes* o acusado investiu contra elle armado de faca.

Acontece *que devendeu-se* o *garda*, aconteceu cair, pelo que o *ac. aproventando-se* dessa circumstancia feriu o nas costas, continuando a resistir a prisão que afinal se efetuou."

Pasmem os leitores deante desse prodigio de descaso... e classifiquem como melhor entenderem o seu autor, o bacharel Renato Carmil, promotor publico, funccionando junto á 3ª vara criminal.

Por certo não se trata de um deboche, de um acanallamento á justiça, visto que não é para isso que elle é pago, mas não póde deixar de ser um ridiculo que cobrirá fatalmente a propria pessoa que o gerou, reflectindo um pouco, infelizmente sobre o cargo que occupa.

Pois, quando os leitores se tiverem refeito do pasmo, leiam a sentença proferida pelo dr. Campos Tourinho, nos mesmos autos. Eil-a:

"Julgo procedente a denuncia do Ministerio Publico contra Caetano de Alcantara, *que no dia 14 de fevereiro deste anno, vibrou uma facada nas costas do guarda civil Pedro Dyonisio Teixeira*, no botequim da rua do Lavradio n. 90, e *tendo em consideração que o delicto está provado* (auto de exame de corpo de delicto de fls. 16 a 17) dos autos resultando vehementes indicios da responsabilidade do denunciado como autor do mesmo delicto, *pronuncio o réo nas penas do artigo 124, paragrapho 1º, do Codigo Penal*, etc." (A.)

A pilheria não é do mesmo genero, mas egualmente de máu gosto.

De facto, como está provado que o accusado deu uma facada nas costas do guarda civil, o juiz pronuncia-o incurso no art. 124, isto é, resistencia á prisão...

A' vista disso, o ministro da Justiça devia instituir uma medalha de merito para os vencedores dos *steeple chase* do governo deste.

E' uma idéa.

LORD Cigarros, ponta de cortiça, para 400 réis, com brindes. Lopes, Sá & Comp.

O congresso de Buenos Aires

Regressou hontem a nossa delegação

Pelo *Orita*, da "Pacific Steam Navigation Cy.", regressou hontem a esta capital a delegação do Brasil á conferencia financeista americana, recentemente reunida em Buenos Aires.

Não tendo o *Orita* atracado, devido á enorme carga que trazia, e que assim lhe augmentava consideravelmente o callado, os membros da referida delegação, de que era presidente o sr. Pandiá Calogeras, ministro da Fazenda, foram trazidos para terra na lancha *Cruzeiro*, que com mais oito lanchas da Alfandega fôra para bordo conduzindo amigos e pessoas de familia dos recem-chegados.

Estiveram a bordo todos os ministros, representantes do presidente da Republica e do prefeito do Districto Federal, empregados da Alfandega e do Thesouro, representantes do Congresso, etc., tendo tambem cumprimentado a bordo o sr. Calogeras o director do Lloyd Brasileiro.

A' noite o sr. Pandiá Calogeras esteve no palacio do Cattete, em conferencia com o chefe do Estado, a quem fez um relatorio verbal de sua importante missão.

Bom Café, Chocolate e Bombons — Só no MOINHO DE OURO.

21 DE ABRIL

TIRADENTES

Não passará despercebida a data de amanhã, que lembra o sacrificio heroico de José Joaquim da Silva Xavier — O Tiradentes — que se deixou immolar em pról da liberdade patria.

A commemoração civica de amanhã realizar-se-á ás 1 horas da tarde no salão nobre do Club Militar, gentilmente cedido pela sua directoria.

E' este, mais ou menos, o programma da solemnidade: Discurso pelo orador official, capitão Ricardo de Berredo; discurso do orador da sociedade nacionalista "... Colmeia", versos consagrados á memoria do Proto-Martyr pela poetisa patricia senhorita Laura da Fonseca e Silva. Versos dedicados ao inesquecivel vulto historico, pelo dr. Xavier Pinheiro.

O presidente da commissão, dr. Raul Guedes, antes de levantar a sessão magna, convidará os presentes a visitar a Escola Tiradentes, situada no local onde foi sacrificado o grande apostolo da nossa liberdade.

A commissão Glorificadora do Proto-Martyr pede-nos tornar publico o convite a todos os republicanos que quizerem prestar o seu culto de reverencia á memoria do inolvidavel patricio.

TRATAMENTO DAS MOLESTIAS PELAS GRANDES MEDICAÇÕES PHYSICAS PELO ESPECIALISTA

DR. ALVARO ALVIM — Exames pelos raios X, Trat. dos *tumores malignos*, das molestias da pelle — eczemas, das hemorrhoides, das articulações, atrophias, etc., da asthma, hysteria, gotta, etc.: largo da Carioca, 11 2º andar (de 10 1/2 ás 4).

VIDA POLITICA

Finanças de Alagoas

MACEIÓ, 19. (A. A.) — As rendas continuam a progredir, tendo sido iniciada a cobrança executiva dos devedores remissos do imposto, no valor de cerca de quatro mil contos.

* * *

O Sr. Salles em Bello Horizonte

BELLO HORIZONTE, 19. (A. A.) — Em companhia de sua familia, chegou a esta capital o senador Francisco Salles.

Com a Leopoldina

Mercadorias que não chegam a destino

Reclamam os srs. Salviano Accacio & Comp., residentes e estabelecidos em Guarany que, tendo-lhes sido consignadas, por despacho n. 2 e 6, do dia 3 do corrente, varias mercadorias, procedentes de Praia Formosa e Santa Luzia, conforme conhecimentos em seu poder, até hoje as referidas mercadorias não chegaram a destino. Entretanto, outros despachos posteriores e recentes, effectuados para a mesma estação, já foram recebidos.

Por onde andarão as mercadorias destinadas aos srs. Salviano Accacio & Comp.?

A thesouraria do Thesouro Nacional pagou hontem, proveniente de juros de apolices, a quantia de 5:000$000.

Academia de Altos Estudos

As matriculas da Academia de Altos Estudos continuam abertas no Instituto Historico e Geographico Brasileiro (Syllogeu Brasileiro — Rua Augusto Severo n. 4), até o fim do mez.

As aulas serão nos seguintes dias: ás segundas e quintas-feiras, das 5 ás 6 horas da tarde, Economia Politica, professor dr. Amaro Cavalcanti; ás terças e sabbados, das 5 ás 6 horas da tarde, Direito Civil, professor dr. Alfredo Bernardes, e das 6 ás 7, Direito Commercial, professor dr. Carvalho Mourão; ás quartas e sextas, Direito Constitucional, das 8 ás 9 horas da noite, professor dr. Aurelino Leal.

Conforme o resolvido na ultima Congregação, poderá haver ouvintes para qualquer aula.

A SELLAGEM DOS "STOCKS"

O ministro da Fazenda, em solução ao telegramma do delegado fiscal do Piauhy, communicando ser insufficiente o prazo de 45 dias, fixado pelo regulamento respectivo para sellagem de *stocks* de mercadorias, mandou declarar aquelle funccionario que o prazo citado não deve correr contra pessoas a quem não são concedidas os meios para satisfazer as exigencias legaes, devendo o mesmo, caso ainda não haja feito, requisitar da Casa da Moeda, as formulas de franquia necessarias para dar execução ao regulamento approvado pelo decreto n. 11.951.

O ministro do Interior, por acto de hontem, nomeou o dr. Joaquim de Oliveira Castro para em commissão, inspeccionar o Gymnasio Santa Catharina.

Instrucção Municipal

O director geral assignou hontem os seguintes actos:

dispensando do logar de substituta de adjunta de 2ª classe, licenciada, d. Eugenia Alves da Silva;

designando:

d. Alice Gomes Loureiro, para o logar de substituta de adjunta licenciada;

d. Anta B. Nogueira da Gama, da 2ª para a 7ª mixta do 5º;

d. Augusta Rosa, substituta, para a 3ª feminina do 3º;

d. Coema Hemeterio dos Santos Pacheco, para a 7ª feminina do 5º.

S. N. DE AGRICULTURA

A Conferencia Algodoeira

A commissão executiva da Conferencia Algodoeira, que se realizará de 1 a 10 de junho proximo futuro, em sua ultima reunião, teve occasião de, mais uma vez, constatar a muita sympathia que essa iniciativa tem conquistado, pelo muito que promette favorecer o desenvolvimento e aperfeiçoamento da producção da preciosa fibra — o algodão — que actualmente e tratado entre nós, pelos condemnaveis moldes da rotina.

E' sabido que concorrem tambem nessa occasião com este productor conhecimento da valor, e se vem difficultado insufficiencia apparelhamento de crescimento, a carencia de transporte e consequentes e cabeçeiras e fretes.

Para remover essas e outras difficuldades, a sociedade promoveu a presente conferencia, cujo programma comprehende, além das medidas geraes, a historia, a cultura, o beneficiamento e a industria do algodão, especialmente no Brasil.

Para dar uma feição eminentemente pratica a essa conferencia, com os seus trabalhos serão, simultaneamente, organizados uma exposição de productos da cultura e industria algodoeira, um concurso de modelos para enfardamento e — o que é mais — uma série de experiencias e demonstrações de machinas e apparelhos destinados á cultura e preparo do algodão.

Para tal fim, a sociedade solicitou e espera merecer o valioso concurso dos representantes de machinismos utilizaveis nesses trabalhos. Assim é que a Companhia "Estrada Mara Stauts Company Limited", dirigiu-se á directoria da sociedade, solicitando a remessa de duas toneladas de algodão de fibra longa em caroço, afim de serem beneficiadas nas suas machinas esses trabalhos em machinas apropriadas.

O Centro Industrial do Brasil tem collaborado para o exito dessa Conferencia.

E' tambem intensa a propaganda desenvolvida pelo Centro Industria e Commercio de São Paulo, Sociedade Paulista de Agricultura, e dr. Souza Reis, delegado da commissão executiva naquelle Estado. A acção conjunta desses elementos facilitam e corroboram o trabalho da Agricultura, e Commercio, promettem, os drs. Cardoso de Almeida, prometteu, ainda cooperar e ajudar o comparecimento de seus delegados, cercar de franco successo a representação de São Paulo.

A Sociedade Nacional de Agricultura, em vista da difficil situação em que se encontra o commercio no Amazonas, por estar sem poder regular na linha de Nova York, devido á restricção imposta pela companhia "Booth Line Company", solicitou do Ministerio da Viação a sua intervenção no sentido de serem destinados ao commercio um vapor do Lloyd Brasileiro a Manáos, com o fim de fazer carregamento directamente para Nova York da borracha e demais productos da região.

"Reunir-se-á sabbado proximo, ás 4 horas da tarde, a commissão nomeada pelo ministro da Agricultura para tratar dos interesses da pequena lavoura do Districto Federal.

PELA ALFANDEGA

O desembaraço do sal

Depõe hontem, na Alfandega, perante a commissão encarregada do inquerito mandado instaurar pelo inspector daquella repartição sobre as irregularidades havidas no despacho do sal, o sr. Ernesto Pires Camargo, um dos denunciantes dessas irregularidades.

Campisco, ao que sabemos, accusa fortemente ao director do posto de despachos aduaneiros daquelle serviço.

OS EMPREGADOS PUBLICOS

Uma boa noticia

O director da Despesa do Thesouro Nacional mandou effectuar no proximo sabbado, 22, os pagamentos que deviam ser feitos hoje e amanhã.

No mesmo dia serão pagas as folhas do magnocio civil da Viação de letras de A a Z e novos contribuintes do mesmo ministerio.

Ao escrivão da 1ª pagadoria declarou aquelle director haver resolvido revogar a portaria n. 3, de 12 de fevereiro ultimo, na parte que prohibe que o mesmo escrivão faça pagamentos.

Portugal e Allemanha

Noticias locaes

Ao sr. embaixador de Portugal endereçou o sr. Luigi Mercatelli, ministro da Italia no Brasil, a seguinte carta:

Rio de Janeiro, le 10 avril 1916. — Monsieur l'ambassadeur et cher collégue. — C'est avec le plus sincère empressement et le plus vif plaisir que je me permets d'envoyer ci-inclu á votre excellence la somme de reis 100$, avec priére de vouloir bien la transmettre au Comitá de la Croix Rouge Portugaise á Rio.

Je prends l'occasion de féliciter v. e. pour la réussite de la fête d'hier en bénéfice de l'institution susdite qui a demontrée la force et la beauté du sentiment national portugais.

Vauillez agréer, monsieur l'ambassadeur et cher collegue, l'expression de ma plus haute consideration. — *Luigi Mercatelli.*"

—

A Grande Commissão Portugueza Pró-Patria pede-nos a publicação do seguinte:

"A Grande Commissão Pró-Patria, torna publico que as listas de subscripção patriotica, a cargo da 1ª sub-commissão, devem ser devolvidas, acompanhando as importancias subscriptas, ao respectivo thesoureiro, sr. Albino de Souza Cruz, em seu escriptorio commercial, á rua Gonçalves Dias n. 26, de 1 ás 4 horas da tarde, de todos os dias uteis.

Quanto ás subscripções particulares, promovidas por individuos ou collectividades estranhas á commissão, bem como os donativos que tenham um fim designado e que por isso não devem ser incluidos no producto da "Subscripção Patriotica", devem ser entregues ao thesoureiro geral da commissão, sr. Antonio Ribeiro Seabra, em seu escriptorio commercial na rua Visconde de Inhauma n. 78, todos os dias uteis, da 1 ás 4 horas da tarde.

Os productos de espectaculos em beneficio da Cruz Vermelha, ou de quaesquer outras festividades realizadas sob o patronato da grande commissão, devem ser entregues ao thesoureiro da 2ª sub-commissão, commendador José Gonçalves Guimarães, no escriptorio do theatro Recreio Dramatico, á rua do Espirito Santo."

—

O visconde de Moraes recebeu hontem as seguintes cartas:

"Petropolis, 11 de abril de 1916. — Illmo. e exmo. sr. visconde de Moraes, mui illustre presidente da Grande Commissão Pró-Patria. Desejando tambem ser util á minha patria, esbocei o plano que junto tomo a liberdade de lhe enviar, submettendo-o á apreciação de v. ex. e de seus dignos pares. Delineei-o assim prolixamente para facilitar o trabalho das commissões, como ainda o daquella a que v. ex. preside. Entretanto, vv. eex. o analysarão e executarão ou não. A mim, parece-me muito viavel, em virtude de se realizar no dia 1º de maio, dia consagrado em todo o mundo á festa do trabalho e das flores, motivo porque se as commissões souberem aproveitar essa circumstancia muito lucrarão, visto que nella interessarão todas as classes em geral. Como tambem deixo antever na mesma proposta, caso ella seja acceite, seria bom que a Grande Commissão Pró-Patria della scientificasse as varias commissões constituidas noutros paizes e em Portugal, para que ellas por sua vez a adoptassem e lhe dessem execução.

Penso que esta festa póde trazer grandes beneficios, a par de umas dezenas ou até centenas de contos de réis, tão necessarios neste momento. Quando da primeira reunião da colonia, o meu particular amigo dr. Alexandre de Albuquerque apresentou uma proposta para uma festa annual, que, se a memoria me não engana, visava, a par do congraçamento da colonia portugueza, commemorar a data em que a Portugal foi feita a declaração de guerra pela Allemanha. Como a muitos porém póde parecer excessivo duas festas, acho que a Grande Commissão se devia entender com aquelle nosso illustre patricio, para que as duas propostas fossem postas de accordo, havendo uma só festa, a das "Flores", com o que nada perderia a sua idéa. A Grande Commissão, porém, resolverá sobre este assumpto, pedindo-lhe eu inclusivamente perdão por entrar na sua seára como o estou fazendo no delinear estas observações. Por minha vez, hoje mesmo devo estar com o sr. Antonio Noronha, presidente da commissão aqui organizada, para a realização dessa festa em Petropolis.

Fazendo votos por que esta idéa seja acceita por essa commissão e que ella traga os mais largos proventos, subscrevo-me, com a maxima consideração, patricio e creado admirador — *Antonio J. Trindade*, Rua Thereza n. 450 — Petropolis."

"Rio de Janeiro, 18 de abril de 1916 — Exmo. sr. visconde de Moraes — Presidente da Grande Commissão Pró-Patria.

Tenho a honra de transmittir a v. ex. o cheque n. 317.116, da "Banca Francese e Italiana per l'America del Sud", na importancia de 100$000, que o sr. Luigi Mercatelli, ministro da Italia no Brasil, acaba de enviar-me com destino ao "Comité" da Cruz Vermelha Portugueza no Rio de Janeiro.

Aproveito a opportunidade para apresentar a v. ex. os protestos da minha estima e consideração — *Duarte Leite*".

"Rio de Janeiro, 18 de abril de 1916 — Exmo. sr. visconde de Moraes — Dig. presidente da Grande Commissão Pró-Patria.

Tenho a honra de enviar a v. ex., como presidente da Grande Commissão Pró-Patria, a importancia de 70$000, producto da subscripção aberta pelo "Zuavo", de São João d'El-Rey, em favor da Cruz Vermelha Portugueza.

Aproveito a opportunidade para reiterar a v. ex. os protestos da minha estima e consideração — *Duarte Leite*".

—

O thesoureiro geral da Grande Commissão Pró-Patria, pede a todas as pessoas que remettam importancias destinadas á "Subscripção Patriotica" pelo correio, em vales postaes ou cartas registradas, a favor de endereçarem a correspondencia ao thesoureiro da 1ª sub-commissão, sr. Albino Souza Cruz, á rua Gonçalves Dias n. 26, sobrado.

AS DIRECTORIAS BRIGARAM

E VIERAM A JUIZO

Por dissidencia na directoria do Centro dos Empregados em Ferro-vias foi conseguido um mandado de manutenção de posse da nova directoria eleita em assembléa.

A antiga directoria, para burlar o mandado deferido á nova, requereu uma ordem de *habeas-corpus*, o que foi denegado pela 3ª Camara da Corte de Appellação visto como transparecia o intuito dos impetrantes em annullar aquella medida de que tinham recurso em lei.

Recorrendo desta decisão para o Supremo Tribunal Federal, foi o recurso denegado, na sessão de hontem.

O transporte de guerra chileno *Maipo*, que passou por este porto com destino á Europa e cujo regresso pelo Atlantico havia sido annunciado por occasião da permanencia desse navio na bahia do Rio de Janeiro, voltará ao Chile pelo Canal de Panamá, cujo transito já se acha restabelecido.

Esta noticia foi transmittida telegraphicamente pelo commandante do *Maipo* ao ministro do Chile no Brasil, sr. Irarrazabal Zañartu.

UM CASO VELHO

O do contrabando de kerozene

Noticiámos já que a Fazenda Nacional propuzera contra Gonçalves Campos & Comp., executivo fiscal para cobrança de duzentos e poucos contos de réis da multa que lhes fôra imposta em vista do contrabando de kerozene de que nos occupámos minuciosamente ha tempo.

Feita a penhora em bens da firma embargou esta, rejeitando o juiz federal esses embargos.

Houve aggravo para o Supremo Tribunal a que, em sua sessão de hontem, negou provimento para confirmar a decisão aggravada.

Todos dizem e dizem com razão que os moveis da RED-STAR são os mais originaes do Rio de Janeiro.

-- G. DIAS, 71 --

-- URUGUAYANA, 82 --

PONTO FACULTATIVO

Segundo determinação do governo, não haverá expediente, hoje e amanhã, nas repartições publicas federaes e officinas do Estado.

— Tambem na Prefeitura não haverá expediente hoje e amanhã.

O ministro da Justiça mandou abrir concurso para o provimento da cadeira vaga de solfejo do Instituto Nacional de Musica.

NO SUPREMO TRIBUNAL

Foi commutada a pena de Marcellino Vieira

Pedro Marcellino Vieira fôra condemnado a um certo numero de annos de prisão e mais á multa correspondente a 12 ojo sobre o valor do roubo em que cooperára contra a joalheria Oscar Machado.

A 1º de janeiro deste anno, o presidente da Republica, usando de attribuição legal, commutou-lhe a pena.

Houve, porém, uma duvida, levantada pelo Ministerio Publico. Esse decreto presidencial podia abranger a multa?

Comquanto pudesse ella ser convertida em prisão, ainda assim dependia de um processo especial não realizado ainda por occasião do acto do dr. Wenceslão Braz.

E assim se entendeu, parecendo que Vieira devia cumprir apenas a prisão a que fosse convertida a multa ou pagar aos cofres da nação a bagatella de nove contos de réis.

Marcellino Vieira impetrára uma ordem de *habeas-corpus* á Côrte de Appellação, que a negou, recorrendo para o Supremo Tribunal.

Em sua sessão de hontem foi a decisão confirmada.

Deutsch-Sudamerikanische Bank A. G.

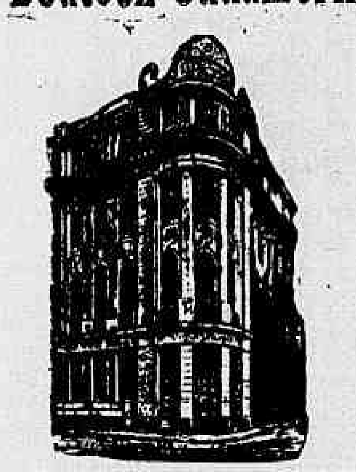

(Banco Germanico da America do Sul)
RIO DE JANEIRO

Rua 1º de Março, 57

Faz todas as operações bancarias e abona os seguintes juros:

Em conta corrente de movimento	3 %
Em conta corrente limitada	4 %
E a prazo fixo:	
De 1 mez	4 %
" 2 mezes	4 1/2 %
" 3 "	5 %
" 6 "	6 %
" 9 "	6 1/2 %
" 12 "	7 %

A CONFERENCIA FINANCEIRA DE BUENOS AIRES

O sr. Calogeras fala-nos sobre a importancia do notavel Congresso

O sr. Calogeras

Quando transpunhamos o portão da residencia do sr. Calogeras, que havia chegado, á tarde, do *Orita*, horas antes, da capital platina, della se retirava o sr. Urbano Santos, vice-presidente da Republica, no seu automovel official. Queriamos ouvir o chefe da delegação brasileira na Conferencia Financeira de Buenos Aires quaes as impressões e, sobretudo, qual a opinião de s. ex. acerca dos trabalhos e dos resultados praticos desse certamen de approximação americana. Mas o ministro da Fazenda estava fatigado com os incommodos inevitaveis da viagem. A presença do sr. Urbano dos Santos, que havia tido, no seu gabinete, momento, na residencia do sr. Calogeras, á vontade, e podemos, sem necessariamente, penetrar na ante-sala de espera, de onde haviamos visto retirar-se o vice-presidente da Republica.

Pessoa da familia do ministro da Fazenda attendeu-nos ali, dando-nos a informação de que o sr. Calogeras, effectivamente, se achava fatigado, tendo já trocado de roupas, para se recolher á intimidade do seu lar. Tinhamos nós, entretanto, necessidade de ouvir o chefe da representação brasileira naquella Conferencia e solicitamos reiteradamente a sua obsequiosa attenção. Esperamos mais alguns segundos, depois dos quaes surgiu na ante-sala o sr. Calogeras, que nos conduziu ao seu gabinete de trabalho. S. ex. estava, de facto, com roupas caseiras, e havia-mol-o ido surprehender no seu descanço.

O sr. Calogeras promptificou-se immediatamente em attender-nos. E falou:

— Trago as mais agradaveis impressões. Digo agradaveis impressões, dando ao adjectivo o valor que elle tem sem o menor vislumbre de exagero.

A delegação brasileira foi cummulada de excepcionaes obsequios e attenções, quer em Montevidéo, quer em Buenos Aires. Não me excedo, se affirmar que pude notar até uma certa tendencia em ambas as capitaes dos paizes visinhos mas sobretudo em Buenos Aires, para distinguir a delegação brasileira. Não são outras, aliás, segundo penso, as impressões dos demais membros companheiros meus de delegação. E ficamos todos muito gratos.

— E que impressão teria, por sua vez, causado a nossa delegação na conferencia?

— Pode-se affirmar que, com exclusão do seu chefe, foi a melhor possivel. Tive eu o cuidado de procurar sondar qual a opinião que se formulava da nossa delegação. E pude ser, então, mais uma vez, a opportunidade de, no estrangeiro, orgulhar-me de ser brasileiro.

Nesse ponto, o sr. Calogeras, tomado de um enthusiasmo caloroso, repetiu-nos os conceitos que, na sua generalidade, os membros das delegações dos varios paizes, reunidas em Buenos Aires, fizeram dos srs. Inglez de Souza, Paula e Silva e Custodio Magalhães, admirando naquelle a solida e minuciosa cultura juridica e nos dois ultimos os conhecimentos technicos das diversas questões submettidas ao estudo da Conferencia. Sobre a sua propria pessoa, o ministro da Fazenda teve a preoccupação constante de não fazer a menor alluzão, procurando, visivelmente, collocal-a na penumbra, em relação aos demais membros da delegação brasileira. Os honrosos conceitos formulados do merito de todos os delegados brasileiros calaram, porém, fundamente no animo do nosso ministro da Fazenda, no momento de ouvil-os, em Buenos Aires, provocando em s. ex. uma grata commoção. E hontem, ao repetir-nos esses conceitos e relembrando-se, de certo, desse estado de alma, o sr. Calogeras commoveu-se ainda. Desviámos a palestra.

— Antes de v. ex. explicar-nos a sua opinião acerca dos resultados praticos e do trabalho da Conferencia, que nos quer dizer da cidade de Buenos Aires e de Montevidéo?

O sr. Calogeras sorriu. Era uma interrogação incolor e sediça. Em todo o caso, articulou:

— Não as posso dizer nada, porque, na verdade, não conheço nem Buenos Aires nem Montevidéo. Estive em ambas essas capitaes de passagem, com as horas tão divididas e occupadas, que não pude, para bem dizer, ficar conhecendo-as. Não tive tempo para coisa alguma, excepção feita de tomar parte nos trabalhos da Conferencia e nas ceremonias por ella motivadas. A despeito disso, pelo pouco que vi, poderia dizer que Buenos Aires é uma cidade magnifica, reflectindo muito justamente o grande progresso da Republica platina. Montevidéo tambem possue aspectos realmente encantadores, tendo eu colhido uma impressão bem lisongeira do seu desenvolvimento commercial, que não é pequeno. São, todavia, como vêm, impressões ligeiras.

— E quanto aos trabalhos da Conferencia?

— Realizada a abertura sob os melhores auspicios, no meio da mais franca cordialidade, um facto para logo ficou evidenciado, prenunciando efficacia nos trabalhos da Conferencia: havia uma perfeita unidade de vistas, entre as varias delegações americanas, na solução da maioria dos problemas continentaes submettidos ao nosso estudo. E natural é que era a segunda vez que a conferencia se reunia. Verificado esse facto, a impressão concebida que se generalizou entre os conferencistas foi a de que o certamen viria a ter, em dia que se me afigura proximo, uma importancia que só os beneficios futuros poderão definir.

— E poderia v. ex. resumir-nos quaes as deliberações mais importantes assentadas na Conferencia?

— Foram varias, cada qual com uma importancia, que pode ser apreciada differentemente. Assim, de prompto, asseguro qual seja a mais importante não sei dizer. Entretanto, referir, ligeiramente, porque a inopportunidade do momento é evidente, algumas das soluções estabelecidas, na Conferencia.

A classificação de mercadorias, por exemplo, que chegou a parecer uma questão tumultuosa. A Conferencia alviou o processo para se estabelecer unidade nessa classificação, em todos os paizes do continente americano. Por outra parte, estudou qual o meio mais pratico e commum para a solução das questões e controversias commerciaes internacionaes, concluindo-se, por unanimidade, que esse meio seria, não o dos tribunaes juridicos, que podem causar dispendio consideravel no custeio dos processos, a instituição do arbitramento commercial, isto é, da escolha de membros de Camaras Commerciaes, *ad libitum* das partes, para dirimir o pleito. A questão da navegação continental foi longamente ventilada e debatida, sem que, porém, se chegasse a uma solução prompta, devido especialmente á sua magnitude, ficando ella, entretanto, com as bases resolutorias evidentemente lançadas, com exito. Não tratei, como se declarou no Rio, da navegação livre da cabotagem do Brasil, até porque não ignoro o texto da Constituição do meu paiz e o assumpto era, sem duvida, estranho ao programma da Conferencia Pan-Americana. Varias questões alfandegarias foram egualmente estudadas com minucias, na reunião de Buenos Aires, chegando-se á conclusão de que muitas dellas podem e convem que tenham uma solução conducente á uniformidade da politica aduaneira, nos paizes que formam a communhão americana.

Tambem se ventilou, com abundancia de attenção e estudos, o problema da uniformização da moeda, na America, vacillando-se, no começo, na escolha do padrão. Houve divergencias: delegações optaram pela adaptação do dollar, outras pela do franco. Contando com a collaboração e prévio apoio da delegação brasileira, os representantes do Uruguay apresentaram a proposta, posteriormente acceita, de ser adoptado o quarto de dollar, correspondendo, aliás, pouco mais ou menos, ao franco. A questão das letras de cambio foi ainda cuidadosamente estudada. Dois paizes, entre outros, não são signatarios da convenção de Haya: a Argentina e o Uruguay. Por esse motivo, não lhes convinha a solução que, attendendo aos interesses dos demais paizes, inclusive, o Brasil, representados na Conferencia, pudesse ficar assentada. Oppunha-se á solução generalizada o facto da legislação daquelles dois paizes ser diversa da dos signatarios da convenção de Haya e do respectivo regulamento. Effectivamente, a adopção da lei de residencia collidia com o da lei de naturalidade, e dahi a impossibilidade apparente de se obter, do ponto de vista pan-americano, uma solução geral, na questão das letras cambiaes. Graças, entretanto, aos trabalhos do sr. Inglez de Souza, a formula resolutiva não ficou incognita, desapparecendo aquella impossibilidade. Emfim, chegou a Conferencia a conclusões e estudou tantos e tão variados problemas, que me seria virtualmente impossivel poder resumil-os ou indicar-lhes a importancia, no correr de uma rapida palestra. Mas a minha opinião é que os paizes americanos muito terão que lucrar com essas reuniões periodicas, nas quaes se podem assentar medidas asseguratorias do desenvolvimento, do progresso e da grandeza continental. Como brasileiro, visceralmente brasileiro, sou inteiramente favoravel a esses certamens, porque estou certo que elles concorrerão para o engrandecimento do meu paiz, que constitue um dos membros mais valorosos, opulentos e futurosos da familia americana.

O sr. Calogeras estendeu-nos a mão, acompanhando-nos até á porta do seu gabinete.

S. Sebastião, dá logar a uma pendencia judicial

Devem estar lembrados os leitores de um extravagante caso de "habeas-corpus" impetrado ao juiz da 1ª vara federal, dr. Raul Martins, em favor do glorioso padroeiro desta muito hereica cidade.

Era o caso que Antonio José Rodrigues e outros devotos do santo milagreiro pretendiam realizar pelas ruas do Bangú uma procissão, afim de que se debelasse a epidemia que então grassava.

A isso se oppunha de modo categorico o vigario da freguezia, vendo na simplicidade dos devotos do santo, na justa crença no seu poder, uma offensa á religião.

E quando o dr. Raul Martins negou a ordem pedida, já o vigario arrancara tambem do cardeal Arcoverde uma sentença de excommunhão com todas as suas tremendas consequencias.

Não demoveu porém aos devotos do santo o decreto cardinalicio e recorreram para o Supremo Tribunal.

Na sua sessão de hontem aquelle tribunal tambem negou a ordem, doutrinando que a liberdade de culto não pode ser exercida quando visa ferir instituições religiosas de outrem, accrescentando que os pacientes não estavam devidamente autorizados pelas autoridades da egreja para aquella solennidade.

Drs. Moura Brasil e Gabriel de Andrade
OCULISTAS
LARGO DA CARIOCA, 8 SOB.

MAIS UMA VICTIMA DE TREM DE FERRO

Vinda de Merity, no Estado do Rio de Janeiro, foi hontem recolhida á Santa Casa de Misericordia, depois de receber curativos na Assistencia, a parda Damiana de Oliveira, de 43 annos, casada, ali moradora.

A infeliz fôra colhida por um trem da Leopoldina Railway, ficando com o pé esquerdo esmagado.

CONSPIRAÇÃO

A unica que vinga, é tirar a sorte grande na casa GUIMARÃES.

UMA CANIVETADA

Hontem, ás 3 1/2 horas da tarde, a bordo do vapor italiano *Sarvelta*, os despenseiros Vicente Machetti e Max Artur desavieram-se, por questões particulares.

Da discussão resultou a luta, em que Machetti feriu, com uma canivetada na cabeça, ao seu antagonista, que foi, quando compareceu a ronda da Policia Maritima, mandado medicar na Assistencia, emquanto o aggressor era autoado e remettido para a 2ª delegacia auxiliar.

A POLICIA DO ALTO PURU'S

Para servir na companhia regional do alto Purus, foi posto á disposição do ministro da Justiça, o 2º tenente picador Herculano Teixeira de Andrade.

Esse official vae dar instrucção de equitação a um piquete de cavallaria, que será creado.

NO CATTETE

O COLLECTIVO

No palacio do governo reuniu-se, hontem, ás 2 horas da tarde, o ministerio, para o despacho collectivo, sob a presidencia do chefe da Nação, tendo sido assignados decretos das pastas seguintes:

INTERIOR

Creando uma brigada de cavallaria e outra de artilheria e mais uma de infanteria de Guardas Nacionaes, na comarca de Prados, no Estado de Minas Geraes;

Creando mais uma brigada de infanteria de guardas nacionaes, na comarca de Ipameri, no Estado de Goyaz;

Abrindo o credito extraordinario de .... 700:000$000, para soccorro e assistencia á população flagellada pela secca;

Nomeando: o 2º tenente do Exercito José Novaes para exercer em commissão, o posto de capitão ajudante de ordens do commando da Brigada Policial do Districto Federal.

GUERRA

Promovendo:

Na arma de cavallaria:

a capitão por estudos, os primeiros-tenentes Olympio Bandeira Teixeira e Augusto de Araujo Doria, para o 4º esquadrão do 3º regimento e 2º esquadrão do 5º, respectivamente; a primeiros-tenentes, por estudos, os segundos-tenentes João Propicio Menna Barreto e Luiz Delmont.

Na arma de infanteria:

a 2º tenente, o aspirante a official Edgard de Oliveira;

Transferindo:

Na arma de artilheria:

os capitães Sezefredo Francisco de Almeida, da 5ª bateria do 1º regimento para a 2ª bateria do 6º regimento e José Tobias Coelho, desta bateria e regimento para a 5ª bateria daquelle;

Na arma de infanteria: os capitães Francisco do Rego Monteiro da 1ª companhia do 16º batalhão do 6º regimento para a 10ª companhia de metralhadoras e João Baptista de Moura Carvalho, desta companhia para a 1ª daquelle batalhão e regimento; João de Oliveira Freitas do cargo de ajudante do 5º regimento para a 2ª companhia do 53º batalhão de caçadores e Francisco de Moura Cavalcante desta companhia e corpo para aquelle cargo;

Reformando:

o capitão da arma de cavallaria André de Albuquerque;

o capitão pharmaceutico do Exercito Alamiro do Amaral Castellões por ter attingido a edade para a compulsoria;

Concedendo accrescimo de 5 % sobre seus vencimentos:

ao capitão Antonio Aranha Meira de Vasconcellos, professor da extincta Escola de Artilheria e Engenharia, addido á Escola Militar;

ao capitão Homero Maisonette, professor da Escola Militar.

Aposentando: no logar de machinista das lanchas a vapor da Intendencia da Guerra, Manoel Hostilio Gonçalves Pinheiro.

MARINHA

Promovendo:

No Corpo da Armada:

por antiguidade, no posto de capitão de corveta, o graduado José de Siqueira Villa Forte; no de capitão-tenente, o graduado Pedro Thiago de Figueiredo e no posto de 1º tenente, o graduado Cesar Maurity da Cunha Menezes e o 2º tenente Paulo de Souza Bandeira.

Graduando:

No corpo da Armada:

em capitão de corveta o capitão-tenente João Augusto de Souza e Silva; em capitão-tenente o tenente Jayme Carneiro da Rocha e em 1º tenente, o 2º Alfredo Salomé da Silva.

Transferindo:

Para a reserva o 1º tenente Nelson Pio Izetti, visto ter sido julgado incapaz para o serviço activo da Armada em inspecção de saúde a que foi submettido;

Para o quadro supplementar:

o capitão-tenente Ricardo Dias Vieira, visto ter sido nomeado para exercer o cargo de inspector da 2ª aula do 2º anno da Escola Naval;

o 1º tenente Alvaro Alberto da Motta e Silva, visto ter sido nomeado para exercer o cargo de preparador da 3ª cadeira do 2º anno da Escola Naval;

Mantendo: no quadro da reserva por mais dois annos, conforme requereu, o capitão-tenente Francisco Nuguet, nos termos do art. 26, n. VI da lei n. 3089, de 8 de janeiro do corrente anno.

FAZENDA

Nomeando:

O 2º escripturario do Tribunal de Contas, bacharel Alexandre Emilio Sommier, para o cargo de 1º escripturario do mesmo Tribunal, e o 3º escripturario, tambem, do referido Tribunal, bacharel Orestes Franklin Xavier de Brito, para o logar de 2º escripturario.

AGRICULTURA

Approvando o regulamento para a execução da lei n. 3.070, de 31 de dezembro de 1915, concernente á fabricação da manteiga e á sua fiscalização e defesa commercial;

Concedendo patente de invenção a:

Fabrica Auto-gaz S. Paulo, de "um novo processo para gazeificar liquidos inflammaveis e apparelhos para esse fim";

Nicoláo Mader, de "um envolucro aperfeiçoado, denominado "Ideal", e sua applicação no acondicionamento de herva-matte e semelhantes, a granel";

Lamberto Campi, de "um novo systema e apparelho para extrair agua, em qualquer nivel, dos poços denominados artezianos, intitulado "Archydro Campi";

Frederico Ruowles, de "uma nova cafeteira de café denominada "Méca";

Norman Fraser, de "aperfeiçoamentos em machinas para fazer solas de corda para calçado";

Norman Fraser, de "uma machina aperfeiçoada, para coser solas de corda para calçado";

John Williso, de aperfeiçoamentos em apparelhos automaticos de engate de carros";

Normen Fraser, de "uma machina aperfeiçoada para despontar o bico e o talão de solas de corda para calçado";

Victor Falking Machine Company, de aperfeiçoamentos em tamboreṡ de mola para motores de machinas falantes ou semelhantes.

Em virtude de se achar enfermo o dr. Louro Muller substituiu-o na reunião ministerial o dr. Gastão da Cunha, sub-secretario das Relações Exteriores.

CASA BOITEUX — Casa especial de tapeçarias. Uruguayana n. 31.

O FEITIÇO CONTRA O FEITICEIRO

Em que deu o contrabando das malas da Central

Deu que falar o famoso contrabando que um zeloso funccionario da Estrada descobriu um dia desses nas malas do passageiro Heresch Inglander, procedente de S. Paulo.

As malas em questão tinham letreiros da Cantareira, vapor "Itaquera" e iniciaes de outros nomes que não do seu dono. Este, levado para a Alfandega, deu as explicações necessarias, declarando que embarcára aqui para S. Paulo no dia 2 do corrente, o que provou exhibindo guias de embarque.

O processo na nossa aduana correu os seus trammites legaes e o sr. Heresch foi removido preso, para a Central de Policia, de onde já saiu.

O inquerito sobre o escandalo foi remettido ao chefe de policia que determinou as diligencias pela 4ª delegacia auxiliar. Agora as coisas se explicaram. O sr. Heresch interrogado declarou que as suas malas não continham contrabando e sim fazendas arrematadas na propria Alfandega, das famosas caixas de Alfredo Maya, blusas confeccionadas aqui e roupas suas de uso. As fazendas levava-as para S. Paulo, onde se desfez de grande parte, adquirindo outras que resolveu vender aqui. Tudo até ahi muito bem. Mas é que, no dia seguinte ao de sua chegada, quando exhibiu o seu passe (o sr. Heresch, viajava de passe livre) foi que se viu no embrulho. Esquecera-se de que comprara o passe por 20$000 de um cavalheiro e fôra retirar a bagagem, com o desconto de 75 % como funccionario da Estrada. E o escrupuloso funccionario que embargou a saida das malas, sr. Manuel Boanova de Araujo, na supposição de um contrabando veiu mas foi trazer ao conhecimento da administração uma formidavel bandalheira de passes que nestes ultimos tempos se tem verificado. O inquerito está provando as allegações do sr. Heresch, mas embrulhando o funccionario da Estrada Arthur Albuquerque. Esse cavalheiro retirava passes da Central para funccionarios, com o desconto de 75 por cento e os vendia a 20$ e 30$000.

Sabedora do caso a administração da Central fez abrir rigoroso inquerito, levando-o ao conhecimento do 2º delegado auxiliar.

Heresch no começo quiz negar quem lhe vendera o passe, confessando-o por fim. Arthur Albuquerque foi preso na casa n. 120 da rua do Riachuelo e está recolhido ao Corpo de Segurança.

E ahi está em como num contrabando se descobre uma grande patifaria.

DELEGADO DE POLICIA VICTIMA DE UM ACCIDENTE

Quando saia de um comboio da Estrada de Ferro Central do Brasil, na estação de Madureira, falseando um pé, o dr. Abelardo Luz, delegado de policia do 23º districto, foi arrojado á linha.

Felizmente apenas recebeu ligeiras escoriações, que foram curadas em uma pharmacia da localidade.

PESCADA FRESCA DE LISBOA

SALMÃO, HADDOCKS, ENGUIAS, BACALHÃO FRESCO e do PORTO
QUEIJO DA SERRA, etc., etc.
ALVES & C. — — Teleph. Norte, 1875 —*— BRASIL STORE
RUA 1º DE MARÇO N. 23

O ENSINO PROFISSIONAL

O sr. Rivadavia Corrêa assignou hontem a annunciada reforma

VAMOS TER UMA ESCOLA DOMESTICA

Foi hontem approvado pelo prefeito o novo regulamento do ensino profissional. Em longa exposição, que o precede, o dr. Azevedo Sodré, director geral de Instrucção Publica, depois de patentear o estado de verdadeira fallencia a que havia chegado o ensino profissional entre nós, justifica os pontos capitaes da reforma e termina pelas seguintes palavras:

O sr. Rivadavia Corrêa

"A reorganização que ides fazer não corresponde precisamente aos nossos desejos. Nas numerosas palestras que tivemos, discutindo o assumpto e assentando as bases da reforma, muito lamentamos que as condições financeiras da Prefeitura não nos permittissem fazer obra completa e definitiva. Só consentistes em creações novas, acarretando maiores despesas, depois que vos fiz vêr serem ellas em grande parte poupadas com o aproveitamento de funccionarios addidos, que em tão avultado numero pesam inutilmente no orçamento municipal. Mas, se não nos foi dado, por circumstancias alheias á nossa vontade, levantar um edificio vasto e grandioso, resta-nos a satisfação intima de ter preparado o terreno e lançado alicerces fundos e solidos para ulteriores construcções.

O sr. Azevedo Sodré

De accordo com o novo regulamento, o ensino profissional mantido pela Prefeitura, será primario, leigo e gratuito, tendo por fim dar ás pessoas de ambos os sexos a instrucção technica necessaria para o exercicio de profissões em que possam, com facilidade, encontrar trabalho remunerador. Este ensino será ministrado em institutos profissionaes, funccionando sob o regimen de internatos, em escolas profissionaes e em escolas de aperfeiçoamento, subordinadas estas ultimas a dois typos: o industrial e o commercial".

Referindo-se aos institutos, o dr. Sodré diz o que elles foram antes da reforma Alvaro Baptista, e accrescenta:

"Restabelecendo agora os internatos, não podiamos absolutamente recollocal-os no pé em que estiveram outr'ora e que de alguma sorte justificou sua suppressão. Era mistér que os dois institutos, remodelados, se adstringissem a uma rigorosa observancia e fiel desempenho da missão que lhes compete, e que vem ser, tão sómente, prestar assistencia a creanças desamparadas, transformando-as em operarios sãos, bem educados e instruidos."

O regulamento encerra disposições claras que definem bem a missão dos dois institutos e facilitam o desempenho delle. No "João Alfredo" foram supprimidos ensinos superfluos e creados outros de utilidade incontestavel, como o de jardinagem, horticultura e pomicultura; foram instituidas, além das existentes, as seguintes secções de aprendizado technico: — trabalhos em couro; trabalhos em tinta e estuque; trabalhos em tijolo, pedra e cimento armado; trabalhos em palha, vime e bambú; electro-technica. O internato do instituto "Orsina da Fonseca" será transformado em uma escola domestica (*ménagère*); supprimiu-se o ensino de musica, desenho, dactylographia, bordados, flores, etc.; a instrucção profissional se limitará de ora em deante ás artes domesticas. Desligadas do Instituto, aos 18 annos de edade, as meninas receberão um certificado de conducta e de preparo em uma das seguintes profissões: cozinheiras, lavadeiras, engommadeiras, remendeiras, copeiras, creadas de quarto e arrumadeiras.

Referindo-se ao ensino technico, diz o dr. Sodré na sua exposição:

"O caracter primario dado a este ensino não nos obriga a mantel-o em todos os estabelecimentos no mesmo nivel baixo e rudimentar. Assim como, no ensino primario de letras, já não nos limitamos hoje em dia a ensinar a ler, escrever e contar, e procuramos dar á creança uma instrucção geral basica que a prepare para a vida, assim tambem, na escola profissional, não nos devemos restringir ao ensino simples e empirico de um officio, como se faz na aprendizagem particular. Na escola, deve o alumno aprender mais e melhor do que em uma officina particular. O ensino technico propriamente dito carece ser mais extenso, completo e aperfeiçoado; deve presidil-o a preoccupação constante de evitar especializações prematuras, só se permittindo que o alumno se especialize em determinado officio depois de ter estudado e praticado todos os outros que com esse mantenham estreitas affinidades."

No regulamento os officios são grupados em secções, devendo o alumno, sempre que fôr possivel, percorrer toda uma secção antes de especializar-se em um dos respectivos officios.

As secções foram distribuidas pelas escolas, attendendo-se á situação e capacidade destas. Na escola "Alvaro Baptista" ficaram duas secções: — a de *madeira* e a do *livro*, comprehendendo esta todos os officios que se referem á industria do livro, como sejam: — composição, linotypos, impressão, brochura, encadernação, doiradura, lithographia, zincographia, photo-technica, auto-typia e galvanoplastia.

A escola "Souza Aguiar", além das duas secções "madeira" e "metal", já existentes, terá mais outra, abrangendo a mecanica de precisão, applicada aos trabalhos em metaes preciosos, ourivesaria, relojoaria, fabricação de apparelhos scientificos, balanças, etc.

A escola "Visconde de Mauá", terá uma secção agricola desenvolvida, destinada a dar ensino pratico e elementar de agricultura, não com o intuito de preparar agronomos, mas para educar e instruir operarios do campo, modestos lavradores, tornando-os aptos para com vantagens e economia amanharem a terra e della tirarem o maximo proveito. Terá egualmente uma secção de fiação e tecelagem e duas secções rudimentares de madeira e metal para o ensino de artes e officios ruraes propriamente ditos. Annexo a esta escola funccionará um curso technico para o sexo feminino, comprehendendo o ensino pratico de avicultura, apicultura e da industria do leite (fabricação de queijo e manteiga).

No curso de adaptação das escolas masculinas, completar-se-á a instrucção primaria e insistir-se-á, com mais largueza, no ensino da geometria e esterimetria, e no da hygiene, physica, chimica e historia natural, applicadas a cada profissão. Parallelamente será ministrado, com o maximo desenvolvimento possivel, o ensino da modelagem e do desenho, sobretudo do desenho profissional.

No curso de adaptação das escolas femininas será dada instrucção de accordo com o programma das escolas primarias, com particular desenvolvimento das noções de economia domestica e de hygiene applicada a cada profissão.

Além das secções de aprendizado technico já existentes, como córte e confecção de roupas brancas, vestidos, fabricação de flores, colletes, etc., o regulamento instituiu um curso commercial, destinado ás alumnas que hajam concluido os seus estudos na escola primaria, e abrangendo o ensino da correspondencia e contabilidade commerciaes, o da dactylographia e estenographia e o de uma lingua viva, á escolha da alumna. Referindo-se a este curso, escreve o dr. Sodré:

"Acredito que o curso commercial, que vamos instituir desde já no externato do Instituto "Orsina da Fonseca", vae ter uma grande frequencia e servir de derivativo da Escola Normal. De facto, reduzido a 50 o numero de admissões no 1º anno deste estabelecimento, mais de 1.000 candidatas, que não lograram ser aproveitadas, irão certamente continuar os seus estudos, sob uma feição pratica e utilitaria, na secção commercial daquelle Instituto."

As escolas de aperfeiçoamento são destinadas exclusivamente aos adolescentes do sexo masculino, empregados na industria ou no commercio, e que queiram aperfeiçoar os seus conhecimentos profissionaes. Obedecerão a dois typos: — commercial e industrial. Nos do primeiro typo serão leccionadas as seguintes materias: portuguez e instrucção civica, geographia commercial; uma lingua viva á escolha do alumno (francez, inglez ou allemão); correspondencia e contabilidade commerciaes; dactylographia e estenographia; arithmetica commercial. Nos do segundo typo serão leccionadas as seguintes disciplinas: — portuguez e instrucção civica; arithmetica e geometria industriaes; elementos de physica, chimica e historia natural, applicados á profissão escolhida; desenho profissional; technologia e contabilidade relativas a cada profissão. Nestas escolas as aulas funccionarão pela manhã das 8 ás 12 horas e á noite das 6 ás 9 horas. Cada alumno terá apenas 2 horas de aulas tres vezes na semana. O ensino do desenho será feito de preferencia pela manhã.

Referindo-se ás escolas de aperfeiçoamento, escreve o dr. A. Sodré:

"O regulamento cita desde já uma escola com os seus cursos. Como vereis, não se trata de uma cópia exacta do modelo allemão, mas uma conveniente adaptação deste ao nosso meio. Não em de uma escola desse typo que necessitavamos, e sim de uma dezena dellas pelo menos; infelizmente, as condições financeiras da Prefeitura não nos permittem ir além. Estou firmemente convencido que o typo por nós adoptado vae constituir a pedra angular, a base do edificio do ensino profissional no Brasil, pelas inegualaveis vantagens que encerra, entre as quaes destacarei: — consulta os interesses dos operarios pobres, que não podem dispensar os salarios dos filhos, e exige um dispendio muitissimo menor para installação e custeio. O exito destas escolas depende, entretanto, de bons professores de technologia e desenho profissional. Onde encontral-os aptos e em numero sufficiente para supprir as necessidades do Districto Federal e de todo o Brasil? Para remover esta difficuldade suggeri, em tempo, a idéa de fundar-se no Rio de Janeiro uma Escola Normal de Artes e Officios, destinada a preparar professores e mestres para as escolas profissionaes e cursos de aperfeiçoamento. Interessando, porém, essa escola todo o paiz, visto como os professores por ella diplomados se espalhariam pelos Estados, diffundindo o ensino technico, é justo que o governo federal tome a iniciativa de fundal-a, ou que pelo menos se associe á Prefeitura, concorrendo para a installação e manutenção della. O governo federal não póde desinteressar-se deste assumpto; quer directa, quer indirectamente, terá elle, cedo ou tarde, de intervir para introduzir e disseminar o ensino profissional por todo o territorio do Brasil."

O regulamento crêa cursos nocturnos de aperfeiçoamento para operarios adultos; estabelece premios, entre os quaes um de viagem de estudos aos Estados Unidos; institue a inspecção technica e administrativa de todos os institutos e escolas, realizada por dois inspectores de ensino; providencia no sentido da installação de uma caixa escolar, uma bibliotheca e museu em cada estabelecimento; finalmente crêa, para cada instituto a escola profissional, um patrimonio, prescrevendo o modo pelo qual deve ser constituido.

Os trabalhos realizados nas officinas, sob a direcção dos mestres e contra-mestres, serão de puro aprendizado ou de completa execução. O producto da venda destes ultimos, deduzida a despesa com acquisição da materia prima, será distribuido da seguinte fórma: — 30 % para o patrimonio da escola e 70 % para os aprendizes que tomarem parte na execução. Destes setenta por cento, dez serão reservados para a caixa escolar, dez, serão distribuidos em dinheiro aos alumnos para suas pequenas despesas e cincoenta serão entregues aos paes ou recolhidos em cadernetas da Caixa Economica.

O PROCESSO WANDERLEY

Em sessão de julgamento reune-se no dia 22 do corrente, na auditoria do departamento da Guerra, o conselho de investigação a que responde o capitão João Aurelio Luiz Wanderley.

Todas as Noivas chics e elegantes, compram seus enxovaes no PALACIO DAS NOIVAS; rua Uruguayana n. 83 — Rio — Peçam catalogos.

FALLECIMENTO NO MARANHÃO

S. Luiz, 19 — (A. A.) — Falleceu nesta capital, na avançada edade de 96 annos, d. Adelaide Tavares, irmã do dr. Eliezer Tavares, juiz nessa capital, e dos drs. Miguel Tavares e Ruben Tavares.

A extincta gozava de geral estima no nosso meio social pelos seus predicados moraes.

Ao seu enterro, que foi muito concorrido, compareceu o escol da nossa sociedade.

Dr. A. Costallat — Clinica medico-cirurgica. Molestias do apparelho urinario. Consultorio: rua da Carioca n. 30. Residencia — Laranjeiras n. 80. (J 4940)

JARDIM ZOOLOGICO

Afim de attender a innumeros pedidos dos visitantes do Jardim Zoologico, a administração deliberou permittir, novamente, a entrada de automoveis, nos dias uteis.

Aos domingos não será permittida a entrada de automoveis depois do meio-dia devido á grande concorrencia de familias com creanças que ali brincam descuidadamente. Mesmo nos dias uteis os automoveis só poderão transitar com marcha muito moderada.

O Jardim Zoologico acha-se aberto todos os dias de sol a sol.

MOVEIS

Magalhães Machado & C. — Rua dos Andradas ns. 19 e 21. — Os maiores armazens desta capital.

O EXERCITO NORTE-AMERICANO.

Washington, 19 — (A. H.) — O Senado Federal votou a lei que fixa o effectivo do exercito regular e das reservas em um milhão de homens.

A carne que comemos

Um facto que é preciso não se reproduza

A proposito do serviço de transporte, por via-ferrea, da carne que vem de Santa Cruz para o Entreposto de São Diogo, publicou um collega vespertino uma nota que deve ter enchido de alarmas a população.

E' a denuncia de um facto grave, que revela o descaso de certos funccionarios incumbidos de dirigir ou de fiscalizar o serviço publico de algumas repartições que dizem directamente com os interesses e a saude dos habitantes do Districto Federal. Mais que descaso, porém, a coisa, tal como se passou, representa uma dessas vergonhas sem qualificativo. Por ella vê-se que no Brasil só se cuida de ter uma posição para garantir uma renda certa, ganha sem o minimo trabalho, á custa do suor do povo, que paga impostos e vê tudo encarecer.

Por isso, certos cidadãos muitas vezes occupam uma posição administrativa, sem outro trabalho além do de assignar o ponto nas repartições.

Esse caso, ao que se deprehende do que colhemos, póde applicar-se muito bem aos medicos do serviço de hygiene do Matadouro de Santa Cruz, que foram — é indiscutivel — dos mais responsaveis pelo facto de chegar a S. Diogo, num comboio de carne, um carro que, ao ser aberto, desprendeu um máo cheiro insupportavel.

Foi assim que succedeu com o carro n. 139 da série K, do serviço de transporte das rezes abatidas em Santa Cruz.

Ao chegar o comboio ao Entreposto, o administrador desse deposito foi assistir á descarga dos vagões. Ao abrir o carro de numero acima, sentiu um forte máo cheiro, semelhante ao de carne deteriorada. Examinando bem, notou que não era da carne que se desprendia tal cheiro, pois que essa estava perfeita, mas sim do proprio carro, que podia não ter sido lavado. Chamou os medicos encarregados da fiscalização e deu-lhes conhecimento do facto, das observações que fizera e das medidas que ia tomar.

Ouvimos do administrador do Entreposto palavras tranquillizadoras que, se por um lado nos deixam conhecer as providencias tomadas, não diminuem, todavia, a culpabilidade daquelles que, esquecendo seus deveres, esquecem tambem a obrigação que têm de ser humanos.

Disse-nos elle que, de facto, descobrira que os carros da Central nem todos servem para o serviço, porque não correspondem ás exigencias da hygiene. Apezar de todo o cuidado nesse sentido, nada se obterá emquanto não forem dadas as providencias que pediu. O serviço de lavagem após a descarga compete aos empregados dos marchantes. Não é obrigação nem da Central nem do pessoal do Entreposto. Entretanto, é preciso notar que todos os vagões são rigorosamente lavados.

O que, porém, succede é o seguinte: — os carros têm o lastro revestido de folhas de zinco — sómente o lastro. Ao pé de cada uma das paredes levanta-se uma barra estreita do mesmo revestimento, de tres polegadas, sendo muito mal pregada. Durante a lavagem de cada um dos carros, a agua suja e muitas vezes alguns coagulos de sangue ou mesmo pequenos fragmentos de carne caem por ali, e, com a infiltração da agua, apodrecem, originando o máo cheiro. A carne, que vem abafada, no vagão hermeticamente fechado fica impregnada daquelle ar de podridão. E foi assim que succedeu ultimamente.

O administrador de S. Diogo disse mais que reclamou do agente e este por sua vez do funccionario competente, as medidas que julga necessarias para que não se repitam factos de tal natureza. A unica medida a adoptar é a de um trabalho mais completo de revestimento dos carros, attingindo a barra em cada parede mais de um metro, se não fôr possivel forral-as completamente de zinco. Foi nesse sentido a sua reclamação e espera com certeza vel-a cumprida.

O carro 139 foi bem desinfectado com creolina, até completar-se a limpeza.

Não ha bem culpados — disse — pois o motivo de se haver dado tal coisa está na maneira por que os vagões foram preparados. Sanados todos os inconvenientes com a satisfação das suas reclamações, isto não mais se repetirá.

O administrador do Entreposto, homem escrupuloso, não quiz, talvez, levantar accusações. Mas uma verdade unica appareceu como conclusão de tudo: — os medicos da Hygiene em Santa Cruz não cumprem com os seus deveres e permittem (ou não vêem, quem sabe?) que se faça o embarque de rezes abatidas para o consumo num carro onde a mais insignificante medida de hygiene não foi tomada. A' Central do Brasil, por sua vez, pouco se lhe dá que o material de que dispõe o serviço de transporte de carnes esteja ou não nas condições que um serviço tão escrupuloso requer.

Em roupa branca para homens, senhoras e creanças, o sortimento variadissimo

d'A Brazileira

agrada a todos os gostos, pela boa qualidade dos artigos e principalmente pelos preços baratissimos.

O DEMONIO DO CRIME

A tragedia da rua General Polydoro

A policia não conseguiu ainda desvendar o mysterio que envolve o sangrento drama da rua General Polydoro. Sabe-se que Daniel Corrêa da Silva, procurára a amante Umbelina Rosa dos Santos na casa n. 192 daquella rua. Discutiu e com ella lutou, tentando assassinal-a a golpes de faca. Saiu em auxilio de Umbelina seu irmão Manoel dos Santos, que tambem com elle lutou. Pouco depois o desgraçado Daniel tombava sem vida com uma facada no peito. Suicidou-se? Fôra assassinado? Ahi está o mysterio, que a policia procura desvendar. O cadaver de Daniel foi dado á sepultura hontem, depois da autopsia feita pelo dr. Diogenes Sampaio.

A camisa [illegible] do cadaver apresentavam um córte feito por lamina de arma [illegible] demonstrando ter o golpe sido feito em sentido horizontal, o que deixa patente tratar-se realmente de suicidio, pois se a arma houvesse sido empunhada por outrem, o golpe deveria ficar assignalado em sentido vertical.

O dr. Diogenes Sampaio, vae fazer um estudo demorado nas mãos da victima, na roupa e no ferimento, afim de esclarecer quanto possivel o ponto que preoccupa a attenção do delegado do 7º districto policial.

DINHEIRO sob joias e cautelas do Monte de Soccorro, condições especiaes — 45 e 47, rua Luiz de Camões. Casa Gonthier. Fundada em 1867.

NO EXERCITO

Venda de animaes imprestaveis

Tendo o general Setembrino de Carvalho consultado como devem proceder os commandantes de corpos e estabelecimentos militares com relação ao producto da venda dos animaes que se tornarem inuteis ao serviço, declarou o ministro da Guerra, em solução a essa consulta, que, não estando ainda em execução o processo indicado pelo novo regulamento do serviço de remonta, deve este producto ser recolhido ás delegacias fiscaes.

TOSSE

das creanças, tosse dos moços, tosse dos velhos, qualquer tosse, qualquer doença do peito, **como bronchite, asthma, coqueluche — curam-se com o**

BROMIL

SEMANA SANTA

QUINTA-FEIRA MAIOR

Com as solennidades ordenadas pelo ritual canonico, celebra hoje a Egreja a instituição da Eucharistia. Por isso é todo de alegria o officio da manhã, e só tristeza traduz o da tarde.

O officio da manhã consta de quatro partes ou compassos: a absolvição dos penitentes, a missa onde se consagram os santos oleos; a denudação dos altares e finalmente o "Mandato" ou "Lava-pés".

Logo que chega o bispo, revestem-se os ornamentos e, de joelhos no meio do côro, recitam-se os sete psalmos de penitencia, alternando com dois sacerdotes. Seguem-se os responsos em que se pede para os penitentes o perdão para as suas faltas.

A Egreja, na missa que hoje faz celebrar, menciona os grandes mysterios que o Divino Mestre realizou em beneficio da humanidade, instituindo o Sacramento ou Eucharistia, antes da sua Paixão cruel.

O Sacramento da penitencia, foi sempre de pena e trabalho, não obstante a medida do padecimento não ser sempre a mesma. Os primeiros prelados da Egreja, administraram as regras de penitencia, tão rigorosas, como demonstrações convenientes satisfatorias a Deus, pelos peccados dos fieis.

A CERIMONIA DO LAVA-PE'S

Essa cerimonia é uma das mais nobres do dia de hoje pelo exemplo que Christo deu da sua humildade como pelo seu expresso mandamento quando disse aos seus discipulos:

"Se Eu, que sou vosso Senhor e Mestre, vos lavei os pés, vós, que em tudo me haveis de imitar, os deveis lavar uns aos outros."

Essa ordem foi sempre recebida na Egreja como um preceito de humildade e uma lição de caridade e amor que devia observar.

Nesse acto devem assistir doze sacerdotes, seminaristas, ou fieis pobres, representando os doze Apostolos, e o maior prelado lavará os pés de cada um e, enxugando, recitar os psalmos apropriados, dando em seguida um beijo na face de cada um dos Apostolos após a lavagem, como prova de humildade e amor. Esta cerimonia sempre é effectuada á tarde.

A CERIMONIA DA SAGRAÇÃO DOS SANTOS OLEOS

Que esplendor não representa esta tocante cerimonia do dia de hoje. Deante de uma mesa, no meio do Santuario, por occasião do prefacio da missa, o bispo celebrante assenta-se; diaconos, subdiaconos trazem e collocam na mesa grandes urnas cheias de oleo que vae ser bento e santificado. O oleo santo, para o recem-nascido; oleo santo para o moribundo; oleo santo para o ministro que Deus se consagra; oleo santo para ungir e sagrar os reinantes na sua coroação.

Oleo do *santo chrismo* no baptismo e na confirmação; *oleo dos enfermos* para a Extrema Uncção.

Neste acto devem assistir o bispo, doze sacerdotes, todos pastores se possivel fôr; que representam os doze Apostolos.

Terminada a cerimonia das orações sobre os santos oleos, volta o bispo ao altar e leva debaixo do pallio, a hostia consagrada para o dia seguinte, sendo conduzida com essas formalidades e com a maxima pompa á capella destinada á adoração do SS. Sacramento, afim de que os fieis o visitem, conforme a tradição.

* * *

AS SOLEMNIDADES DE HOJE

Com desusado brilhantismo serão realizados os actos da Quinta-Feira Santa nos seguintes templos:

Cathedral Metropolitana — A's 8 1/2 horas, "Prima", "Tercia" e "Sexta".

A's 9 horas, "Nôa" pontifical, por sua eminencia o cardeal arcebispo; sagração dos Santos Oleos, procissão do SS. Sacramento, Vesperas e Desnudação dos altares.

A's 3 horas da tarde, "Lava-pés", sermão do mandato, completas rezadas e matinas cantadas.

A's 10 1/2 horas da manhã, dará entrada no solenne pontifical, sendo celebrante sua eminencia o cardeal, servindo no solio cardinalicio de presbytero assistente, monsenhor Vicente Lustosa Ferreira de Lima; de 1º diacono assistente, monsenhor Amador Bueno de Barros; de 2º diacono assistente, monsenhor José Maria Bueno da Rosa, e de mestre de cerimonias, monsenhor João Pio dos Santos. Na missa servirão: de diacono, monsenhor José Francisco de Moura Guimarães; de subdiacono, monsenhor Isauro de Araujo Medeiros.

CANTORES DA PAIXÃO — *Christo*, o padre Nino Minelli.

Chronista, o padre Lourenço Playan y Martel.

Bradador, o padre José Caminha.

Na sagração dos Santos Oleos servirão os seguintes sacerdotes: conegos dr. Luiz Ferreira da Nobrega Pellinca e José Gonçalves Serejo, padres Altino Accanni, Alberto Cesar do Carmo e Mattos, Antonio de Araujo Ferreira da Silva, Antonio Carmello, Antonio Cupertino de Almeida, Bento Alves da Rocha, Braz Rossi, dr. Clementino Mendes Contente, Donato Conti, Emilio Galdi Sobrinho, Eneas Soares de Jesus Lima, Estevão Alvim, dr. Francisco de Assis Cauzo, Francisco Martins Dias, Francisco Raul Aynetto e Balderon, India Dias da Veiga, João Baptista Gomes, João Gugliotta, João Pedro Alberti, Joaquim Gonçalves Cardoso, Joaquim Ignacio Ribeiro, José Alves dos Santos, José Antonio da Silva Santos, José Anjolani de Moraes, José Beltramello, José Severino da Silva Azeredo, José Martins da Silva, Julio Antonio Pires, Leonardo Felix Carrescia, Leopoldo Lima, Luiz Maria Cavalcanti, Luiz Salamoni, Luiz Tomatis, Mathias Roccatto, Miguel Siebler, Olympio Alves de Castro, Ramiro Vieira de Mello e Raphael Nogueira de Castilhos.

Matriz do SS. Sacramento da Antiga Sé. — A's 11 horas da manhã, missa solenne, exposição e adoração do SS. Sacramento, até ás 10 horas da noite.

Matriz de Nossa Senhora da Candelaria — A's 11 horas, missa solenne, exposição e adoração do SS. Sacramento.

Matriz de N. S. da Conceição do Realengo. — A's 8 horas da manhã, missa solenne, exposição e adoração ao S. S. Sacramento.

Egreja do convento de N. S. do Carmo da Lapa do Desterro. — A's 9 horas da manhã, missa solenne, com communhão geral; desnudação dos altares; exposição e adoração do S.S. Sacramento.

Santuario da Irmandade do Coração de Maria. — A's 8 horas da manhã, missa solenne, communhão geral; exposição do S.S. Sacramento no Sepulchro; "Vesperas" e desnudação dos altares. A's 6 horas da tarde, officio solenne de "Lava-pés", com sermão, pelo padre Julio Cantier.

Matriz de N. S. da Luz. — A's 11 horas, missa com communhão geral.

Matriz de Irajá. — A's 10 horas, missa solenne com communhão geral, exposição e adoração do S.S. Sacramento, e em seguida desnudação dos altares. A's 7 horas da noite, "Lava-pés", com sermão da instituição do S. S. Sacramento.

Egreja da V. O. Terceira da Immaculada Conceição. — Exposição da Ceia do Senhor, das 3 horas da tarde ás 10 da noite.

Egreja do Principe dos Apostolos S. Pedro. — A's 7 horas "Prima" "Terço" e "Nôa" rezadas. A's 11 horas, missa solenne, procissão e exposição do S.S. Sacramento. "Vesperas", desnudação dos altares. A's 5 1/2 horas da tarde, "Completas", rezados. A's 7 horas da noite, officio solenne de "Trévas".

Egreja da V. O. Terceira de S. Francisco da Penitencia e Convento de Santo Antonio. — A's 9 horas da manhã missa solenne, na egreja do convento, procissão interna do S.S. Sacramento para a egreja da Ordem, ficando em exposição e adoração até o dia seguinte.

Matriz de S. Geraldo. — A's 9 horas da manhã, missa solenne, exposição e adoração do S.S. Sacramento até ás 10 horas da noite.

Matriz de Santa Rita. — A's 9 horas, missa solenne, procissão e exposição do S.S. Sacramento, até á noite.

Matriz do Engenho de Dentro. — A's 9 horas, missa solenne, com communhão geral, exposição e adoração do S.S. Sacramento.

Capella do Hospital da O. Terceira de S. Francisco de Paula. — A's 8 horas, missa solenne com canticos sacros e communhão geral. A's 4 horas, sermão e Via-Sacra.

Matriz de Santo Antonio. — A's 8 horas da manhã, missa solenne com communhão geral, procissão e exposição do S.S. Sacramento. A's 6 horas da tarde "Matinas", cantadas.

Egreja dos Capuchinhos. — A's 9 horas, missa solenne com communhão geral, procissão e exposição do S.S. Sacramento.

Matriz de Sant'Anna. — A's 8 horas, missa rezada com communhão geral.

Matriz de N. S. de Salette, em Catumby. — A's 9 horas, missa solenne, exposição e adoração do S.S. Sacramento.

Matriz de S. Thiago de Inhauma. — A's 9 horas, missa solenne, exposição e adoração do S.S. Sacramento. A's 7 horas da noite, "Septenario".

Egreja da O. Terceira de N. S. do Terço. — Exposição da Ceia do Senhor, das 3 horas da tarde ás 10 da noite.

Matriz de S. Francisco Xavier do Engenho Velho. — A's 7 1/2 horas, missa solenne, com sermão ao Evangelho, communhão geral. A's 6 horas da tarde, "Lavapés" com sermão do Mandato, pelo padre Arthur Carneiro da Silva.

Egreja da O. Terceira de N. S. da Conceição e Boa Morte. — Exposição da Ceia do Senhor, das 3 horas da tarde ás 10 da noite.

Egreja da O. Terceira do Bom Jesus do Calvario e Via-Sacra. — Exposição da Ceia do Senhor, das 4 horas da tarde ás 10 da noite.

Matriz de S. Christovão. — A's 9 horas, missa solenne, exposição e adoração do S.S. Sacramento. A's 7 horas da noite, "Lavapés" e sermão do "Mandato".

Egreja do convento de N. S. da Ajuda. — A's 6 horas, missa solenne, exposição e adoração do S.S. Sacramento.

Egreja da Santa Casa de Misericordia. — A's 11 horas, missa solenne, pelo capelão padre Arthur Rocha; desnudação dos altares, exposição e adoração do S.S. Sacramento.

Capella de N. S. Apparecida do Meyer. — A's 5 horas da tarde, exposição da Ceia do Senhor.

Egreja de N. S. da Conceição de Catumby. — Exposição da Ceia do Senhor, das 6 horas da tarde ás 10 da noite.

Matriz de N. S. da Piedade. — A's 7 horas da manhã, missa com communhão geral.

Egreja Abbacial do Mosteiro de S. Bento. — A's 9 horas, missa pontifical, com communhão geral; exposição e adoração do S.S. Sacramento até depois do officio das Trevas, que terá começo em seguida.

Egrejas Evangelicas Baptistas — A exemplo dos annos anteriores, todas as egrejas da fé e ordem baptista, nesta capital, levarão a effeito a celebração do culto e pregação do Evangelho referente ao grande assumpto que hoje se commemora.

No templo da rua de Sant'Anna n. 77, pregará o pastor dr. Francisco Soren, ás 7 horas da noite. O culto revestir-se-á de solennidade, sendo cantados hymnos sacros de grande alcance poetico e musical, sob a regencia do maestro Daniel Cordes.

Tambem haverá culto e prégação nos seguintes logares; ilha do Governador, á rua Formosa n. 40, Zumby; em Laranjeiras, á rua Cardoso Junior n. 15; á rua de Catumby n. 114; á rua de S. Christovão n. 410; em Bomsuccesso, á rua fronteira á estação; no Engenho de Dentro, á rua do mesmo nome n. 116; em Madureira, á rua Domingos Lopes n. 256; em Santa Cruz, á rua Felippe Cardoso n. 116; em Nictheroy, á rua Visconde de Itaborahy n. 155.

Para todos os actos a entrada é franca, sendo distribuidos folhetos e prospectos relativos á grande tragedia da cruz.

Todas as conferencias que terão logar hoje e amanhã nas egrejas baptistas desta capital, estão de accordo com os seguintes ensinamentos, da autoria do dr. W. E. Entzminger, redactor do *Jornal Baptista*.

CHOQUE DE VEHICULOS

Na rua Visconde do Rio Branco

Pouco antes de 6 horas da tarde, uma ambulancia da Assistencia Municipal passou vertiginosa pela rua Visconde do Rio Branco. Ao dobrar a avenida Gomes Freire, a ambulancia foi de encontro a uma carroça carregada de cerveja, resultando desse choque sair ferido levemente o funccionario publico sr. Hippolyto Teixeira Pequeno.

A Ambulancia teve algumas avarias e a carroça quasi todas as garrafas partidas.

A policia do 12º districto foi informada do occorrido.

Café Globo, Chocolate, bombons finos e fantasia de chocolate, só de Bhering & Cª, r. 7 Set. 103.

TRIBUNAL DO JURY

Uma condemnação a seis annos

O tribunal popular occupou-se hontem de um caso de homicidio.

O réo, Waldemiro Gonçalves, a 16 de fevereiro do anno passado, na praça da Republica, proximo ao Corpo de Bombeiros, feriu a tiros Novilio de Freitas, seu desaffecto, que veiu a fallecer em vista dos ferimentos recebidos.

Desenvolvida a accusação pelo dr. Galdino Siqueira, foi o réo condemnado a seis annos de prisão.

Bebam só Café Ideal

"HABEAS-CORPUS" PARA TUDO...

Relatado pelo ministro Leoni Ramos, conheceu o Supremo Tribunal, em sua sessão de hontem, de um caso original.

O Tribunal de Justiça de S. Paulo decretou a fallencia de João Palochi, não tendo este embargado ou recorrido da sentença.

Por uma questão de tijolos da olaria do fallido, que elle sonegou á massa, o juiz decretou a prisão do fallido.

Em virtude disso, impetrou uma ordem de *habeas-corpus*, que lhe foi concedida, e em consequencia pretendeu Palochi que o juiz encerrasse a fallencia.

Como lhe fôra isso indeferido, recorreu para o Supremo Tribunal Federal, que negou provimento ao recurso, por não ser meio idoneo encerrar fallencia.

UZAE a tinta Sardinha, actualmente a melhor do nosso mercado.

AS FESTAS NA MATRIZ DA GLORIA

Em officio que dirigiu ao 2º delegado auxiliar, monsenhor Gonzaga do Carmo, vigario da Gloria, solicitou 10 guardas civis e alguns agentes para o policiamento da matriz por occasião das solennidades de quinta e sexta-feira santas.

A autoridade prometteu providenciar.

NA SEMANA SANTA
A ROUPA DEVE
SER PRETA
E O
CALÇADO, DE VERNIZ
E DAS CASAS ATLAS
38 e 40, RUA DA CARIOCA
134 RUA LARGA

Sociaes

DATAS INTIMAS

Fazem annos hoje:

o nosso companheiro Mario Pollo, redactor sportivo desta folha.

Sportman dedicado e progressista, Mario Pollo tem o seu nome preso á evolução, entre nós, de varios generos de sport. A par disso, o anniversariante possue apreciaveis dotes de espirito e coração, gozando de grandes sympathias em nosso meio social.

— a menina Glorinha Freitas, filha do sr. Candido Freitas Washington;
— o menino João, filho do tenente-coronel Henrique Loureiro e de d. Leopoldina Loureiro;
— capitão Antonio Vieira da Silva, funccionario da guarda civil;
— o joven Francisco Ribeiro de Abreu;
— a menina Umbelina, filha do sr. Octavio Nunes Pires, funccionario da Estrada de Ferro Central do Brasil;
— o sr. José Prata, empregado do Centro Turfista;
— o capitão Francisco Manoel Bernardes Camello, mestre da officina de composição da Imprensa Nacional;
— a senhorita Aracy Sampaio de Andrade, filha do sr. Ernesto Gonçalves de Andrade;
— o sr. Sylvino de Assis Brandão, enfermeiro do hospital de cirurgia da Brigada Policial;
— o sr. Francisco Pacheco de Oliveira, agente de inflammaveis;
— a menina Helena, filhinha do sr. José Fernandes de Oliveira Cruz, funccionario do Museu Nacional.

* * *

REUNIÕES

Por ser hoje dia santificado, fica transferida para a proxima quinta-feira, a sessão ordinaria da Academia Nacional de Medicina.

* * *

CLUBS E FESTAS

CENTRO DOS CHOREOPHILOS — Na séde desta sociedade, realiza-se no proximo sabbado, 22 do corrente, uma "soirée" intima, em cujos preparativos desde já se acham empenhados os directores e socios.

A julgar pela animação que reina entre todos, é de prever que aquella festa se revestirá do maximo brilho, como aliás tem acontecido com todas as festas daquella novel sociedade. Na secretaria do Centro, acha-se aberta, á disposição dos associados, a inscripção de convites, a qual será encerrada amanhã.

Estando marcada para hoje, uma assembléa geral, a directoria resolveu adial-o para quinta-feira 27, não só attendendo a ser santificado aquelle dia, como tambem para não perturbar o bom andamento dos preparativos para a festa de sabbado.

* * *

VIAJANTES

Em companhia de sua familia, seguiu hontem para S. Paulo o commendador Julio Miguel de Freitas.

Em viagem commercial, partiu hontem para Santos o estimado negociante de Curityba, no Paraná, sr. Roberto Glasser, que desde alguns dias se acha entre nós.

Pelo rapido paulista, que parte da Central ás 7 horas da manhã, embarcou hontem para Caxambú o dr. Carvalho Azevedo, estimado clinico nesta capital.

No Hotel Globo, hospedaram-se hontem: José de M. Pinto da Fonseca, Lincoln Corrêa, Mauricio Rudge, Roberto de Araujo e senhora, José Olyn. Abreu, coronel Francisco de Paula Figueiredo Castro, coronel Antonio M. de Faria, conego Cesar, Mario Nobrega Furtado, Felix Faria Machado e Miguel Vasconcellos.

Hospedaram-se hontem, na Pensão Nogueira: commendador José de Souza Pereira, Francisco Christiano Germon, Francisco Peixoto, Newton Brandão, José Moreira, Celestino Moreira, José Dias Moreira, Raphael Maximo, professor Carlos Franco, Carlos Seraphim, Henrique Soares, Luiz Machado, Carlos Corrêa, João Roma e Luiz Nunes.

De bordo do paquete inglez "Orita", chegado hontem de Calláo e escalas, desembarcaram, nesta capital, os seguintes passageiros: Edward Moore Knox, David Freire e familia, Mario Cunha, Marie Vanden Drasch, artista Felicie Weitler, telegraphistas Frederick Basil Rootham, Frederick Clifford Weheper e George Leonard Lathemore; diplomata William Chas Downs e senhora, Antonio Gomes, Arnold Holdter, Marieus Roca Messuti e familia, Felipe Bellido, Jurgite Messuti, Eduardo Messuti, artista Maria Osbaldini, inspector de trafico Hippolyto Matozzi e familia, dr. Pandiá Calogeras e senhora, dr. Paulo e Silva, dr. Custodio Magalhães, telegraphista Raoul Dunlop, dr. Inglez de Souza e familia, mlle. Calogeras, dr. Luiz de Pauta e Silva, Jean Etié, telegraphista Manriel Gove, Stefano Pini, Tasso Azambuja e John A. Vigal Hardwicke.

Chegou hontem ao Rio, o paquete nacional "Saturno", que, vindo do Pará e escalas, trouxe como passageiros: dr. J. J. Seabra, Rubim Guimarães, dr. Antonio [illegible]

[illegible]

Silva Guimarães, J. E. James, Antonio Lemos Vieira, Max Eptain e 119 em 3ª classe.

* * *

FALLECIMENTOS

Deu-se hontem, á tarde, nesta capital, de d. Anna Dias Pinto, digna esposa do commendador Daniel José Pinto e sogra do dr. Licinio dos Santos.

O enterro realiza-se hoje, saindo o feretro, ás 4 horas, da rua Uruguay, 124.

Falleceu hontem, ás 11 horas da manhã, em sua residencia, á rua Noronha Torrezão n. 80, em Nictheroy, o dr. Eduardo Augusto da Silveira, director do hospital de S. Baptista e lente aposentado de uma faculdade de Pernambuco.

O extincto, que residia ha muitos annos na capital fluminense, era ali geralmente estimado pelas suas qualidades de caracter e espirito caritativo.

O seu passamento causou funda consternação á população nictheroyense.

O dr. Eduardo Silveira, que falleceu aos 55 annos de edade, deixa um filho formado, tambem em medicina, dr. Edesio da Silveira, facultativo em Nictheroy.

O enterramento do inditoso clinico será feito hoje, ás 10 horas da manhã, na necropole do Maruhy, naquella cidade.

TURF

A PROXIMA CORRIDA

O Jockey-Club sabe organizar tus programmas attraentes, e o de domingo confirma a velha fama adquirida. São sete pareos felizes, todos elles cheios, achando-se alistados parelheiros de forças equilibradas. Serve de base á festa sportiva o *Classico Outomno*, que marcará o encontro, tão anciosamente esperado, de Interview com Energica, que deve ser realmente sensacional.

Ainda é cedo para dizer do estado de preparo dos differentes animaes inscriptos nos pareos do certamen. Hoje, pela manhã, é que deve ser feita a mór parte dos cotejos. Assim, só amanhã podemos dar informações precisas sobre o *entrainement* daquelles concorrentes ás carreiras do prado veterano.

Mas desde já vamos indicar aos leitores os nomes mais cotados, nas rodas turfistas, pelos "cathedraticos", como provaveis vencedores ou *placés*:

1º pareo — Favorito.
2º pareo — Miss Florence e Lady Pericles.
3º pareo — Araucania e Salpicon.
4º pareo — Relay, Vanderbilt e Fidalgo.
5º pareo — Atlas, Corncob e Goytacaz.
6º pareo — Energica, Guido Spano e Interview.
7º pareo — Estilhaço, Guaporé e Ganay.

Daqui até sabbado, porém... ha muito que ver. Demais, os pareos estão de tal sorte organizados, que bem podem os "sabidos" naufragar, desta vez, sem salvação possivel.

*

O "CLASSICO OUTOMNO"

O *clou* do programma de domingo, o Classico Outomno, que o anno passado Argentino levantou tão galhardamente, fazendo a milha em 100", num magnifico record, consta este anno, como se sabe, de sete parelheiros que o disputarão: Guido Spano e Energica, Interview, Pontet Canet, Pegaso, Kalko e Ornatinho.

Todos esses animaes têm sido preparados, ha longo tempo, para a prova e, se bem que as maiores probabilidades de victoria devam estar para o lado de Energica e Interview, não é, entretanto, nada estranho que, dadas certas peripecias da carreira, vença qualquer um dos restantes competidores.

Especialmente Pontet-Canet está *tinindo*, num grande apuro de treinagem, e Ornatinho, tambem bastante adestrado, póde fazer prodigios, numa chegada, calmamente dirigido pelo possante braço de Michaels.

Sobre a monta de Energica, tem-se feito um desnecessario mysterio. Indalecio? Claudio Ferreira? No dia, só ahi, se saberá ao certo. Não importa essa minucia, entretanto; importa é saber que a egua nacional tem ganho facilmente, em cotejo, de Guido Spano, cujas condições são aliás optimas.

Interview, na primeira prova mais forte que tirou, fez a milha em 108. Esperava-se coisa melhor. Em todo caso, foi isso ha dias. O lindo e valente alazão continúa a melhorar. Vejamos a ultima prova que irá agora fornecer.

*

VARIAS NOTAS

Estão á venda, e em exposição nas cocheiras do capitão Cypriano Torres, [illegible] Premier Diamond e Godolphina, [illegible]

— Entrou já em franca convalescença o jockey Lourenço Junior, [illegible]

[illegible]

QUESTÕES DE HYGIENE

O morro de Santo Antonio

A debatida questão de saneamento do morro de Santo Antonio, levou, hontem ao palacio do Cattete uma commissão [illegible]

[illegible]

LAMENTAVEL ACCIDENTE

Morreu fulminado

Caminhava despreoccupadamente pela linha da Central do Brasil, proximo á estação do Encantado, o ajudante de pedreiro, empregado da via-permanente da mesma Estrada, de nome Manoel de Souza. A certo ponto de seu caminho viu o Manoel um fio conductor da electricidade rebentado e caido sobre a linha. Como a causa de sua andada por aquelles sitios era exactamente desembaraçar a linha de quaesquer impecilhos, o trabalhador abaixou-se e tomou o fio entre as mãos para retiral-o dali.

Deu-se, porém, a fatalidade de o fio estar em carga, e esta fulminou o desventurado trabalhador, matando-o pela fulguração.

O cadaver do trabalhador Souza, que era portuguez, casado, de 50 annos e morador á rua do Engenho de Dentro, foi recolhido ao Necroterio com guia da policia do 20º districto.

"SELECTA"

Destacamos da "Selecta" de hoje os titulos dos seguintes artigos que merecem ser lidos por todos os que se interessam pelas questões vitaes da actualidade: *Portugal na guerra* (serviço photographico especial), *A campanha eleitoral nos Estados Unidos*, *Auxilios aos soldados mutilados*, *A Torre de Belem*, *A Paschoa*, *Figuras da Inglaterra*, etc. Completam este numero varios outros artigos que constituem uma leitura de grande proveito. A capa representa a linda Torre de Belem.

LUZIADAS

Em premio destes feitos excellentes,
Deu-lhe o Supremo Deus em tempo breve
Hum filho, que illustrasse o nome ufano
Do bellicoso reino Lusitano.

I

APANHADO POR UM TREM

Um operario gravemente ferido

Precipitadamente atravessando a linha ferrea da Leopoldina Railway, na estação de Bomsuccesso, o operario João Ferreira, empregado em uma pedreira da localidade, foi apanhado pela locomotiva do S 22, que viajava em direcção á Praia Formosa.

Apresentando graves ferimentos pelo corpo, foi transportado para o Posto Central de Assistencia, de onde foi removido para a Santa Casa de Misericordia.

Mudou-se para a rua do Lavradio, n. 30, o Externato Lyceu. Estão funccionando já os cursos Normal, Primario e Gymnasial, e, á noite, o Commercial.

O *Diario Official* publica hoje o contrato de arrendamento de um predio para nelle funccionar a agencia do Correio da Parahyba do Sul, que faz Antonio de Souza Pereira á Administração dos Correios do Estado do Rio de Janeiro.

FOOTBALL

FORAM ELEITOS OS NOVOS PRESIDENTE E VICE-PRESIDENTE DO FLUMINENSE FOOT-BALL CLUB

Com a notavel concorrencia de 44 socios, numero elevado, principalmente em se tratando de assembléa extraordinaria de eleição, que, a não ser occorrencia anormal, não attrae grande numero de socios — realizou-se, ante-hontem, ás 8 1|2 da noite, na séde do Fluminense F. C., a eleição para os cargos de presidente e vice-presidente do club, cargos vagos com as renuncias dos srs. Joaquim da Cunha Freire Sobrinho e Paulo dos Santos Jacintho.

O resultado do escrutinio converteu-se na unanime eleição dos srs. dr. Arnaldo Guinle e dr. Octavio da Rocha Miranda, respectivamente para a presidencia e vice-presidencia.

O sr. Asdrubal Mendonça propõe que se consigne em acta um voto de agradecimento aos srs. Cunha Freire e Paulo Jacintho, directores demissionarios.

O sr. Augusto Lopes, que presidia a assembléa, depois de salientar serem ambos merecedores das homenagens dos socios, os quaes já acclamaram em recente assembléa, o sr. Cunha Freire, socio benemerito, pelo muito que fez pelo club, considerou approvada a proposta, sob uma salva de palmas dos presentes.

O sr. Cunha Freire agradece o preito que lhe acaba de ser rendido, affirmando que, não obstante não poder continuar na directoria da sociedade, prestar-lhe-á sempre os seus serviços.

O sr. Mario Pollo, em nome da directoria, participa aos socios que esta já manifestou ao sr. Cunha Freire o seu desejo de que o prestimoso socio não deixe de continuar a prestar o seu concurso á administração, bem como ao sr. Paulo Jacintho, quando ambos apresentaram as respectivas renuncias á directoria.

Pede um voto de louvor á mesa pelo modo por que ella dirigiu os trabalhos, o que é approvado.

A sessão, que correu em perfeita ordem, foi aberta pelo sr. Mario Pollo, presidente em exercicio. Presidiu a assembléa, acclamado pelos presentes, o sr. Augusto Lopes. Como secretarios, serviram os srs. dr. Octavio Brito e Herberto Filgueiras. Escrutinadores foram os srs. Ribeiro Valente e S. Gonçalves.

UM NOVO RESTAURANTE

Na rua Sachet n. 26, os srs. Silva & C. inauguraram hontem um restaurant e bar a que deram o nome de "Sachet".

Para solemnizar o acto offereceram seus proprietarios um lauto almoço aos seus amigos e representantes da imprensa, sendo então erguidos varios brindes pel prosperidade da nova casa.

A firma tem como gerentes os srs. Congin e Granadeiro, muito conhecidos no meio commercial, o que é bastante para antever-se qual o futuro reservado ao novo estabelecimento.

Pelo sabor é rainha,
Pelo preço democratica
A cerveja *Cozeatinha*
Da *Companhia Hanseatica*.

NA CENTRAL

A lenha como combustivel

O director da Central remetteu hontem ao engenheiro Araripe, intendente da E. F. Central do Brasil, a relação das propostas acceitas na concorrencia aberta para o fornecimento de lenha as differentes zonas trafegadas pelos trens do interior.

Esses concorrentes, que são em numero de 30, obrigão-se a fornecer uma media de 75.000 metros cubicos por mez.

As propostas apresentas foram devidamente examinadas e estudadas pelo gabinete do dr. Arrojado Lisboa.

Movimento na Armada

Foram mandados desembarcar: os engenheiros machinistas 1º tenente Luiz Villarinho da Silva, do *Tamoyo*; e segundos tenentes Antonio Alves Vianna de Sá, do *Rio Grande do Sul*, e Mario Duarte Halle, da *Bahia*.

Da Escola Profissional de Inferiores e Marinheiros Foguistas foi desligado o 2º tenente engenheiro machinista Horacio Paes de Campos.

Foi transferido do *Rio Grande do Sul* para o *Republica* o 2º sargento Cicero de Hollanda Cavalcanti.

Ultimas Informações

A GUERRA

A LUTA EM VERDUN

Os desesperados esforços dos allemães

Paris, 19 — (A. H.) — Os ultimos arrancos selvagens e desesperados do inimigo, seguidos immediatamente da paralyzação completa das operações de infanteria e sem outro resultado que a tomada, á viva força, de galerias que haviamos occupado recentemente, mostrou uma vez mais a impossibilidade de ser rôta a nossa frente. O desfecho do drama de Verdun dependerá unicamente do ascendente moral de um dos combatentes. E está feita a prova de que essa superioridade nos pertence e que a sustentaremos, ao passo que cada novo ataque diminue aos allemães o prestigio, as forças e a confiança.

Os novos ataques do inimigo são agora esperados sem inquietação.

O ultimo radiogramma allemão, para o serviço internacional, é um novo amontoado de mentiras no que diz respeito ao numero de prisioneiros feitos pelos allemães em Verdun.

A este proposito, convem declarar que o *Tijd*, de Amsterdam, diz que um official superior allemão confessou que as perdas allemãs deante de Douaumont foram tão consideraveis que os cadaveres formavam montes com mais de metro e meio de altura.

Paris, 19 — (A. H.) — Communicado das 13 horas:

"Nenhum acontecimento importante houve nas linhas de frente, durante a noite, além do bombardeio muito violento das nossas posições a léste do Mosa, na região ao sul do bosque de Haudremont".

*

Um protesto da Grecia

Athenas, 19 — (A. H.) — O governo grego protestou perante os governos da "Entente" contra o estabelecimento de uma base naval para os alliados na bahia de Suda, na ilha de Creta.

*

A situação agricola da França

Paris, 19 — (A. H.) — O sr. Masse, no relatorio que acaba de publicar, diz que a situação agricola da França mostra um quadro muito tranquillizador do estado das riquezas do paiz.

"A França da rectaguarda — diz o ministro — trabalha para a obra commum e do solo fecundo brotam searas nutridoras."

O sr. Masse termina o seu relatorio dizendo que as sábias medidas tomadas para a reconstituição dos rebanhos começaram já a dar os seus felizes resultados.

*

O sr. Asquith e a questão do recrutamento

Londres, 19 (A. H.) —Falando hoje na Camara dos Communs, o sr. Asquith declarou que o Gabinete ainda diverge sobre pontos materiaes importantes com relação á questão do recrutamento. Se esses pontos não forem resolvidos por um accordo entre os ministros, dahi resultará uma crise governamental.

O governo é unanime de que uma crise, neste momento, representaria um formidavel desastre nacional.

O sr. Asquith propoz que a Camara dos Communs adiasse os seus trabalhos até á proxima terça-feira.

GRAVATAS INGLEZAS
MAISON SPORT
GONÇALVES DIAS, 53

*

Allemanha—Estados Unidos

Washington, 19 — (A. A.) — Como estava annunciado o presidente Wilson compareceu á sessão de hoje do parlamento, lendo a sua exposição sobre a attitude que os Estados Unidos devem assumir deante da guerra submarina.

Essa exposição terminou com uma nota, considerada definitiva, que será enviada á Allemanha dizendo que o governo de Berlim deverá suspender a campanha submarina, deixando de pôr a pique os vapores neutros de commercio e em que viajam cidadãos norte-americanos, sob pena dos Estados Unidos verem-se obrigados a alterar as relações diplomaticas entre os dois paizes.

Discursando, o presidente Wilson declarou que a America do Norte assume essa attitude como defensora, que é, dos direitos da humanidade, não podendo mais permittir no proseguimento dos attentados innominaveis que têm sido praticados contra leis humanas.

No meio de seu discurso, que foi attenciosamente ouvido o presidente Wilson disse que a historia da diplomacia demonstra que á ruptura diplomatica geralmente se segue a declaração de guerra.

Esta parte tem sido muito commentada, pois evidencia a disposição dos animos.

A nota foi transmittida hoje mesmo, officialmente, para Berlim, sendo considerada por todos como um verdadeiro *ultimatum*.

Washington, 19 — (A. H.) — O departamento d'Estado vae enviar immediatamente aos governos dos paizes neutros copia da nota que o presidente Wilson mandou á Allemanha.

O governo julga que os paizes neutros estão tão interessados quanto os Estados Unidos na questão.

*

Charutos
VIEIRA DE MELLO
Os melhores CYSNES

Nomeação militar

Washington, 19 (A. H.) — Foi nomeado sub-secretario da Guerra o sr. Igraham.

*

A quéda de Rize

Petrogrado, 19 (A. A.) — Espera-se a cada momento a noticia da quéda de Rize, importante cidade turca sobre o Mar Negro, cuja situação é bastante critica, principalmente depois da tomada de Trebizonda pelos russos.

POLITICA ARGENTINA

Os liberaes de Corrientes

Buenos Aires, 19 (A. A.) — Assegura-se que os liberaes, que constituem a maioria do eleitorado de Corrientes, caso o interventor, vice-almirante Saenz Valiente, decrete a dissolução dos actuaes poderes executivo e legislativo da Provincia, não concorrerão ás urnas, o que equivale dizer que a ordem publica está ali ameaçada de alteração, aguardando-se assim graves acontecimentos.

Acredita-se, entretanto, que o governo da Republica não permittirá na decretação daquella medida odiosa.

DO CHILE

O sr. Mac. Adoo

Santiago, 19 (A. A.) — Partiu esta manhã para Valparaiso, onde embarcou a bordo do cruzador *Tennesse*, juntamente com seus companheiros de delegação ao Congresso Pan-Americano de Financistas, o sr. Mac-Adoo, secretario do Thesouro dos Estados Unidos da America.

O embarque do illustre estadista americano e de seus companheiros esteve bastante concorrido, comparecendo o mundo official e diplomatico e numerosa massa popular ao caes de embarque.

UNIÃO DOS OPERARIOS ESTIVADORES

A reunião de hontem

Na sua séde, reuniu-se hontem, ás 9 horas da noite, em assembléa geral, a U. dos O. Estivadores, para deliberar sobre questões de interesse geral da classe.

A' sessão compareceram cerca de 300 associados e depois de larga discussão, em que tomaram parte varios oradores, ficou unanimemente approvado o contrato celebrado entre a directoria e o dr. Octaviano Sabak, advogado na capital da Bahia, para a defesa de dois de seus associados, envolvidos ali em um crime e que, proximamente, serão julgados, pela segunda vez, no tribunal popular.

A pujante associação deliberou ainda, de accordo com os seus estatutos, e attendendo aos fins para que foi creada, prestar todo o seu apoio moral e pecuniario áquelles consocios que se acham debaixo da acção da justiça.

Depois disso, occuparam-se de outros assumptos de ordem privada, da sua vida social, ficando tambem assentado que a União tomará parte na festa de 1º de Maio, para o que opportunamente será organizado um programma.

Os trabalhos correram em completa calma, havendo perfeita harmonia nas deliberações tomadas pela esforçada directoria, que as viu approvadas por unanimidade.

Durante a sessão, que se prolongou até depois de meia-noite, esteve postada, em frente ao edificio em que funcciona a sociedade, uma força de infanteria de policia, commandada por um sargento, como medida preventiva a qualquer perturbação da ordem, facto que, felizmente, se não verificou.

EM NICTHEROY

Grande conflicto em um botequim

No botequim de Cecilio Perrone, á rua Visconde do Rio Branco n. 453, praça Martim Affonso, houve hontem um sério conflicto, sendo disparados varios tiros de revolver, alarmando as pessoas que áquella hora se achavam na praça.

A'quella hora, entrou no botequim o capitão Luiz Carlos Fróes, ex-sub-delegado do 5º districto, acompanhado dos srs. José Antunes de Carvalho, Tarquinio e Magalhães e José da Cunha Pedroza.

Nesse instante, ali appareceu o individuo Luiz Pompeu da Silva, magarefe do Matadouro Municipal, que, dirigindo-se ao sr. Luiz Carlos Fróes, o ameaçou de morte.

O sr. Luiz Carlos Fróes repelliu o celebre desordeiro, e este, sacando do bolso do paletot um revolver do grosso calibre, disparou-o tres vezes.

Um projectil alojou-se na face direita do sr. Luiz Carlos Fróes.

Nessa occasião foram disparados varios tiros de revolver contra o terrivel desordeiro, o qual foi ferido na bocca, cabeça e peito.

Pompeu foi preso na cozinha do botequim, quando pretendia carregar o revolver pela quarta vez.

Preso pelo ex-agente Fernando Mattos da Costa, foi, em estado grave, removido pela Assistencia Municipal para o Hospital de S. João Baptista.

O commissario de policia José Lourenço Fontes recebeu um tiro no dedo pollegar da mão direita, ficando a bala alojada na palma da mão.

Fontes, depois de medicado, recolheu-se á sua residencia.

O capitão Luiz Carlos Fróes recebeu curativos numa pharmacia, recolhendo-se á sua residencia.

Na policia foi aberto inquerito.

A Argentina levanta um emprestimo interno

Buenos Aires, 19 — (A. A.) — O governo realizou um novo emprestimo interno, de 93 milhões de pesos, o qual foi coberto pelos bancos locaes.

O interesse nesse novo emprestimo é de 6°|°, menor 1|4 que o do anterior.

O FOOTBALL

A sessão da Liga Metropolitana

Cairam os pojectos que modificavam o campeonato

Na sessão do conselho director da Liga Metropolitana, realizado hontem, o projecto do representante do S. C. Brasil, modificando o modo de disputar o campeonato de football, creando divisões de 10 clubs, foi rejeitado por uma maioria de 14 votos contra 3, em votação nominal.

Esta votação vem attestar que na Liga a defesa do sport é feita sem distincção de divisões e muito abona os representantes ali acreditados. Ha a notar que dois dos clubs que passariam para a 1ª divisão, o Mangueira e o Carioca, votaram contra o projecto.

Digna de louvores, pois, se torna a decisão da Liga, causando prazer a todos quantos se interessam pelo progresso do football entre nós, constatar esse seu gesto.

O sport e não o interesse de clubismo dictou a resolução da assembléa.

Tambem o projecto do representante do Villa Isabel, de organização diversa mas para o mesmo fim, foi rejeitado quasi que unanimemente.

Nesta sessão foi approvado o recurso do Bangú A. C., solicitando não jogar em dias feriados e santificados.

O Andarahy tambem teve deferida a sua pretenção para egual vantagem.

Foram approvados os novos estatutos do C. R. Flamengo.

A sessão terminou muito tarde.

PRIMEIRAS

"O MARTYR DO CALVARIO", NO THEATRO DA NATUREZA

A representação do *Martyr do Calvario*, no theatro da Natureza, alcançou hontem grande exito, superior a toda espectativa.

Perante um publico numeroso, desenrolaram-se os treze interessantes quadros que constituem a peça, cuja montagem deixou enthusiasmados quantos tiveram o prazer de assistir á *première* do *Martyr do Calvario*.

Os scenarios de Jayme Silva são grandiosos e a ensceneção de João Barbosa admiravel de imponencia e de justeza.

Alexandre de Azevedo compoz muito bem a figura de Jesus Christo, dando-nos a reproducção fiel de uma imagem artistica.

A interpretação de Alexandre de Azevedo foi esmeradamente artistica e o publico assim o reconheceu, applaudindo-o com calor, com verdadeiro enthusiasmo.

Adelaide Coutinho, na Virgem Maria; Emma de Souza, no papel de Magdalena; Maria Castro, na Samaritana; Ferreira de Souza, na creação de Judas; João Barbosa, como ensaiador e ainda como interprete do papel de Pilatos, de que foi egualmente o creador, como de resto todos os restantes artistas da companhia — Mario Arozo, Francisco Mesquita, Pedro Augusto, Luiz Soares, José de Castro, Aronca, etc., etc., contribuiram cada um na medida das suas forças e do seu valor, mas todos com a maior e mais decidida boa vontade, para o incontestavel successo obtido pelo *Martyr do Calvario*.

Os côros e a orchestra, sob a direcção de Francisco Nunes, magnificos.

Hoje, á noite, repete-se o *Martyr do Calvario*, sendo de esperar que o theatro da Natureza terá logo uma das suas mais formidaveis enchentes.

Amanhã realizam-se dois espectaculos, um em *matinée*, ás 4 horas da tarde e outro ás 9 horas da noite.

DA ARGENTINA

Indios mettidos em jaulas

Buenos Aires, 19 (A. A.) — Ao que parece, o Ministerio do Interior tomou conhecimento, para rigorosas investigações, de um caso bastante deprimente que se passou ha dias em Ledesma, na Provincia de Jujuy, em que foram vistos, trafegando num trem da estrada que serve áquella localidade, varios indios *matacos* dentro de jaulas especiaes.

Esses indios, seres racionaes como quaesquer outros, iam sendo transportados violentamente para trabalhar num engenho de assucar do interior.

O caso já foi aqui largamente discutido pela imprensa.

Unica e Verdadeira cura da HERNIA ou quebradura
SEM OPERAÇÃO, por meio da CINTA HERNIARIA ELECTRICA

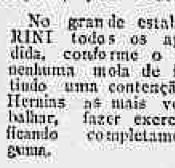

No grande estabelecimento do Professor LAZZARINI todos os apparelhos são fabricados sob medida, conforme o caso e a enfermidade, não tendo nenhuma mola de ferro, são leves e invisiveis, garantindo uma contenção suave e perfeita, tambem das Hernias as mais volumosas podendo, o doente trabalhar, fazer exercicios de gymnastica ou equitação, ficando completamente curado, sem operação alguma.

NUMEROSOS ATTESTADOS DE CURAS

Consulta das 9 ás 12 e das 2 ás 5.

O domingo até meio dia.

RIO DE JANEIRO—LARGO DE S. FRANCISCO N. 42

Por onde andam os bens da Guarda?

A respeito desta local, fomos procurados pelo seu antigo commandante, que nos expoz o seguinte:

"E' sabido que, quando se procede á organização de qualquer Guarda Nocturna, esta não dispondo ainda de rendas, o pagamento dos guardas só póde ser feito com as assignaturas arrecadadas no mez da organização — isto é, se a Guarda foi creada em agosto, sómente em setembro haverá verba para pagamento do mez anterior.

O que se passa com a Guarda do 9º districto é justamente isso: as diarias dos vigilantes, relativas ao mez de setembro de 1915, só poderiam ser pagas em outubro, já na administração da nova directoria.

Não cabe, pois, nenhuma censura á antiga direcção da Guarda Nocturna do 9º districto pelo facto do não pagamento do mez de setembro, que deve ser effectuado com as rendas do mez de outubro."

Fica assim restabelecida a verdade.

Com a Prefeitura

Um caso complicado

O sr. José Diegues é estabelecido á rua D. Marciana n. 47, em Botafogo, e paga de licença: para liquidos e comestiveis, 391$500; charutos e cigarros, 10$000; registro, 120$000; imposto de industria, 162$000; total, 683$500.

Agora, explica-nos o sr. Diegues, apezar de estar em dia com o Thesouro e com a Prefeitura, vê-se a cada instante victima dos fiscaes desta ultima repartição, que o multam inesperadamente, sem que consiga saber os motivos de tal proceder. Assim é que, ha pouco, teve de pagar uma multa de 50$000... por ter pão á venda!

Logo depois outra multa, por ter do lado de dentro da porta do negocio uma especie de cortina a resguardar os generos do rigor do sol!...

Realmente, é curioso. Se todo o serviço de fiscalização fôr assim feito...

Chamamos para esses abusos a attenção de quem competir.

MINAS RECEBE REPRODUCTORES

Bello Horizonte, 19 — (A. A.) — Chegaram sessenta reproductores bovinos das raças Jersey e Devon, adquiridos pelo governo do Estado ao dr. Assis Brasil.

Esses animaes estão em excellentes condições e foram estabulados nas cocheiras do Prado Mineiro.

O DIA NAS ESCOLAS

Realizou-se hontem, na Faculdade de Sciencias Juridicas e Sociaes do Rio de Janeiro, a eleição do paranympho da turma de bacharelandos deste anno.

Verificada a votação obteve maioria o dr. Paulino Soares de Souza, lente cathedratico de direito romano.

A mesa que presidiu á eleição convocou uma nova reunião, para segunda-feira proxima, ás 3 horas da tarde, afim de se escolher o orador official.

Centro Industrial do Brasil

Este Centro recebeu a seguinte carta, da qual deu conhecimento immediato á commissão executiva da Conferencia Algodoeira: Seria muito para desejar que o "Centro Industrial do Brasil" se interessasse e empenhasse esforçadamente para conseguir do governo: a), distribuição de boas sementes de algodão *pelos industriaes*, proprietarios de fabricas de tecidos, que são os mais de perto interessados nos resultados de sua cultura, — e não pelas *Camaras Municipaes*, que, não raro, deixam de fazer conveniente distribuição pelos lavradores ou a fazem por meio de agentes e prepostos que se desinteressam completamente dos resultados que poderiam colher; b), exame attencioso do algodão grande, conhecido no alto sertão de Minas pelo nome de *Algodão Maranhão*, de fibra longa, sedosa, perfeitamente branca, egual aos melhores typos de algodão estrangeiro; c), exame das sementes desse algodão e estudo minucioso de construcção de machinas capazes de extrair dellas toda a lanugem e de aproveitar bem a grande percentagem de oleo que contem. Esse algodão é pouco conhecido na Europa e nos Estados Unidos; por isso não se encontram machinas proprias para o aproveitamento de suas sementes, extracção do oleo e de seus derivados. Os descaroçadores empregados sempre deixam perder-se uma percentagem de lã que varia de 3 a 5 °|°. Todas as machinas empregadas na exploração do oleo de sementes de algodão tem como base a semente do algodão *Herbaceo*, que differe muito da do *Maranhão*; esta tem, incontestavelmente, muito maior percentagem de oleo e é a qualidade cultivada em maior escala por aqui. A exploração do caroço do algodão *Maranhão* daria larga compensação; entretanto, pela falta de machinismo apropriado, não se póde cuidar de installações desse genero. Se o "Centro Industrial do Brasil" entender que deve ser encarado e estudado este lado da questão, fará enorme serviço á lavoura do algodão no norte de Minas Geraes. Estou prompto a mandar amostras, se forem solicitadas. Affectuosas saudações — *F. Ribeiro*".

Por portaria do ministro da Agricultura, foi nomeado o correio addido da Directoria do Serviço de Povoamento, Mauricio Bernardo de Oliveira, para exercer egual cargo no Museu Nacional.

ALFANDEGA

Hoje não haverá expediente nesta repartição.

— Vae ser encaminhado ao ministro da Fazenda um recurso interposto por Albrich & Johnson, do despacho da Inspectoria, negando-lhes o abatimento de 20 °|°, a que se julgam com direito, sobre a mercadoria que despacharam pelas notas ns. 2.659, 2.660, 2.661, 3.531 e 3.139, de dezembro ultimo, por se tratar de productos norte-americanos.

— Foi deferido um requerimento de F. Tavares, pedindo annullação de praça do lote n. 20, do edital n. 39, visto não ser a mercadoria arrematada, a que foi annunciada.

— Foi aceito o fiador apresentado pelo despachante geral João Pereira de Almeida.

O supposto caso de venda de uma menor

Não ha muitos dias ainda, tivemos occasião de tratar do complicado casamento da menor Milka Torowisky, de 12 annos de edade, filha de Nicoláo Torowisky, com um tambem menor.

O enlace foi effectuado por procuração.

Uma denuncia, entretanto, levada á policia dizia que o casamento não passava de uma ignobil exploração, pois Milka havia sido vendida.

Aberto inquerito, Nicoláo provou, com escriptura ante-nupcial, que o casamento tinha sido feito licitamente, de accôrdo com os costumes servios.

Hontem foi impetrada ao Supremo Tribunal Federal uma ordem de *habeas-corpus* em favor de Milka, sob o fundamento de que está soffrendo constrangimento illegal em sua liberdade, recolhida, como se acha, ao Asylo de Menores Abandonados, por determinação do juiz de orphãos.

O Supremo negou a ordem impetrada, por ser a internação da menor de caracter temporario, sómente até que a policia apure a veracidade da allegação quanto á legitimidade do casamento, feito de accôrdo com a lei servia, segundo procura demonstrar o pae de Milka.

O juiz de orphãos da 2ª vara do Districto Federal officiou hontem ao chefe de policia do Estado do Rio, requisitando a apprehensão da menor Milka.

Esta foi apprehendida em poder de seu pae, Nicoláo Tanowitch.

Emquanto se discutia a questão, o dr. Epaminondas de Carvalho, advogado de Nicoláo e Luiz, requereu o deposito da menor, dizendo-se morador na vizinha capital, e sendo attendido no pedido.

Provado posteriormente que o dr. Epaminondas residia nesta cidade, o advogado do denunciante, Esteves Schimidt, requereu a busca e apprehensão da menor, diligencia esta que estava sendo effectuada á ultima hora.

A VIDA EM VIDROS
Rhum Creosotado
DE
Ernesto Souza
BRONCHITE
Rouquidão, Asthma,
Tuberculose pulmonar.
GRANDE TONICO
abre o appetite e produz a força muscular.
GRANADO & C., 1º de Março, 14

ESCOLAS PUBLICAS

No proximo sabbado não haverá aulas nas escolas publicas municipaes, quer nocturnas, quer diurnas.

UM GRANDE PERIGO

Constitue grande perigo para a vista a compra das lentes sem um exame rigoroso. Quem precisar comprar oculos ou pincenez deve ir a casa Vicitas, á rua da Quitanda, 99.

O exame é gratuito, das 8 ás 11 da manhã e de 1 ás 5 da tarde.

A ULTIMA MODA!

Vestido elegantissimo em filó fino, guarnições de taffetá, etc., forro de seda, rs. 140$000 — só este mez. Mme. Laura Guimarães, rua do Theatro numero 7, sobrado. J. 833.

AVISOS

CORREIO — Esta repartição expedirá malas pelos seguintes paquetes:

Hoje:

Itauba, para Santos, Paraná, Santa Catharina e Rio Grande do Sul, recebendo impressos até ás 8 horas da manhã, cartas para o interior até ás 8 1|2, idem com porte duplo até ás 9.

Itaipava, para C. Frio, Victoria, Ilhéos, Bahia, Estancia e Aracaju, recebendo impressos até ao meio-dia, objectos para registrar até ás 11 horas da manhã, cartas para o interior até ás 12 1|2 da tarde, idem com porte duplo até á 1 da tarde.

Orita, para S. Vicente, Las Palmas e Europa via Lisboa, recebendo impressos até ás 8 horas da manhã e cartas para o exterior até ás 9.

MORRE NA DETENÇÃO UMA INFELIZ MULHER

A policia fez recolher ha tempos a um dos cubiculos da Detenção, incursa nas penas do artigo 399 do Codigo, Anna Maria do Espirito Santo.

Esta desgraçada foi acommettida de um ataque de uremia, de que veiu a fallecer.

O obito foi communicado á policia.

LOTERIAS

Capital Federal

Resumo dos premios da 21 loteria do plano n. 202, 87ª extracção do anno de 1916, realizada em 19 de abril de 1916

PREMIOS DE 20:000$000 A 1:000$000

44336	20:000$000
36528	2:000$000
33371	1:000$000
37882	1:000$000
58159	1:000$000

PREMIOS DE 200$000

1148 6926 35429 45671 49412 54737 58150

APPROXIMAÇÕES

44335	e	44337	200$000
36527	e	36529	100$000
33370	e	33372	50$000
37881	e	37883	50$000

DEZENAS

44331	a	44340	40$000
36521	a	36530	20$000
33371	a	33380	20$000
37881	a	37890	20$000

CENTENAS

44301	a	44400	6$000
36501	a	36600	4$000
33301	a	33400	4$000
37801	a	37900	4$000

Todos os numeros terminados em 36 têm 4$000.

Todos os numeros terminados em 6 têm 2$000 exceptuando-se os terminados em 36.

O fiscal do governo, *Manoel Cosme Pinto*.
O director-presidente, *Alberto Saraiva da Fonseca*.
O director-assistente, *João Antonio de Almeida Gonzaga*, thesoureiro.

Estado de S. Paulo

Resumo da loteria de S. Paulo realizada em 18 de abril de 1916

PREMIOS DE 40:000$000 A 500$000

27336	40:000$000
22461	5:000$000
50867	2:000$000
27018	1:000$000
28231	1:000$000
47716	1:000$000
4421	500$000
7994	500$000
9581	500$000
24270	500$000
25592	500$000
34224	500$000
41483	500$000
49104	500$000
53273	500$000
58275	500$000

PREMIOS DE 200$000

3030 8878 11353 11218 20149 25107 25124 29546 29879 32301 38794 38335 42108 47284 51162 54068

PREMIOS DE 100$000

467 2554 7294 8439 9862 13853 14229 17166 18530 23232 25374 26625 26645 26654 27715 29007 32693 33624 37446 37685 45070 45366 47679 48906 48806 49505 51423 53783 50901 58265

APPROXIMAÇÕES

27335	e	27337	500$000
22460	e	22462	300$000
50866	e	50868	200$000

DEZENAS

27331	a	27340	100$000
22461	a	22470	60$000
50861	a	50870	40$000

CENTENAS

27301	a	27400	20$000
22401	a	22500	20$000
50801	a	50900	12$000

Todos os numeros terminados em 36 têm 8$000.

Todos os numeros terminados em 6 tem 4$000, exceptuando os terminados em 36.

O fiscal do governo — Dr. Joaquim J. da Silva Pinto.
A autoridade policial, — Dr. Mascarenhas Neves.
Os concessionarios, J. Azevedo & C.

Massa de Tomate — A melhor é a da Companhia Manufactora de Conservas Alimenticias.

THEATROS & CINEMAS

PRIMEIRAS

O "JESUS CHRISTO", NO S. PEDRO

Conforme era de prever, constituiu um grande exito theatral a peça sacra *Jesus Christo*, hontem levada á scena, neste theatro, em *première*.

O desempenho, por parte de todos os artistas, merece elogios, destacando-se Adelina Nobre, Sarah Nobre, Isabel Ferreira, Alacid, num esplendido Christo, Martins Veiga, Chaves, Viriato, etc.

A scena do Calvario é de um bello effeito dramatico, produzindo no espectador uma violenta emoção todas as scenas que se desenrolam durante este quadro.

A musica, do inspirado maestro Luiz Filgueiras, é soberba, produzindo excellente impressão os afinados côros.

Hoje, repete-se, nas tres sessões, a linda peça, que fará, com certeza, encher o São Pedro, pois hontem já ficaram muitos bilhetes marcados para as récitas de hoje e até para as de amanhã.

"MARTYR DO CALVARIO", NO CARLOS GOMES

A companhia dramatica Eduardo Pereira, que hontem levou á scena o drama sacro "Martyr do Calvario", versos de Eduardo Garrido, repetirá o mesmo drama até domingo, tal é o agrado com que foi recebido hontem o seu desempenho.

Esta companhia representa este drama na Semana Santa, ha cinco annos.

Embora composta de artistas modestos, tem á sua frente Eduardo Pereira, um esforçado actor, que, apezar da tremenda crise por que atravessa o theatro, a custa dos maiores sacrificios, tem-se mantido firme no posto em que se collocou ao lado do seu mestre Dias Braga, não esmorecendo na luta em que vem empenhado, na esperança de melhores dias.

Hoje Eduardo Pereira dará quatro espectaculos, com o "O Martyr do Calvario", sem córtes, obedecendo a representação rigorosamente ao original.

A peça está bem montada e o guarda-roupa é bom.

NOTICIAS & RECLAMOS

REPUBLICA

Repete-se hoje, no confortavel theatro da Avenida Gomes Freire, o apparatoso drama sacro — "Christo no Calvario", que hontem foi ali levado á scena com extraordinario agrado de um publico numeroso.

O papel de Christo é desempenhado pelo actor A. Sampaio, diplomado pela Escola Dramatica Municipal.

A soprano ligeiro Maria Benavente, contratada especialmente para esta peça, canta a Oração do Pão, escripta pelo maestro Luiz Filgueiras.

THEATRO DA NATUREZA

Um espectaculo deslumbrante é o que offerece o grande drama sacro de Eduardo Garrido — "O Martyr do Calvario", montado com grande propriedade de guarda-roupa e ricos scenarios e cuja representação tão bem se adapta ao theatro ao ar livre do Campo da Acclamação.

A par da cuidadosa "mise-en-scène" a espectaculosa peça está bem montada, tem uma linda musica do maestro Francisco Nunes e o seu desempenho é dos mais brilhantes por parte da companhia que ali trabalha.

"O Martyr do Calvario" será hoje dado em "matinée" e á noite.

TENOR GIOVANNI ARAYA

Acaba de desligar-se da companhia lyrica Rotoli & Billoro, que actualmente trabalha em S. Paulo, o tenor chileno Giovanni M. Araya, que ante-hontem aqui estreou, no Restaurante Assyrio, do theatro Municipal, obtendo franco successo.

O tenor Araya é um artista de reputação firmada, tendo-se feito ouvir, com applausos, nos theatros Metropolitano, de Nova York, Convent Garden, de Londres, Adriano, de Roma, Imperial, da Russia, Dal Verne, de Milão, e outros.

O intelligente artista chileno dará mais algumas audições no Restaurante Assyrio a partir de sabbado proximo.

E' um cantor digno de ser ouvido.

"A VIDA DE CHRISTO"

No S. José, exhibe-se hoje e amanhã a *Vida de Christo*, film da fabrica Pathé, colorido, com grande corpo coral cantado por toda a companhia.

Este film, em cinco partes, é de uma grande perfeição, descrevendo a vida do Divino Mestre, desde o seu nascimento até á sua ascenção ao Senhor.

APOLLO

Hoje e amanhã não haverá espectaculo no theatro Apollo.

No sabbado proximo, a companhia Ruas dará a primeira representação da revista portugueza *D'alto a baixo*, original de André Brun e Chagas Roquette, já aqui levada á scena com successo, ha tres annos, por esta mesma companhia.

A companhia Ruas tem a revista lindamente posta em scena, com esplendidos scenarios e magnifico guarda-roupa.

RECREIO

Não ha espectaculo hoje nem amanhã no Recreio. Só depois de amanhã fará sua reapparição a companhia Esperanza Iris, com a festa artistica do sr. Juan Palmer, seu director e barytono. O programma do espectaculo é de primeira ordem, delle constando a espectaculosa opereta — *El mercado de muchachas*, o Tango *argentino* e *El ultimo capitulo*, estando já á venda os bilhetes, porque o sr. Palmer não faz passagem.

"O CARIMBAMBA"

Foi entregue á direcção da companhia do theatro São José a burleta de costumes mineiros — *O Carimbamba*, original de Annibal Mattos.

O *Carimbamba* está sendo musicada pelo maestro Archimedes de Oliveira, e será levada á scena, naquelle theatro logo a seguir á *Mangerona*, de Viriato Corrêa.

CONCURSO DO THEATRO PEQUENO

Ainda não estão sendo julgadas as peças apresentadas ao concurso do Theatro Pequeno.

O dr. Rodrigues Barbosa propoz, e foi aceito, que se convocasse a commissão julgadora para lavrar o termo de encerramento do concurso e resolver sobre o modo de julgar as comedias.

Estando a Escola Dramatica fechada durante estes ultimos dias da Semana Santa, o sr. Pedro Werneck, secretario do concurso, resolveu, de accordo com os directores do Theatro Pequeno, acceitar originaes até ás 4 horas da tarde de segunda-feira proxima.

A commissão julgadora, que, como já se tem dito, compõe-se dos srs. dr. Coelho Netto, director da Escola Dramatica Municipal; dr. Rodrigues Barbosa, critico de arte do *Jornal do Com*

Semana Santa

O seu chapeu está proprio para hoje?

Complete a sua toilette usando um

Mangueira

MUITO ESTYLO E POUCO PESO

NAS CASAS ATLAS 8 e 40, R. Carioca. 131, R. Larga.

terio; dr. Oscar Lopes, presidente da Sociedade Brasileira de Homens de Letras; actor João Barbosa, professor da Escola Dramatica Municipal, e actriz Guilhermina Rocha, será, naturalmente, convocada para se reunir no dia 26 do corrente.

E, depois, começarão a ser lidas e julgadas as peças apresentadas ao concurso.

Até hontem, á tarde, havia na secretaria da Escola Dramatica 30 originaes.

O CARTAZ DO DIA

THEATRO DA NATUREZA — "O Martyr do Calvario".
S. PEDRO — "Jesus Christo".
CARLOS GOMES — "Martyr do Calvario".
S. JOSE' — A vida de Christo (film).
REPUBLICA — "Christo no Calvario".

CINEMAS

PARISIENSE — Realizando a costumeira mudança de programma o elegante centro de diversões do sr. Staffa apresentará hoje aos seus habitués dois trabalhos do mais fino lavor, verdadeiras obras d'arte. São elles: "Pequeno proletario", romance da vida agitada de uma creança, peça de empolgadores episodios, em 3 actos, magistralmente trabalhados pela Nordisk; "Dois heróes", apparatoso drama heroico, de enredo de alto descortino moral, em 3 actos, que constituem uma verdadeira apotheose á coragem infantil.

CINE-PALAIS — Acompanhando a commemoração que a egreja catholica hoje faz, o luxuoso cinema da avenida Rio Branco exhibe um grande e impressionante film sacro — "A vida de Nosso Senhor Jesus Christo". Os dolorosos e enternecedores quadros da vida do Grande Martyr apresentar-se-ão aos olhos dos espectadores de accordo com a narração historica, numa fita colorida de 2.000 metros de extensão e 1.200 quadros, de effeitos os mais arrebatadores.

ODEON — Um attraente e seductor espectaculo é o de hoje, do chic cinema da Companhia Cinematographica Brasileira, que estreará o seguinte magistral programma: "Deante da lei", peça de possante acção dramatica, em 4 actos vigorosos interpretados pelos applaudidos artistas Magdalena Celiot e Tullio Carminatti; "Fragil coração", interessante e delicada comedia dramatica da Gaumont; "O Jardim Zoologico de Paris", bella fita a côres natural.

PATHE' — Continúa o grande e ruidoso successo, neste querido e reputado centro de diversões, do arrebatador e sensacional film — "A perola do cinema", mais uma soberba creação da grande Francesca Bertini, cujos triumphos, como excelsa artista da "arte do silencio", crescem á proporção que os novos trabalhos seus vão apparecendo. No pungente drama de amor — "A perola do cinema", Bertini tem uma tão grandiosa creação que a empreza do Pathé, não podendo fugir ás numerosas solicitações recebidas, se vê obrigada a repetir a extraordinaria peça, deixando assim de mudar de programma, como é de praxe, ás quintas-feiras.

AVENIDA — O espirito catholico da nossa população terá hoje opportunidade de assistir a um espectaculo mystico, altamente emotivo. E' que na tela do confortavel salão dos srs. Darlot & C. passará o emocionante film sacro — "A vida de Christo", rememoração historica do commovedor e pungente mysterio do manso Jesus. São empolgantes e arrebatadores episodios, transladados para o cinematographo com grande propriedade de encenação.

IDEAL — O extraordinario e estupendo exito alcançado pelo vigoroso drama da paixão — "A perola do cinema", em que tem mais um de seus brilhantes trabalhos a laureada artista Francisca Bertini, foi de tal ordem, que a empreza do reputado cinema Ideal se vê obrigada a conserval-o ainda hoje na tela, além de satisfazer a pedidos em conta. Em complemento do programma, serão mais exhibidos o ultimo numero da interessante revista — "Pathé Journal", e, como extra, na "matinée", o film de grande actualidade — "Os exercicios de metralhadoras nas duas belgas".

PARIS — Tambem este popular salão de exhibições cinematographicas apresentará hoje um programma em que predomina um film sacro, grandioso trabalho, em cinco monumentaes partes. Denomina-se elle — "Nascimento, infancia, vida, paixão e morte de Jesus Christo" e faz passar deante dos olhos do publico toda a vida do Redemptor da Humanidade. Completando o programma, ainda nos dará, em "première", na "matinée", o magestoso drama em quatro actos — "Deante da lei", de scenas as mais emocionantes e suggestivas.

IRIS — Dando tregua aos films profanos, este conceituado cinema exhibirá hoje, commemorando o grande dia que a egreja catholica solemniza, o majestoso film sacro — "Vida, Paixão e Morte de Jesus Christo", admiravel trabalho da Pathé, em que, maravilhosa parte, será ali apresentado, como extra, na "matinée", o impressionante drama em dois actos — "Jurado assassino".

PATHE'

Um cinema Chic, Elegante, Confortavel, Perfeito

Desde segunda-feira até hontem: 3 dias de successo

Apesar da vasta lotação da platéa e galerias nobres
Apesar de constantes sessões desde 1 hora da tarde

O TRIUMPHO DE BERTINI DIARIAMENTE AUGMENTA

A Empresa não tendo podido satisfazer ao distincto publico que em todas as sessões nestes tres dias affluiu ao Cinema Pathé, manterá o bello drama "A Perola do Cinema" mais quatro dias, até domingo.

Excelsa dominadora da paixão

FRANCESCA BERTINI

representa, vive **"A Perola do Cinema"**

A maxima obra prima descobrindo a VIDA DA ARTISTA

Segunda-feira — O celebre actor Mr. Krauss na obra de "Miguel Pauper"

UM POBRE HOMEM DE TALENTO

Pathé Frères — 3 actos

UM ROMANCE DE AMOR

A FASCINAÇÃO DA POLACA

Aquila Film — 3 actos

QUINTA-FEIRA **Os Mysterios de Nova York**

4ª serie - 7ª e 8ª capitulos

"A MUNDIAL"

COMPANHIA DE SEGUROS
Séde: *Avenida Rio Branco n. 133*
SERIE "ESPECIAL"
13º Fallecimento

Tendo fallecido em 14 de agosto ultimo, em Curityba, Estado do Paraná, a mutualista sra. d. Ismenia Classer, apolice n. 460, avisamos aos srs. mutualistas da mencionada série que na séde d'"A MUNDIAL" acha-se o recibo da quota respectiva que deverá ser resgatado até o dia 20 do corrente mez, nos termos da clausula IV das apolices emittidas.

A directoria

Rio de Janeiro, 1º de abril de 1916.

SERIE A
51º Fallecimento

Tendo fallecido em 12 de novembro ultimo, em D. Pedrito, Estado do Rio Grande do Sul, o mutualista sr. alferes Manoel Sebastião Duarte, apolice numero 1526, avisamos aos srs. mutualistas da mencionada série que na séde d'"A MUNDIAL" acha-se o recibo da quota respectiva que deverá ser resgatado até o dia 20 do corrente mez, nos termos da clausula IV das apolices emittidas.

A directoria

Rio de Janeiro, 1º de abril de 1916.

PROMOÇÃO DE UM DIPLOMATA ARGENTINO

Buenos Aires, 19 — (A. A.) — O dr. Legnizamon Pondal, actualmente secretario da legação da Republica Argentina no Rio de Janeiro, vae ser promovido a 1º secretario e removido para a legação de Roma.

Gottas Virtuosas de Ernesto Souza

Curam hemorrhoides, males do utero, ovarios, urinas e a propria Cystite.

S. Martinho do Porto

Casa especial de petisqueiras á portugueza, ABERTO ATÉ' A' UMA HORA. Tem gabinetes para familias — Rua dos Arcos n. 3.

NA PREFEITURA

Transferencia de escrivães

Foram transferidos hontem pelo prefeito os escrivães de agencia Luiz Adalberto Fabregas da Costa, do 15º para o 7º, districto, e deste para aquelle Antonio C. de Souza Costa.

Cigarros *Vanille* DELICIOSOS

Instituto de raios X e electricidade medica

Dr. Toledo Dodsworth, professor da Faculdade de Medicina, e Jorge Dodsworth, docente da Faculdade — Avenida Rio Branco n. 108, por cima da confeitaria Castellões, de 1 ás 5 — Telephone, 2.326, Central.

Hotel Nacional, RUA DO LAVRADIO, 55 — Excellentes accommodações para familias e cavalheiros de tratamento. Cozinha de 1ª ordem. Diarias de 6$ e 7$. Sem diaria, 4$000. Teleph. 4467, Alves & Ribeiro, S

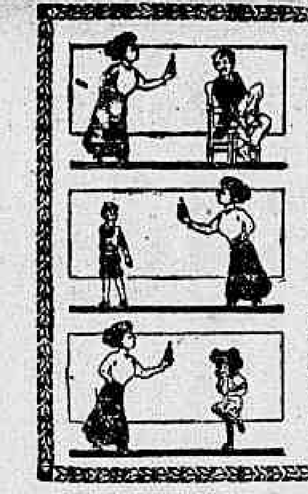

ALLIVIA-DÔR DE BARRY

Allivia qualquer dôr, seja interna ou externa.

Recommendado especialmente para Dores de Estomago, Rheumatismo, Diarrheia, Torceduras e Picadellas de Insectos.

TRINOZ de ERNESTO SOUZA

Tonico dos nervos — Noz de Kola — NEURASTHENIA — Máo halito

Noz vomica — Tonico do estomago — DYSPEPSIA — Enxaqueca

Tonico do intestino — ENTERITE — Noz moscada

EM VEHICULO CALMANTE DE MELISSA E ANIZ

GRANADO & C. — 2 de março, 14.

SECÇÃO LIVRE

DELLE MATTOS

MANICURE

Especialidades em preparos para unhas.
Sete de Setembro n. 58 (2º andar).

CALUMNIADOR VULGAR

Enquanto os advogados da Standard Oil discutiam calmamente em Juizo a fallencia dessa Companhia, pedida com um titulo falso, e afinal decretada pelo dr. Juiz da 2ª Vara Civel, os que se associaram para essa "chantage", que hoje está no dominio publico, vinham para a imprensa, onde, com os mais espalhafatosos titulos, esforçavam-se por fazer suppôr que a Standard Oil Company, "a mais rica e mais poderosa companhia do mundo", não pudera pagar a quantia de 75:000$000.

Por sua vez o sr. dr. Isaias Guedes de Mello, advogado do sr. Joaquim Belleza Osorio, portador do titulo falso, e requerente da fallencia, iniciava com sua assignatura, mas na parte editorial de um dos jornaes da manhã, uma série de artigos, nos quaes todas as liberdades se permittia, não sómente no terreno das inverdades mais calvas, e das chacotas mais insulsas, como tambem no da injuria e da calumnia.

No setimo desses artigos, pejados de absurdos e de verdadeiras affrontas á opinião publica, s. ex., mostrando o seu contentamento por não ter a Standard podido apresentar no triduo legal todas as provas materiaes da falsidade do titulo ajeizado, não trepidou em escrever:

"Provas, nem uma a Standard offerecia, e nada, e eu vi, e commigo toda a gente, "todo fore, tota urbe", que a Standard nada e nada provava.

Pois então essa companhia estrangeira era uma sociedade criminosa gente da peor especie, constituida de ladrões ou de salteadores da honra, capazes de todas as miserias?"

"... então comprehendi que uma tal gente não era digna de consideração alguma. Uma companhia ladra e nada mais. E pois continuei, como continúo, a ver no meu cliente... um homem digno."

Attente bem o publico.

Um ex-empregado e ex-procurador da Standard Oil, emitte criminosamente promissorias e letras de cambio com antedata, que faz cautelosamente authenticar com o reconhecimento de sua firma, "sómente para esse fim obtido"; e como, requerida a fallencia da companhia, com um desses titulos, não póde ella apresentar desde logo as provas materiaes da falsidade (sempre muito difficeis), vem para a imprensa o patrono dos criminosos gritar ser a companhia constituida de ladrões.

A' vista de tão insolita e inesperada aggressão, procurámos os advogados da companhia, solicitando-lhes promovessem immediatamente á responsabilidade do aggressor.

Elles, porém, fizeram-nos ver que não valia a pena.

E na verdade, relendo com vagar o artigo, onde se encontram as palavras acima transcriptas, vimos que não deviamos ligar importancia aos excessos a que foi levado, em desespero de causa, o advogado do agiota Joaquim Belleza Ozorio.

A. WOLTMANN,
D. J. WHITE.

(D'*A Noite* de 18 de abril de 1916.)

FORMICIDA MERINO

O unico exterminador das formigas. Merino & Maury, rua Ouvidor n. 163.

AO ILLUSTRE DR. AVELLAR CAMPOS E A'S PESSOAS DE MINHA AMIZADE.

O abaixo assignado vem agradecer de imo d'alma ás pessoas que o acompanharam na difficil contingencia em que se viu, pela grave enfermidade de que foi acommettido o seu filho Octacilio. A todos, um profundo agradecimento, e, em particular, ao sr. Pedro Walter de A. França um abraço reconhecido e á sua esposa o meu agradecimento.

Não posso esquecer nesta publica expansão de alegria o dr. Avellar Campos, caridoso e proficiente clinico, que foi para meu filho, entregue aos seus cuidados em gravissimo estado, d'uma rara dedicação que eu não esquecerei nunca. Caridoso sobremaneira e sabio como poucos, perdoe-me o dr. Avellar Campos se alludo nestas ligeiras linhas ao seu nome.

Perdõe-me. E' uma externação natural da grande alegria que sente, no momento

O humilde criado
JOÃO FIRMINO,
Electricista do *Correio da Manhã*.

AGRADECIMENTO
ILLMO. SR. DR. CAETANO JOVINE

Largo da Carioca n. 10, sob. — Rio.

Apezar da vossa modestia, peço-vos perdão da publicidade deste attestado da minha eterna gratidão. Ha mais de cinco annos eu estava soffrendo de uma grave neurasthenia cerebro-espinhal, que atormentava horrivelmente a minha existencia.

Após de ter gasto muitos recursos, tive a felicidade que eu me consultasse comvosco, muito digno e distincto mestre da sciencia, que em pouco tempo com o vosso methodo electro-medico especial me curastes radicalmente.

Cumprindo uma obrigação que me dita a consciencia, venho publicamente manifestar-vos a minha immorredoura gratidão e recommendar ao altissimo o vosso nome.

Beija-vos as mãos
ANTONIO FERREIRA DA COSTA.
Rio de Janeiro, 19 de abril de 1916.

HERANÇA DO CONSELHEIRO LEONARDO CAETANO DE ARAUJO

SENTENÇA QUE SE EXECUTA (*)

Vistos e examinados estes autos de acção possessoria entre partes como Autora Josefa Maria da Conceição, e Réo Francisco Carlos da Silva Braga.

Allega a Autora que pelo Réo, na qualidade de testamenteiro e inventariante dos bens deixados por Leonardo Caetano de Araujo, foi esbulhada dos seguintes titulos ao portador, de que era possuidora: — 743 apolices da divida publica federal de 1895 de um conto de réis cada uma; 481 da divida federal de 1897 do mesmo valor; 100 apolices-ouro da divida de 1879; 250 apolices do emprestimo municipal, de duzentos mil réis cada uma; 145 inscripções de um conto de réis cada uma; 676 acções da Companhia Leopoldina de 10 libras cada uma; e 16 titulos do funding-loan — titulos, cujos rendimentos desfrutava ha muitos annos sem embaraço de natureza alguma, e que sob pretexto de pertencerem ao acervo de bens do referido Leonardo o Réo comprehendeu na arrecadação a que procedeu.

Allega mais que tal esbulho se verificou com vehementes protestos della, que nisso accedeu finalmente, induzida por conselhos artificiosos e ameaças que não podiam deixar de impressionar a ella, mulher ignorante e fraca, mas mesmo assim com a condição de lhe ser passado recibo dos mesmos titulos, e da restituição dos mesmos, se fossem reconhecidos seus, o que, entretanto, o Réo não fez.

Allega este que a Autora nunca possuiu os titulos em questão; que a elle cumpria, como testamenteiro e inventariante de Leonardo, arrecadar os bens da herança, e como taes são todos quantos existem e são encontrados no patrimonio do defuncto.

Como se vê, embora a Autora tenha intentado simplesmente uma acção de posse, que nos termos da legislação vigente não admitte excepção de dominio, e deve ser resolvida independentemente do reconhecimento deste, no caso destes autos a questão da posse acha-se de tal modo ligada á da propriedade que é impossivel considerar e decidir uma sem ter em vista a outra, o que bem sentiram as proprias partes, tratando dellas e discutindo-as simultaneamente, e até com mais insistencia da prova do dominio.

Não havendo documentos escriptos, que possam por si só dirimir a questão, forçoso é apreciar-se em conjuncto os elementos de prova que os autos subministram, compulsando bem os que podem servir de base para deducções conformes não sómente aos factos e circumstancias, mas tambem á logica, que deve presidir a toda a decisão judiciaria.

Adoptado este criterio, cumpre antes de tudo examinar a posição, que em casa de Leonardo occupava a Autora. Era a de simples creada de servir, ou de amiga, vivendo com elle em relações de concubinato semelhante por sua natureza e condições ás que se observam na vida conjugal?

E' eloquentissima a este respeito a prova dos autos. Datavam do tempo de moços os laços que prendiam a Autora a Leonardo. Originariamente livre, escrava ou liberta, branca, cafusa ou preta, são circumstancias que absolutamente não pesam na balança da justiça, além do mais porque era primitivamente de condição obscura e humilde, quando começou a conviver com ella, o Leonardo, o antigo entregador de jornaes, depois millionario e conselheiro.

O que importa considerar é que essa affinidade intima começou na mocidade, e estendeu-se, sem ser interrompida, até á velhice de ambos, que Leonardo nutria para com a Autora sentimentos de profunda estima, que cuidava de seus interesses, e tinha firme a idéa de garantir-lhe o futuro.

O depoimento de pessoas, que frequentavam-lhe a casa, e privavam com elle, é assás claro e affirmativo neste ponto. Senhor de grande fortuna, sem filhos, com plena faculdade de dispôr do que era seu como entendesse, e com meios para exercer em larga escala, como fez, as liberalidades que quizesse, não é verosimil que esquecesse sua velha companheira, ou mesmo que lhe deixasse apenas um legado diminutissimo, em relação aos grandes haveres, de que dispoz em testamento.

A Josefa fica bem: tem casa, apolices, titulos ao portador, dizia elle ás pessoas que officiosamente lhe lembravam a necessidade de garantir o futuro della — Dep. de fls. 219. Reconhecendo suas condições de mulher ignorante, ingenua e sem pratica alguma de negocios não lhe comprava predios, porque estes para renderem, carecem de ser bem administrados, e ella não tinha aptidão para isso — Dep. de fls. 152, 171, 189, e 198.

Fez Leonardo seu testamento, que se acha a fls. 67, trabalho longo, minucioso, em que menciona discriminadamente os bens que deixa, e legados, mas nem ao menos indirectamente se refere aos titulos ao portador, que constituem o objecto da acção. Qual a conclusão logica que dahi se deve tirar? Será que esqueceu-se dessa especie de haveres que tinha, ou que os considerava comprehendidos na expressão generica de remanescentes?

Não é verosimil, primeiramente porque tratava-se de valor muito consideravel, que não podia ser esquecido por quem vivia em constantes negocios financeiros e operações de bolsa, e depois porque está ao alcance das pessoas menos cultas que remanescentes são restos, coisas que eventualmente pertençam ou venham a pertencer ao patrimonio do testador.

Do facto de nada dispôr a respeito dos titulos só é licito deprehender-se, portanto, que não os tinha como seus, pouco importando que originariamente fossem adquiridos por elle, porque na communhão em que vivia com a Autora era tambem quem administrava o que a ella pertencia.

E' ociosa a indagação de como e quando entraram elles na posse da Autora, se foram comprados com dinheiro do proprio Leonardo, ou com o producto de rendimentos da Autora, se Leonardo os passou a ella successivamente em diversas occasiões, ou de uma só vez, porque nada disso altera os termos da questão, que é circumscripta ao ponto de saber se a Autora os possuia, e se ha razão para suppôr-se que os possuia legitimamente.

Leonardo sabia que titulos ao portador são de quem os possue, e muito naturalmente entendeu que entregal-os á Autora sem fazer menção delles no testamento era um modo simples de garantir o resto dos annos de sua companheira, que podia com juros desses titulos viver fartamente sem os trabalhos e canseiras inherentes á administração de bens de outra especie.

E' verdade que bens de herança são todos os que se encontram no patrimonio do defunto, mas isto não quer dizer que o sejam todos os que se encontram na casa em que elle morava, porque nesta, é até muito commum residirem tambem outras pessoas de economia e responsabilidade proprias, e possuindo bens inconfundiveis com os do dono da casa.

A Autora pelo que se vê dos autos, e pelo que elle proprio diz em seu testamento, era companheira de Leonardo, mas é forçar muito a intelligencia das coisas o concluir-se dahi que ella não tinha sua individualidade propria, com direito e interesses exclusivamente seus; e na falta de qualquer declaração explicita de Leonardo, que pudesse tornar duvidosa a propriedade de taes titulos, nenhuma estranheza podia causar o facto de se achar na posse delles a Autora.

Estabelecidas estas premissas, assentes sobre a prova dos autos, e tirando dellas as consequencias concernentes ao ponto essencial da causa:

Considerando que a Autora, quando effectivamente não tivesse a propriedade dos mesmos titulos, o que não ficou provado, nem se deve concluir por presumpções, quando prevalecem em favor della as unicas que podem ser deduzidas com fundamento logico, tinha a posse effectiva;

Considerando que categoricamente afirmou pertencerem-lhe os titulos em questão, e que tenazmente se recusou a entregal-os, o que só fez depois de muita relutancia, illudida por conselhos de outros, e intimidada por ameaças, a que não podia deixar de ceder o espirito de uma mulher ignorante e fraca;

Considerando que mesmo assim o fez com a condição de lhe ser passado recibo dos titulos entregues, ao que se comprometteu o Réo, que entretanto faltou á palavra dada, revelando assim a má fé com que procedeu no acto da arrecadação;

Considerando que tudo isso está provado exuberantemente dos autos pelo depoimento de quasi todas as testemunhas, que foram ouvidas no inquerito policial e na dilação probatoria, e do proprio Réo, que não contesta, pelo contrario affirma a relutancia com que a Autora afinal acquiesceu na entrega dos titulos;

Considerando que assim consummou-se o esbulho de que a Autora se queixa, revestido dos requisitos necessarios para ter logar a recuperação da posse, quando o possuidor legitimo é privado della com violencia e má fé;

Considerando tudo isso, e o mais que dos autos consta, julgo procedente a acção, e condemno o Réo Francisco Carlos da Silva Braga, como testamenteiro e inventariante de Leonardo Caetano de Araujo, a restituir á Autora Josefa Maria da Conceição os titulos mencionados na petição inicial desta, e bem assim a importancia dos respectivos juros, e mais ao pagamento das perdas e damnos, que se liquidarem, e custas até final. Publique-se.

Rio, 10 de junho de 1905.

GABRIEL LUIZ FERREIRA.

(M 5130

(*) Confirmada pelo Supremo Tribunal Federal.

ASSOCIAÇÃO COMMERCIAL

Lavramos o nosso protesto contra o acto de intransigencia e intolerancia com que hoje foi desacatado e privado da palavra, na sessão extraordinaria para a reforma de estatutos, o sr. Ramalho Ortigão, socio benemerito da Associação Commercial e presidente da Liga do Commercio, antes mesmo de explicar o seu modo de ver que, no emtanto, ia tender a demonstrar que a questão de augmentar ou não a Directoria era secundaria e não havia porque fazer-se-lhe resistencia irreductivel.

O acto violento a que nos referimos vem provar que é um facto o feudo em que se constituiu irregularmente o apparelho até agora denominado expoente tradicional da importancia representativa do commercio desta praça.

A este cabe dizer o que se póde e deve fazer em tal atmosphera.

Rio de Janeiro, 18 de abril de 1916.
Vasco Ortigão.
Werner Eugenio Meyer.
Conrado Borlido de Niemeyer.
Pedro de Mello Sabugosa.
Vasco Marques Nunes.
F. Portella & C.
Campos & Heitor.
Brocardo Epidio de Carvalho.
Castro Lopes, Brandão & C.
João Renner.
Antonio Camacho Filho.
Thomaz Leonardos.
Othon Leonardos.
Gustavo Silva.
Antonio Alves da Fonseca.
Lage & Monteiro.
Antonio José Pereira de Barbedo.
Pinto, Angelo & C.
José Fabrino de Oliveira.
J. dos Santos Guimarães & C.
Francisco de Souza Costa.
Tiberio da Costa Pereira.
Francisco d'Andrade Pereira.
Manuel Teixeira Fonseca.
José Maria Raposo de Medeiros.
Carvalho Silva & C.
Manuel L. da Costa Braga.
Manuel Francisco de Brito.
Vieira Mattos & C.
Paul Méghe & C.
Freitas Couto & C.
Octavio de Sequeira Queiroz.

FALLENCIA DA STANDARD OIL

A carta testemunhavel, que o douto patrono do Sr. Belleza Ozorio queria se pedisse verbalmente "em publica audiencia", perante as pessoas nella presentes, o segundo dos signatarios deste, como entendido, a pediu por escripto, em petição na qual requisitou se transladassem todas as peças dos autos.

Muito antes do prazo legal o Escrivão a extrahiu, preparou e fez conferir; e depois de falarem as partes e responder o Juiz, a remetteu para a Egregia 2ª Camara da Côrte de Appellação, onde, pago o devido preparo, aguarda julgamento.

Sem embargo de tudo isso, o illustrado patrono do Sr. Belleza vem dizer aos "competentes e ao publico em geral":

> "O meu collega Solidonio Leite não quer saber da sua carta testemunhavel. Entretanto, só dessa carta, requerida sem as formalidades da *praxe vulgarmente observada*, segundo a lição do grande e inesquecivel jurisconsulto lisbonense é que elle, o meu collega Solidonio Leite, deveria querer saber".

O unico defeito, que o illustrado collega encontrou na carta, foi o não ter-se requerido *verbalmente, em publica audiencia, perante as partes nella presentes*, como se fazia no tempo em que escreveu Vanguerre a sua *Pratica Judicial*.

A este respeito já lhe demos a devida resposta, e temos por certo que S. Ex. já está convencido de que fez mal trazendo á collecção as formalidades aconselhadas por Vanguerre, que não era de allegar-se no caso.

Esperamos agora que descubra algum outro defeito na carta.

Quanto á apresentação dos livros, e ao compromisso e declarações, já restabelecemos a verdade, e podemos proval-a a todo o tempo com certidões.

Cumpre-nos sómente accrescentar o seguinte.

Dentro do triduo legal, a Standard Oil, com o fim de provar não ter credores (além dos seus empregados), requereu se expedisse precatoria para exame dos livros que se achavam na séde e principal estabelecimento em S. Paulo. Reclamou o Sr. Belleza Ozorio contra essa diligencia, pela qual insistiu a Companhia, mostrando a sua necessidade; e subindo os autos para que o Dr. Juiz resolvesse o incidente, denegou elle a fallencia; julgando, assim desnecessaria mais essa prova que a Companhia se propunha a dar.

Sendo depois declarada a fallencia, de novo insistiu a Companhia pela precatoria, que lhe foi denegada sob o fundamento de não ser opportuno o pedido.

Mais tarde, a 4 de Abril corrente, requereu novamente a expedição da precatoria, afim de virem de S. Paulo os livros; e não a obtendo, pediu no dia seguinte ao Juiz a dispensasse de apresental-os; visto que já deviam estar sendo arrecadados judicialmente; o que foi deferido.

SOLIDONIO LEITE

ARNALDO FELICIO DOS SANTOS

STANDARD OIL COMPANY

Joaquim Belleza Ozorio é o portador da letra falsa que deu logar á singular fallencia da "Standard Oil Company."

No intuito de fazer prova de que esse individuo nunca teve transacção alguma com a Companhia, e de que não ha assento nem lançamento algum referente á pretensa divisa de 75:000$000 representada por essa letra, requeri ao Exmo. Juiz da Primeira Vara Commercial a nomeação de peritos de confiança, para procederem a exame nos livros da Companhia, que se acham actualmente em poder do syndico. S. Ex. nomeou dois peritos de provada competencia — os Srs. Emilio d Figueiredo e a firma Ball, Baker, Cornish & C., que acceitaram o encargo e prestaram compromisso. O syndico foi intimado, no dia 14 do corrente de que o exame seria feito no dia 15, ás 16 horas.

Comparecendo os peritos no Forum, á hora marcada, para irem, com o juiz e o escrivão, proceder á diligencia requerida, depararam com o syndico, que se oppoz ao exame, allegando a impossibilidade de ser o mesmo realizado porque os principaes livros da Companhia haviam sido remettidos na vespera para o Rio de Janeiro.

O advogado da Companhia replicou que era falso o motivo allegado, porque os livros deviam estar no respectivo escriptorio, tanto mais quanto, tendo sido o syndico intimado na vespera para assistir ao exame, não poderia, a menos que quizesse escarnecer da autoridade da justiça, mandar os livros para o Rio. Para verificar-se se era falsa ou não a declaração do syndico impunha-se uma resolução: — ir ao escriptorio da Companhia, cujas chaves estão em mãos do syndico, afim de ver se lá estavam ou não os referidos livros. O advogado da Companhia requereu, então, ao Exmo. Juiz que para lá se transportasse, com o escrivão e peritos, para que se pudesse verificar onde estava a verdade. Mas... — isto é que dóe affirmar — o honrado juiz se recusou a ir ao escriptorio da Companhia, e ordenou que a diligencia continuasse em cartorio! Insistiu o advogado da Companhia, requerendo que se fizesse o exame ao menos nos livros auxiliares ou em papeis que pudessem ser encontrados, pois os peritos declararam estar promptos para o serviço. O honrado juiz ordenou que os autos lhe fossem conclusos, e espera-se que a sua respeitavel decisão não prive a Companhia de um recurso necessario á sua defesa, e não permitta ao syndico occultar aquillo que forçosamente se ha de tornar publico.

Que os livros estão aqui é um facto que não póde ser negado. Ou então foi violada flagrantemente a lei, e ao distincto juiz tão escrupuloso no desempenho de sua nobre funcção, cumpre chamar á ordem e punir o syndico.

A lei de fallencias reza assim:

> "No mesmo dia em que iniciarem a arrecadação, os syndicos apresentarão o *Diario* e o *Copiador* do fallido *ao juiz para que os encerre*." (Art. 74, paragrapho 4º da lei n. 2.024, de 1908.)

Pois bem: o escrivão do 5º officio civil, por onde corre o processo, certifica que

> "revendo em cartorio os autos da precatoria em que é deprecante o juiz de direito da Segunda Vara da Capital Federal e deprecado o Juiz de Direito da Primeira Vara Civel desta comarca de S. Paulo, delles não consta que fossem apresentados pelo syndico para serem encerrados pelo meritissimo juiz os livros da Standard Oil Company of Brasil. O referido é verdade e dou fé. S. Paulo, 17 de Abril de 1916. Eu João Thomaz, escrevente ajudante escrevi. E eu, Carolino Barreto, escrivão, o subscrevi".

Compare-se o disposto na lei com o certificado pelo escrivão, e conclua-se que os livros não podiam ser remettidos para o Rio, visto não se acharem devidamente encerrados pelo juiz que expediu o mandado para a arrecadação.

Nem é possivel acreditar que o integro juiz da Segunda Vara permitta que se consumma a grave irregularidade de remetter para o Rio livros de uma fallencia, aqui arrecadados, e que não foram por elle encerrados.

S. Exa. bem sabe porque é que a lei manda que o juiz encerre os livros no mesmo dia em que se inicia a arrecadação, e não ha de permittir que o syndico viaje daqui para o Rio com os livros da Companhia sem a imprescindivel formalidade legal do encerramento.

Qual a razão por que o syndico se oppõe ao exame requerido?

Se foi perante o juiz de S. Paulo que se procedeu á arrecadação, e se todas as medidas relativs aos bens qui existentes foram e estão sendo ordenadas por elle, não é a outro que se hão de requerer as diligencias sobre os livros aqui tambem arrecadados.

Demais, essa competencia já foi reconhecida pelo proprio juiz que houve por bem nomear os peritos para o exame.

O que o syndico deseja é que não se descubra promptamente a fraude de seu constituinte portador da letra.

Mas, custe o que custar, a verdade ha de ostentar-se e a fraude ha de confundir-se.

DR. REYNALDO PORCHAT.

S. Paulo, 17 de Abril de 1916.

(Do *Estado de S. Paulo* de 18 de Abril de 1916.)

A FALLENCIA DA STANDARD OIL

Perdura ainda no espirito de todos a impressão do escandalo produzido pela decretação da fallencia da "Standard Oil", ao serem conhecidas as circumstancias excepcionaes que revestiu essa decisão do Juiz do Civel.

Sendo, de facto, uma das empresas mais opulentas do mundo, a Companhia "Standard Oil", foi declarada fallida, embora não tivesse um unico credor e embora houvesse feito deposito da quantia reclamada por titulo falso. A razão nenhuma, por mais convincente que fosse, attendeu o Judiciario brasileiro, que assim, desgraçadamente, veiu fornecer elementos para essa desconfiança que de sua inteireza, nutrem quantos a elle recorrem. Mas o escandalo estourou e á policia já foi commettido o encargo de apurar os factos delictuosos que essa fallencia envolve. Proseguem os dois inqueritos sobre o caso, e sem favor deve-se registrar o acerto e a prudencia que têm orientado a acção da policia nessas investigações.

(Da *Rua*, de 18 de Abril de 1916).

OS ESCANDALOS DA STANDARD OIL COMPANY

A CARTA TESTEMUNHAVEL

Teve entrada, hontem, na Côrte de Appellação a carta testemunhavel requerida pela Standard Oil Company.

Como se sabe e está fartamente publicado esta companhia falliu em virtude da sentença do Juiz da 2ª Vara Civel, a requerimento de Belleza Ozorio, credor de setenta e tantos contos de réis, de uma promissoria vencida.

A Standard aggravou, não sendo este recurso recebido pelo Juiz, visto não terem sido especificadas varias peças essenciaes nas certidões tiradas.

A Standard em seu recurso allega muitas irregularidades dizendo mesmo que o titulo que deu origem á medida, longe de ser uma obrigação é um corpo de delicto, onde se vê a assignatura de W. L. Kamp, como sacador, endossador e procurador da firma, sendo este titulo ante datado.

Que seria impossivel Kamp recorrer a Belleza pedindo a quantia allegada, pois Belleza nada tem e Kamp possuia credito em varios bancos, de onde poderia tirar garantias superiores.

Entre outros documentos a firma junta uma certidão do tabellião Damasio, que disse ter sido effectivamente procurado por mais de uma vez, por pessoas que desejavam o reconhecimento da firma W. L. Kamp, em varias notas promissorias, podendo precisar que a ultima vez foi em Fevereiro e que esses reconhecimentos eram solicitados com ante data e sob promessas de altos lucros."

(Da *Gazeta de Noticias* de hontem.)

A STANDARD OIL

PERIPECIAS DE UMA FALLENCIA — OS CAPITAES ESTRANGEIROS EM PERIGO — INQUERITO OPPORTUNO

Pertence já aos dominios da imprensa e dos commentarios de toda especie a fallencia da Standard Oil.

As circumstancias que illustram esse caso são de tal natureza que o tornam verdadeiramente interesante, chamando para elle a attenção geral e especialmente do commercio e dos que se occupam das coisas e dos interesses da nossa praça.

O que se sabe, o que tem vindo á lume, o que empresta á fallencia o aspecto de um verdadeiro escandalo, desses que se destinam a ficar perpetuados nos annaes das grandes trapaças, é, segundo narram os jornaes, o seguinte, tecido de má fé, contra os interesses de uma empresa solicita na defesa do seu nome e dos seus creditos.

Por motivos que não vêm a pello, a Standard Oil dispensou os serviços do seu sub-gerente, cassando a procuração em que a este eram outorgados plenos e amplos poderes para agir em nome dessa Companhia.

Desde então, com real surpresa para a Standard, começaram a apparecer letras de cambio, e notas promissorias acceitas e ante-datadas por esse funccionario, que então já havia sido exonerado.

E' claro que a Standard, deante de tão grosseira mystificação, que visava ferir-lhe fundo os interesses, recusou-se a pagar esses titulos imprevistos, allegando, contra elles a origem illegitima de que provinham.

Constituindo advogados, a Standard Oil requereu um inquerito policial, afim de que se apurasse a procedencia criminosa desses titulos de obrigação, contra os quaes allegava uma procedencia delictuosa, e que como tal incoria, em sancção das leis penaes da Republica.

Chamados a depôr, entre outras pessoas que podiam dizer a respeito do caso, dois tabelliães declararam que haviam sido varias vezes solicitados para, mediante vantagens, ante-datarem o reconhecimento de firma em aceite de titulos que gravariam a Standard Oil, parecendo que essa circumstancia devia bastar para inquinar de suspeição esses mesmos titulos.

Entretanto — e aqui é que está a parte talvez mais assombrosa do caso — mediante um requerimento instruido com titulos desse quilate foi decretada a fallencia da Standard Oil, que dizendo nada dever e tendo em varios bancos, além de uma receita diaria no valor de centenas de contos, creditos e fundos para cobrir muitas vezes o debito que lhe imputavam, fez deposito do que lhe era cobrado, afim de, a salvo de hypotheses deprimentes para o seu credito, discutir a fonte dos titulos a que alludimos.

E' preciso notar que a Standard Oil pertence ao numero das companhias poderosas do mundo, não tendo, segundo affirma, credores no Rio de Janeiro, a não ser o seu pessoal, que é pago quinzenalmente com rigorosa pontualidade.

O regimen adoptado pela Standard na sua ordem de relações commerciaes exclue em absoluto a hypothesse de se tornar ella devedora das quantias consignadas nos documentos sobre que foi baseado o pedido de fallencia.

São estes mais ou menos, os topicos de que se tem occupado o noticiario dos jornaes e que actualmente servem de pasto aos commentarios das rodas commerciaes e financeiras — commentarios nem sempre favoraveis ao renome e ao prestigio dos tribunaes e da justiça do Brasil.

Apezar de simples como narrativa, o caso como se está vendo, assume proporções gravissimas, que positivamente não são de molde a cooperar no interesse com que o governo do paiz procura attrair capitaes para o desenvolvimento das nossas finanças economicas e aproveitamento das grandes incontaveis riquezas naturaes do paiz.

Desde que estamos em presença de um facto gravissimo, que reclama um movimento de decoro, de quantos se interessam pelas coisas publicas deste paiz, entende o *Jornal do Brasil* ser necessario ir dando regular publicidade ao que fôr apparecendo a proposito de tão singular e agitada questão, sendo feitos alguns commentarios á margem dos factos.

E' intuito capital nessa publicidade prestar verdadeiro serviço á causa publica.

Tratando-se de interesses estrangeiros, é mister que se desvende o escandaloso caso em todas as suas circumstancias, certo como é que a desconfiança na justiça e a certeza de que, contra a honestidade, a boa fé e o trabalho, seria possivel, nos tribunaes brasileiros, o triumpho dos fabricantes de promissorias criminosas, bastariam para afugentar da nossa patria quantos a procuram com o fim de concorrer para o seu progresso mediante o esforço bem intencionado e probo.

UM DEPOIMENTO ILLUSTRATIVO — ACCEITANTE, SACCADOR E ENDOSSADOR AO MESMO TEMPO... E DE UMA ASSENTADA

Por ser muito curioso offerecemos ao publico uma pequena parte do depoimento do Sr. Charles Edward Welenkamp, o ex-sub-gerente da Standard Oil Co., e acceitante dos titulos, em que tambem figura como saccador e endossador.

"Que o dinheiro levantado com a letra de cambio foi empregado em satisfazer compromissos da Companhia.

Que a Companhia *não tinha dinheiro na occasião, visto que os dinheiros entrados diariamente das vendas effectuadas eram depositados no Banco para serem remettidos para Nova York.*

Que fazia o negocio conforme as condições offerecidas pela parte que fazia a negociação, sendo que os bancos *faziam as transacções a curtos prazos, emquanto o particular offerecia mais longos prazos pelo lucro dos juros*.

(Do *Jornal do Brasil* de 18 de Abril de 1916.)

O CASO DA STANDARD OIL

Não temos o minimo constrangimento em accentuar sempre a nossa qualidade de leigos em materia juridica; mas o direito não póde ser uma coisa contraria á razão e á moral, e por isso mesmo a consciencia da moral e do raciocinio póde e deve dar para todos, mesmo para aquelles que como o outro fazia versos sem saber, uma especie de consciencia juridica.

Ora, se a alguem, não commerciante, fôr apresentado um falso titulo exigindo desse alguem uma falsa divida, é claro que o mesmo sem saber como é que as Ordenações do Reino dispunham que se deviam vestir os scribas para fazerem traslados, esse alguem tinha o são direito de apitar pela policia, perante cuja vara e alçada se liquidaria o caso. Assim, não é possivel que as leis de fallencia asseguratorias dos direitos individuaes dos credores, e asseguratorias socialmente do credito commercial, pudessem fazer com que uma firma, só porque é commercial, fosse obrigada a pagar a falsa divida para provar depois que a divida era falsa! O deposito da quantia exigida na emboscada é a prova material da solvabilidade e decorrente pontualidade; mas dahi á entrega do dinheiro á rêde armada vae uma differença tão grande quanto ha entre uma transacção commum liquidavel em dinheiro, e a apropriação da coisa alheia contra a vontade do seu dono.

Isto é que podem pensar os leigos. Mas é tambem o que, com a limpida clareza de sempre, e com a admiravel e habitual propriedade de termos e de synthese, diz o eminente mestre que é Carvalho de Mendonça, na seguinte carta com que, embora já conhecida, honramos hoje as nossas columnas editoriaes:

"Rio, 25 de março de 1916. — Exmo. collega sr. dr. Salvador Felicio dos Santos. Rio, vinte e cinco de março de mil novecentos e dezeseis. Excellentissimo collega e senhor: Não tenho tempo de redigir, com a urgencia solicitada, a resposta á consulta que o illustre collega submetteu ao meu juizo, por estar atarefado com outros serviços. Transcrevo, entretanto, o que escrevi no setimo volume do meu Tratado de Direito Commercial Brasileiro, em adeantada impressão, solvendo o ponto sobre o qual me deseja ouvir: "Oppondo a pessoa contra quem se requer a fallencia duvidas razoaveis, sobre a liquidez e certeza da divida cuja responsabilidade se lhe attribue, póde amparar a declaração da fallencia depositando em juizo, ao offerecer a sua defesa no respectivo processo inicial, a importancia inteira a que o pretenso credor se julga com direito? Será necessario desconhecer o systema da lei numero dois mil e vinte e quatro, de mil novecentos e oito, para se dar solução negativa á questão. Em primeiro logar, este deposito não se confunde com o deposito em consignação que, procedido opportunamente, é razão relevante de direito para excluir a fallencia. O deposito, do qual falamos aqui, é uma simples segurança, uma prova inequivoca da boa fé do pretenso devedor, que, desejando pagar o que realmente deve, reage, entretanto, contra a exploração de que é victima. Este deposito judicial, no processo inicial da fallencia, constitue um meio de defesa, visa illidir a fallencia com a demonstração evidente de que o devedor possue valores promptos, immediatos, para solver as suas dividas. Em segundo logar, não se comprehende que, na execução exclusiva ou singular, tenha o devedor o direito de depositar a importancia da condemnação, para offerecer embargos, suspendendo ou illidindo a execução, sem que possa gozar identico direito na execução collectiva ou extraordinaria, para offerecer materia realmente de defesa, que, julgada procedente, afastaria a fallencia. Em terceiro logar, se a fallencia é requerida pela allegada impontualidade do devedor, impontualidade que é o signal ostensivo e qualificado da impossibilidade de pagar, evidente é que, se o commerciante deposita em juizo a quantia litigiosa, para que o juiz verifique e declare no processo inicial da fallencia se é habil o titulo que se lhe oppõe, não se tem presente o impontual, porque impontual não existe sem uma divida verdadeira, exacta, exigivel; ao contrario, com o facto do deposito, elle se mostra em situação de poder pagar, faz conhecer até aos teimosos que não está fallido, e, conseguintemente, que não está sujeito ao processo da execução collectiva." Eis ahi, meu collega, a minha opinião. A fallencia de que se trata não podia ser declarada, além de muitos outros fundamentos, pelo que aqui fica exposto. Saudações do collega, amº affº obrº — *José Xavier Carvalho de Mendonça.*

(*Da Noticia*, de 18 de abril de 1916.)

Cognac JONSAC (CRUZ DE MALTA)
de pura aguardente de vinho.

Para fortalecer as creanças dae-lhes a "Emulsão de Scott" "Attesto que em minha clinica tenho receitado constantemente a "Emulsão de Scott" colhendo os melhores resultados, especialmente na tuberculose, lymphatismo, rachitismo das creanças e em todas as molestias consumptivas.
"Dr. Epiphanio Sampaio. Recife, Pernambuco".

DECLARAÇÕES

IRMANDADE DO GLORIOSO PATRIARCHA S. JOSE'
SEXTA-FEIRA DA PAIXÃO

Commemorando os actos da Paixão e Morte do Nosso Divino Redemptor, esta Irmandade, procedendo em continuação dos anteriores annos, fará em sua egreja expôr á adoração dos fieis o Paço do Senhor Morto, sexta-feira, 21 do corrente, das 15 ás 22 horas.
De ordem do carissimo irmão provedor, e em nome da mesa administrativa, convido os nossos irmãos e fieis a comparecerem a este acto, prestando assim as suas homenagens no dia em que a Santa Egreja commemora os actos da Paixão.
Secretaria da Irmandade, em 17 de abril de 1916. — O secretario, *Francisco Lopes Ferraz Sobrinho.*

SOCIEDADE UNIÃO COMMERCIAL DOS VAREJISTAS DE SECCOS E MOLHADOS
Edificio proprio: RUA DO HOSPICIO N. 217

Communico aos srs. associados, de ordem do sr. presidente, que o exmo. sr. dr. Alfredo Gomes de Almeida, advogado, acha-se á disposição dos mesmos, todos os dias uteis, da 1 hora ás 2 da tarde, no gabinete installado nesta Sociedade.
Secretaria, 19 de abril de 1916. — O 1º secretario, *Luiz Alves Vieira.*

"A BARBACENENSE"
57º PECULIO PAGO NA SERIE A; 54º NA SERIE B e 45º NA SERIE C.

São convidados todos os socios Primeiros Contribuintes e Contribuintes, da série de 10:000$000, inscriptos até o dia 22 de dezembro de 1914, da série de 20:000$000, inscriptos até o dia 22 de junho de 1914 e da série de 50:000$000, inscriptos até o dia 7 de setembro de 1915, a mandar pagar, dentro do prazo de 30 dias, a contar da presente data, na séde ou aos Banqueiros Locaes, as quantias respectivamente de sete, quatorze e trinta mil réis (7$000, 14$000 e 30$000), quotas devidas pelos fallecimentos de nossos consocios Aparicio Freire P. Murta, occorrido em Joahyma, Norte de Minas, d. Maria Rita da Conceição, occorrido em Santa Rita de Cassia, Sul de Minas e Caetano Mendes de Oliveira, occorrido em Villa Fortaleza, Norte de Minas.
Barbacena, 31 de março de 1916. — A DIRECTORIA.

R. S. CLUB GYMNASTICO PORTUGUEZ
Sarão em 22 de abril de 1916

Entrada dos srs. socios com o recibo do mez de abril.
Serão permittidas fantasias exceptuando-se apaches marinheiros e pyjames.
Será vedada a entrada a menores de 12 annos. — O 1º secretario, *Humberto Taborda.*

COOPERATIVA DE CONSUMO DOS OPERARIOS DO ARSENAL DE GUERRA DO RIO DE JANEIRO
SÉDE: RUA BELLA DE S. JOÃO N. 185, S. CHRISTOVÃO

De ordem do sr. presidente, convido os srs. associados a se reunirem em assembléa geral extraordinaria no dia 22 do corrente, ás 16 horas, afim de discutir-se assumpto de alta relevancia em defesa dos interesses desta Cooperativa.
Roga-se o comparecimento de todos. *Nuno Freire de Sant'Anna,* secretario. (S 5022)

CAIXA GERAL DAS FAMILIAS
Fundada em 1881
A mais antiga sociedade brasileira de seguros sobre a vida
AVENIDA RIO BRANCO 87
Sinistros pagos Rs. 4.000:000$000
Pagamento de Rs. 10:000$000

Recebi da Caixa Geral das Familias a quantia de dez contos de réis, pela liquidação da presente apolice n. 3.261, pelo que dou plena e geral quitação á mesma Sociedade Caixa Geral das Familias.
Rio de Janeiro, 19 de abril de 1916. *Horacio Teixeira de Souza.*

"GLOBO"

SOCIEDADE MUTUA DE SEGUROS E PECULIOS
— RIO DE JANEIRO —

22' fallecimento na série de 20 contos

Tendo fallecido no Districto Federal, em **15 de Maio de 1915**, o nosso consocio Sr. **RAPHAEL PARROTTA**, inscripto na série de **20 contos**, sob numero **159**, communicamos aos srs. mutualistas desta série que se acham na Séde da "GLOBO", á rua Uruguayana n. **47**, e em poder dos nossos banqueiros locaes, os respectivos recibos de **14$000**, para formação do novo peculio, que devem ser resgatados dentro de um mez, isto é, até **15 de Maio** proximo vindouro, nos termos do estabelecido nos nossos planos, approvados pelo Governo Federal.

23' fallecimento na série de 50 contos

Tendo fallecido em **S. João da Boa Vista, Estado de S. Paulo, em 29 de Outubro de 1915**, o nosso consocio **Sr. ANTONIO LEITE MEDEIROS**, inscripto na série de **50 contos**, sob numero **345**, communicamos aos srs. mutualistas desta série que se acham na Séde da "GLOBO", á rua Uruguayana n. 47, e em poder dos nossos banqueiros locaes, os respectivos recibos de **30$000**, para formação do novo peculio, que devem ser resgatados dentro de um mez, isto é, até **15 de Maio** proximo vindouro, nos termos do estabelecido nos nossos planos, approvados pelo Governo Federal.
Rio de Janeiro, 15 de Abril de 1916.

A DIRECTORIA.

IRMANDADE DO SANTISSIMO SACRAMENTO DA CANDELARIA
ACTOS DA SEMANA SANTA

A mesa administrativa desta irmandade fará commemorar, no presente anno, em seu templo, os actos da Sagrada Paixão e Morte de Nosso Senhor Jesus Christo, do seguinte modo:
Domingo de Ramos — A's 11 1/2 horas, benção e distribuição de palmas e em seguida missa rezada.
Quinta-feira Santa — A's 11 horas, missa solenne, procissão, exposição do Santissimo Sacramento e denudação dos altares.
Sexta-feira Maior — A's 10 1/2 horas, missa dos presantificados, canto da Paixão, sermão pelo revmo. padre Ricardino Sève, adoração da cruz e procissão.
Sabbado de Alleluia — A's 9 horas, benção do lume, insenso e do cirio, canto do "Exultet" e prophecias, benção da pia e missa solenne.
De ordem do exmo. sr. provedor convido os nossos irmãos e fieis a assistirem a esses actos.
Secretaria da Irmandade, 12 de abril de 1916. — O secretario, *João Saraiva de Andrade.*

COMPANHIA NACIONAL DE SEGURO MUTUO CONTRA FOGO
Fundada em 1854
63 — RUA DA QUITANDA

Lembramos aos srs. associados que, conforme temos annunciado desde o dia 1º e estipulam nossas apolices, devem reformar seus seguros mediante o pagamento das respectivas contribuições no escriptorio da companhia, até ás 17 horas de 29 do corrente, por ser domingo o dia 30.
Rio de Janeiro, 15 de abril de 1916. — *José de Oliveira Coelho,* director. — *H. C. Leão Teixeira,* gerente.

LEOPOLDINA RAILWAY
TREM DE PASSEIO — FRIBURGO

No dia 20 do corrente, quinta-feira, circulará trem extraordinario de passeio, de Nictheroy, ás 15.35 para Friburgo, regressando no dia 22, sabbado, sem prejuizo do passeio que subirá no mesmo sabbado.
Rio de Janeiro, 15 de abril de 1916 — *M. C. Miller,* director-gerente.

AUG.·. E BEN.·. LOJ.·. CAP.·. ESPERANÇA

De ordem do Resp.·. Mestr.·. convido os oobr.·. do quadr.·. a comparecerem á sess.·. Especial no recinto da loj.·. terça-feira, 25 do corrente, afim de darem parecer sobre a proposta apresentada pelas Llaz.·. para a venda de 7 apolices municipaes e 7 do Estado do Rio, sendo o seu producto destinado á compra de outras apolices.
Secret.·. em 19 de abril de 1916. — *F. E. Gonçalves,* secretario. (J 5018)

IRMANDADE DO S.S. SACRAMENTO DA ANTIGA SE'
SEMANA SANTA

A mesa administrativa desta Veneravel Irmandade fará celebrar em seu templo, na Avenida Passos, os seguintes actos da Semana Santa.
Quinta-feira Santa, 20, ás 11 horas, missa solenne, terminando com a exposição do "Santissimo Sacramento", que se prolongará até á noite á adoração dos fieis.
Sexta-feira, Santa, 21, ás 10 horas, officio solenne da Paixão, missa dos Presantificados, adoração da Cruz e sermão pelo illustre orador sacro conego José Antonio Gonçalves de Rezende. A's 17 horas, será exposto o Senhor Morto encerrando-se ás 22 horas.
Domingo de Paschoa, 23, ás 11 horas, missa solenne da Resurreição, procissão interna e sermão ao Evangelho pelo reverendissimo orador, padre Americo Nilo.
A orchestra para todas as solennidades está confiada á direcção do tenor Pedro Cunha.
Para assistirem aos referidos actos são convidados os nossos carissimos irmãos, parochianos e demais catholicos.
Secretaria da Irmandade, em 12 de abril de 1916 — O irmão secretario, *Luiz de Gouvêa Ravasco.* (R 4978)

CLUB MILITAR
AVISOS

A 23 de fevereiro ultimo, a assembléa geral do Club Militar approvou, por unanimidade, a indicação seguinte: "todas as quantias recebidas pelo cobrador serão, desde já, accrescidas de 10 o/o. Tresentas circulares foram expedidas ás unidades, porque a Secretaria ignora o endereço dos interessados.
Em virtude de que, a communicação a muitos não chegou, e para melhorar a correspondencia, a Directoria appella para os socios, de sorte que seja mantido em dia o serviço de residencias.
Ainda nas mesmas condições, foi nomeada uma commissão de sete membros para dar parecer sobre as emendas apresentadas ao actual projecto de Estatutos, de modo a evitar o inconveniente de repetidas assembléas geraes, a discussão longa e enfadonha de todos os artigos e paragraphos, e com o fim de methodizar e abreviar os trabalhos, por haver unanimidade de pensar em relação a muitos delles, obtendo assim o resultado de alheia reflexão collectiva.
Terminando a 23 de abril o prazo para o envio das emendas á Secretaria do Club, a Directoria espera que os socios satisfaçam com brevidade semelhante determinação, evitando assim qualquer esquecimento que obrigue a surgir na assembléa emenda inacceitavel.
Rio de Janeiro, 14 de abril de 1916. — 1º tenente *Isauro Reguera,* 1º secretario.

INGESTA
Farinha Lactea para crianças, convalescentes, debilitados e amas de leite.

ANNUNCIOS

RODA DA FORTUNA
DERAM HONTEM

Antigo	336	Cobra
Moderno	025	Carneiro
Rio	505	Aguia
Salteado		Cavallo
2º premio	528	
3º »	371	
4º »	882	
5º »	159	

Agave	**414**
Garantia	**521**
A Hora	**392**
A Real	**331**

Os sorteios da Agave, A Real e A Hora, realizam-se hoje ás 2 1/2 horas da tarde. M 5044

A Favorita
968
Hoje ás 17 horas
Rio — 19—4—916 M 5078

«O QUADRO»
Resultado de hontem:

Antigo	Urso
Moderno	Cobra
Rio	Urso
Salteado	Veado

Variantes
07—51—21—74
Rio, 19—4—916 R 5100

Propaganda
N. 190
Rio—19—4—916. R 5102

Caridade
325
M 5045

Fluminense
5938
M 5046

Operaria
5289
M 5047

Variantes
38—39—25—21—14
Hoje ás 2 1/2 horas
Rio—19—4—916 M 5046

A CARIOCA
N. 250
Rio, 19—4—916. S 5038

I. AMERICANA
293
Rio—19—4—916. R 5101

PROTECTORA
601
Rio—19—4—916 M 5077
Hoje ás 3 horas

A Feliz
319
Hoje, ás 4 horas
Rio—19—4—916 M 5064

A Legal
250
Rio—19—4—916. M 5065
Hoje ás 4 horas

A Capital
582
Hoje ás 15 horas
Rio—19—4—916. M 5074

Americana
069
Rio—19—4—916. S 5036

A Garantia Federal
314
Rio—19—4—916 M 5066

AUXILIADORA
158
Rio—19—4—1916 M 5067
Hoje ás 3 horas A directoria

Nova Suburbana
909
Rio, 19—4—916. R 5112

CHANTECLER
359
Rio—19—4—916 M 5120
Hoje ás 6 horas

LATAS VASIAS
Compram-se de 10 kilos de manteiga e semelhantes, na rua Dr. Garnier, 85. (B 4950

BEBE'
Sigo hoje, quarta-feira 19, S. Paulo, escreve rua 24 de Maio, Cabaret Rato Azul.
LULU'. (M 5054)

MACHINA DE ESCREVER
Vende-se uma Underwood; ver e tratar por favor com o sr. Avellar, rua da Carioca 44. (S 5032)

Cartomante Occultista
Medium vidente e curador. Consulta em todos os sentidos, descobre qualquer segredo por mais occulto que esteja, fazendo desapparecer os atrazos e rivalidades da vida. Das 9 ás 4 da tarde e das 6 ás 8 da noite. Rua Senador Euzebio n. 11, sobrado. (J. 1389)

CURA RADICAL
Da GONORRHÉA CHRONICA ou RECENTE, em poucos dias, por processos modernos, sem dôr, garante-se o tratamento. Tratamento da syphilis, App. 606 e 914. Vaccinas de Wright. Assembléa, 54, das 8 ás 11 e 12 ás 18. SERVIÇO NOCTURNO, 8 ás 10 — Dr. Pedro Magalhães. R 4942

MME. MARCELLE
Cartomante — Tendo trabalhado em Londres, Berlim e Moscow onde adquiriu grande pratica sobre occultismo faz trabalhos para o bem estar, assim como regula negocios mal succedidos, etc. Fala inglez, allemão, russo e portuguez. Rua do Lavradio, 36. J 7080

PHARMACIA
Precisa-se de um servente com alguma pratica, na rua S. Luiz Gonzaga n. 17. (B 4706

MOVEIS
Quem quizer moveis bons e baratos, a dinheiro ou a prestações, sem fiador, deve visitar a Empreza da praça Tiradentes 72. Esta Empreza offerece as suas vendas em melhores condições que qualquer outra. Ver para crer. (M 1131)

OURO
Compra-se qualquer quantidade de ouro, platina e brilhantes, á rua 7 de Setembro n. 112, Joalheria Diamantina, Unica casa que melhor paga. (J 2834)

MALAS
Artigo solido, elegante e baratissimo, só na *A Mala Chineza*. Rua Lavradio 61.

FAZENDA
Vende-se uma, no municipio de São José do Barreiro, Estado de S. Paulo, com 75 alqueires de boas terras, 50.000 pés de café, tendo ainda matta virgem, capoeiras grossas, bom clima, logar muito saudavel, boas aguas, encostado á serra, produzindo 1.800 a 2.000 arrobas, servida pela Estrada de Rezende a Bocaina, com animaes de carga e sella, porcada, criação miuda, roças já plantadas. Para informações, na rua Martins Lages n. 24, Engenho Novo, com Horacio Luiz Quatorze, das 4 horas em deante, ou na mesma, com Antonio Teixeira Quatorze, com respondencia Capitão Mór, Estado de São Paulo. S. 4101.

Enseignement gratuit du chant
Madame Seguin élève de M. Isnardon, professeur du Conservatoire de Paris, continue ses cours gratuits de chant, piano et solfège, à son école de musique, Avenida Rio Branco, 127, 2º étage. Les cours sont dirigés par les meilleurs professeurs. Se faire inscrire tous les jours de 2 à 4 heures.

CARTOMANTE "AFRICANO"
Mudou-se da rua da Constituição 15, para á rua General Camara 178, sob. Entre, A. Passos e L. do Capim. Desfaz todos os malificios e diz com clareza tudo que se deseja. Garante os seus trabalhos. Cons. 2$000, das 9 da m. ás 8 da noite. M 4780

Tonico Capinette
FAZ NASCER CABELLO E TIRA A CASPA
Preço 4$000
VENDE-SE NAS PERFUMARIAS E DROGARIAS

Casa Guimarães
Rua Sete de Setembro 121
Telephone C. 2563
Aproveitem a Grande reducção. Calçados em todo o Stock preços abaixo do custo
Depositario das alpercatas marca Mignon de

n. 17 a 27	4$000
» 28 a 33	4$500
» 34 a 41	6$000

UMA CASA FELIZ
106, RUA DO OUVIDOR, 106
Filial á praça 11 de Junho n. 51 — Rio de Janeiro
COMMISSÕES E DESCONTOS
Bilhetes de Loterias
Aviso: — Os premios são pagos no mesmo dia da extracção.
FERNANDES & Cª
Telephone 2.051 — Norte

GONORRHÉAS
cura infallivel em 3 dias, sem ardor, usando "Gonorrhol". Garante-se a cura completa com um só frasco. Vidro, 3$000, pelo Correio 5$500. Deposito geral: Pharmacia Tavares, praça Tiradentes, 62 — Rio de Janeiro.

AO MONOPOLIO DA FELICIDADE
Remette-se bilhetes de loterias para o interior, mediante o porte do Correio.
Dá-se vantajosas commissões aos srs. cambistas nas encommendas superiores a 100$000.
R. Sachet, 14.
FRANCISCO & C.

BANCO LOTERICO
R. Rosario 74 e R. Ouvidor 76
"O PONTO"
130 — R. OUVIDOR — 130
São as casas que offerecem as maiores vantagens e garantias ao publico.

VIAS URINARIAS
Syphilis e molestias de senhoras
DR. CAETANO JOVINE
Formado pela Faculdade de Medicina de Napoles e habilitado por titulos da do Rio de Janeiro. Cura especial e rapida de estreitamentos urethraes (sem operação), gonorrhéas chronicas, cystites, hydroceles, tumores, impotencia. Consultas das 9 ás 11 e das 2 ás 5. — Largo da Carioca, 10, sob.

GRANDE HOTEL
— LARGO DA LAPA —
Casa para familias e cavalheiros de tratamento. Optimos aposentos ricamente mobilados de novo. Accessores, ventiladores e cozinha de 1ª ordem. End. Telegr. "Grandhotel".

CARTOMANTE
e chiromante estrangeiro
Trabalha com quatro baralhos de cartas, e pelas linhas das mãos, mora na praça da Republica ha quatro annos, sempre satisfaz a pessoa mais exigente. Consulta das 9 da manhã ás 7 1/2 horas da noite, e nos domingos e dias feriados até 4 horas da tarde. Praça da Republica 84. (J. 271)

LEILÃO DE PENHORES
EM 25 DE ABRIL DE 1916
L. GONTHIER & C.
HENRY & ARMANDO, Successores
Casa fundada em 1867
45 RUA LUIZ DE CAMÕES, 47
Fazem leilão dos penhores vencidos e avisam aos srs. mutuarios que podem reformar ou resgatar as suas cautelas até á vespera do leilão. (J 3389)

ESCRIPTORIO
Aluga-se um de frente, com direito á sala de espera, á rua 7 de Setembro n. 209, 1º andar.

Doenças da pelle e venereas — Physiotherapia
Dr. J. J. Vieira Filho, fundador e director do Instituto Dermotherapico do Porto (Portugal). Tratamento das doenças da pelle e syphiliticas. Applicação dos agentes physico-naturaes (electricidade, raios X, radium, calor, etc.), no tratamento das molestias chronicas e nervosas: cons.: rua da Alfandega n. 95, das 2 ás 4 horas.

FAZENDA
Vende-se uma de criação, ricas pastagens, por preços de occasião. Informações detalhadas, Ouvidor 55, 1º and., com o Saldanha. (J 3273

A.
Sempre o mesmo e sempre com o pensamento em ti, ancioso por dias melhores. — *A.* (M 5117

PINTURAS DE CABELLOS
Mme. Ribeiro particularmente tinge cabellos com um preparado vegetal inoffensivo, de sua propriedade, á rua Rodrigo Silva, antiga dos Ourives n. 10, 1º andar, entre as ruas S. José e Assembléa. (S. 1539)

DRA. M. DE MACEDO
Especialista em creanças, e com longa pratica nas molestias de senhoras, trata de todas as doenças infecciosas, assim como attende a chamados, mesmo fóra da capital. A's quintas-feiras gratis aos pobres. Consultorio, rua do Theatro, 10, 1º andar, das 2 ás 5. Residencia, rua Ibituruna 107 (antigo Campo Alegre). (4625)

COPACABANA
Vende-se um terreno, 10,50x35,00, arborizado, entre predios todo fechado, plano, alto da rua, 50 cm. na rua Barata Ribeiro, a um minuto da praça Serzedello Corrêa. Têm tres linhas de bondes. Informações no Bon Marché, na praça, esquina da rua Barroso, ou na rua do Hospicio n. 113, loja. J. 4552.

CALÇADO
Rua da Uruguayana n. 148 — Calçado para homens, senhoras e creanças. Esta casa é a que melhor serve e mais barato vende, por isso convém visitar este estabelecimento. (J. 316)

Homoeopathicos videntes
A todos que soffrem de qualquer molestia, esta sociedade beneficente fornece, GRATUITAMENTE, diagnostico da molestia. Só mandar o nome, edade, residencia e profissão. Caixa postal n. 1.027, Rio de Janeiro. Sello para a resposta 404

COMMERCIO

Rio, 20 de abril de 1916.

NOTAS DO DIA

Hoje, á 1 hora da tarde, deverão reunir-se os credores da fallencia de J. Caetano de Oliveira, e ás 2 horas da tarde, os da de Salvador Gonçalves & C.

A Companhia Mercado Municipal do Rio de Janeiro inicia hoje o pagamento dos juros de suas obrigações.

A Bolsa, a Camara Syndical, os bancos e o Centro do Commercio de Café, não funccionarão na sexta-feira Santa e no sabbado da Alleluia.

Na Caixa de Amortização não haverá expediente hoje e amanhã.

ASSEMBLÉAS CONVOCADAS

Sociedade Anonyma Fabrica de Sedas Santa Helena, dia 22, á 1 hora.
Companhia Usinas Nacionaes, dia 24, á 1 hora.
Companhia Agricola de Botucatú, dia 25, á 1 hora.
Banco da Lavoura e do Commercio do Brasil, dia 26, á 1 hora.
Companhia Industrial Sul Mineira, dia 26, ao meio-dia.
Companhia de Fiação e Tecelagem Carioca, dia 26, ás 2 1/2 horas.
Companhia de Fiação e Tecidos Confiança Industrial, dia 27, á 1 hora.
Sociedade Anonyma Moinho Fluminense, dia 27, ás 2 horas.
Sociedade Anonyma Fabrica Hoffmann, dia 27, á 1 hora.
Companhia Cantareira e Viação Fluminense, dia 28, á 1 hora.
Companhia Brasileira de Carburetos de Calcio, dia 28, ás 2 horas.
Companhia Brasileira de Energia Electrica, dia 28, ás 3 horas.
Companhia Industrial Mucury, dia 29, ás 4 horas.
Nova Companhia E. de Ferro Bahia e Minas, dia 29, ás 3 horas.
Companhia Combustiveis Nacionaes, dia 29, á 1 hora.
Companhia Docas de Santos, dia 29, ao meio-dia.
Companhia Hanseatica, dia 20, á 1 hora.
Banco do Brasil, dia 29, á 1 hora.
Companhia Morro da Mina, dia 29, ás 2 horas.
Companhia de Fiação e Tecidos Cometa, dia 29, á 1 hora.
Companhia Industrial Santo Ignacio, dia 29, ás 11 horas.
Companhia Manufactora Progresso de Itajubá, dia 30, á 1 hora.

REUNIÃO DE CREDORES

Fallencia de Marques e Peres, dia 24, á 1 hora.
Fallencia de Josué Antonio Torres, dia 25, á 1 hora.
Fallencia de Victorino Rodrigues, dia 26, á 1 hora.
Fallencia de Severiano Miguez Gonçalves, dia 27, á 1 hora.
Fallencia da Standard Oil Company of Brasil, dia 28, ás 2 horas.
Fallencia de Casemiro Pereira da Cunha, dia 28, á 1 hora.
Fallencia de Francisco Ramos & C., dia 28, á 1 hora.

CONCORRENCIAS ANNUNCIADAS

Na Estrada de Ferro Central do Brasil, para a compra das escorias de carvão das locomotivas e da gazolina e pixe, retirados da usina de gaz Pintsch, dia 26, ao meio-dia.
Estrada de Ferro Central do Brasil, para o fornecimento de sobresalentes diversos, conforme o desenho, dia 28, ao meio-dia.

CAMBIO

Hontem, este mercado abriu em posição firme, com os bancos sacando a 11 5/16 e 11 5/8 d. e comprando as letras de cobertura a 11 23/32 d.
Durante o dia o mercado permaneceu ainda mais, passando a ser feito o fornecimento de cambiaes ás taxas de 11 5/8 e 11 21/32 d. e para a acquisição do papel particular, a de 11 3/4 d.
Para os vales ouro, o Banco do Brasil não alterou a taxa de 11 31/64 d.
Os negocios do dia foram regulares, fechando o mercado em posição estavel, vigorando para os saques a taxa de 11 5/8 d., e para a compra das letras de cobertura, a de 11 23/32 d.
Taxas affixadas nas tabellas dos bancos:

	90 d/v.	A' vista
Londres	11 9/16	11 15/32
Paris	$713	$750
Hamburgo	—	$825

A' vista:			
Londres	11 5/16	a	11 1/2
Paris	$720	a	$760
Hamburgo	—		$825
Italia	$620	a	$662
Portugal	2$900	a	3$167
Nova York	4$360	a	4$514
Montevidéo	4$660	a	4$605
Hespanha	$853	a	$867
Suissa	$814	a	$845
Buenos Aires	1$870	a	1$900
Vale ouro por 1$000	—		2$345
Vales café	$738	a	$750

LIBRAS
Vendedores a 21$, e compradores a 20$900, sem negocios conhecidos.

LETRAS DO THESOURO
As letras papel, foram cotadas aos rebates de 8 1/2, 9, 9 1/2 e 10 por cento, ficando com vendedores, conforme a data de emissão, nos extremos de 8 a 8 1/2 por cento, e compradores de 9 a 10 por cento.
As transacções conhecidas foram reduzidas.

PINTO, LOPES & C.
Rua Floriano Peixoto, 174 — Prestam as melhores contas de café.

CAFÉ
MOVIMENTO DO MERCADO

	Kilos	Saccas
Existencia em 17, de tarde		314.066
Entradas em 18:		
E. F. Central	178.920	
E. F. Leopoldina	58.800	
Cabotagem	243.120	8.017
Total		322.083
Embarques em 18:		
Cabotagem	1.060	1.060
Existencia em 18, de tarde		321.023

Entraram desde o dia 1 de julho até hontem 2.681.394 saccas e embarcaram em egual periodo 2.635.050 ditas.
Hontem, este mercado funccionou em calma, tendo sido realizados negocios de cerca de 2.500 saccas, ao preço de 10$400, a arroba, pelo typo 7.
A Bolsa de Nova York abriu com 3 a 5 pontos de baixa.
Passaram por Jundiahy 14.800 saccas.
Não houve entradas.

6	10$800
7	10$400
8	10$000
9	9$600

SILVA LIMA & RIBEIRO
Rua Marechal Floriano Peixoto, 46. Unicos que prestam boas contas de café.

Lage & Irmãos communicam as seguintes cotações de café.

TYPOS	POR 15 KILOS
3	11$600
4	11$300
5	11$000
6	10$700
7	10$400
8	10$000
9	9$600

A Agencia geral das Cooperativas Agricolas do Estado de Minas communica as seguintes

COTAÇÕES DE CAFÉ POR 15 KILOS:

Typo	Cafés do Sul e Oeste de Minas — Comm.	Cafés do Sul e Oeste de Minas — Côr	Cafés de outras procedencias — Comm.	Cafés de outras procedencias — Côr
3	11$010 a	12$255	11$010 a	12$255
4	11$341 a	11$847	11$341 a	11$847
5	11$131 a	11$430	11$131 a	11$430
6	10$818 a	11$010	10$818 a	11$010
7	10$212 a	10$621	10$212 a	10$621

Observações
Mercado firme.
Cambio, 11 5/8, estavel.
Fonte, 8$50.
Os cafés de côr são os mais procurados. De accordo com a alta as qualidades acima, de 7, são acompanhadas os preços relativos, sendo certas os de côr mais valorizados, continuando depreciados os cafés baixos, devido as entradas de S. Paulo.

MERCADO DE SANTOS
Entradas: 14.803 saccas.
Desde 1: 200.338 saccas.
Desde 1 de julho: 10.649.683 saccas.
Saidas: 4.403 saccas.
Existencia: 1.304.063 saccas.
Preço: 5$250 por 10 kilos.
Posição do mercado: calmo.

ASSUCAR
Entradas em 18: 1.931 saccos.
Desde 1º: 41.161 ditos.
Saidas em 18: 4.535 saccos.
Desde 1º: 61.720 ditos.
Existencia em 19, de tarde: nos trapiches, 138.758 saccos; nos armazens geraes, 54.102 ditos.
Posição do mercado: em alta.

COTAÇÕES

Branco, crystal	$640 a	$680
Crystal, amarello	$590 a	$600
Mascavo	$440 a	$470
Idem, 2ª sorte	$660 a	$670
Mascavinho	$500 a	$600

ALGODÃO
Entradas em 18: não houve.
Desde 1º: 10.415 fardos.
Saidas em 18: 1.013 ditos.
Desde 1º: 12.097 fardos.
Existencia em 19, de tarde, 8.153 ditos.
Posição do mercado: firme.

COTAÇÕES

Pernambuco	29$000 a	31$000
R. G. do Norte	29$000 a	30$000
Parahyba	29$000 a	30$000
Ceará	29$000 a	30$000

BOLSA

A Bolsa funccionou muito animada, tendo-se registrado regular numero de negocios.
As apolices geraes, as Municipaes de 1906, as de 5:20, as acções do Banco do Brasil, as das Loterias, as das Terras e as da E. F. Minas e S. Jeronymo, ficaram mantidas; as das Docas da Bahia, em alta; as apolices de 1900 e as de 1915, firmes, e as Populares, frouxas.

VENDAS

Apolices:	
Geraes de 1:000$, 5, 2, 4, 11, 3, 20, 10, 5 a.	800$000
Ditas idem, 1, 1, 2, 2, 2, 3 a	802$000
Emp. de 1903, 12.	870$000
Dito de 1909, 5, 10, 10 a.	765$000
Dito de 1911, 5, 15, 19 a.	755$000
Dito de 1915, 4, 18 a.	757$000
Dito idem, 6, 26, 30, 35, 40, 99 a.	758$000
Dito idem, 6 a.	759$000
Municipaes de 1906, port., 1, 4, 12 a.	188$000
Ditas, nom., 25 a.	194$000
Ditas de 1914, nort., 20, 10, 38 a.	182$000
Ditas, idem, 25 a.	182$500
E. do Rio (4º/º), 5, 5, 6 a.	76$500
Dito idem, 20, 30, a.	77$000
Companhias:	
Loterias N. do Brasil, 100, 200, 300 a.	10$250
M. Minas S. Jeronymo, 100 a.	11$000
Docas da Bahia, 60 a.	178$500
Ditas, idem, 100 a.	10$000
Ditas de Santos, nom., 20 a.	400$000
Debentures:	
Manufactura Progresso, 25 a.	150$000
Tecidos Carioca, 2 a.	160$000
Docas de Santos, 1, 54 a.	202$000

OFFERTAS

Geraes de 1:000$	804$000	800$000
Emp. de 1903	875$000	870$000
Dito de 1909	770$000	764$000
Dito de 1911	757$000	754$000
Dito de 1915	—	764$000
Idem idem	—	745$000
E. do Rio (4º/º)	78$000	76$500
Dito de 1915	758$000	756$000
Dito de 500$, nom	420$000	—
Dito Minas Geraes	—	700$000
Dito idem, port.	—	410$000
Municip. de 1906	188$000	187$500
Ditas nom.	195$000	194$000
Ditas 1:4 nol port	—	303$000
Ditas nom.	—	303$000
Ditas 1914, port.	182$000	181$000
Ditas idem, nom.	190$000	187$000
Ditas de 1900, port	—	155$000
Bancos:		
Commercial	—	125$000
Brasil	190$000	182$000
Lavoura	—	100$000
Commercio	—	138$000
Nacional Brasil	—	176$000
Mercantil	207$000	200$000
Commercial	—	132$000
C. de Seguros:		
Garantia	100$000	—
Brasil	175$000	—
Minerva	—	20$000
Anglo Sul-Americana	—	85$000

Confiança	86$000	82$000
Indemnizadora	12$000	—
Integridade	50$000	40$000
Previdente	—	500$000
Estradas de Ferro:		
M. S. Jeronymo	13$500	12$500
Noroeste	70$000	—
Goyaz	—	25$000
Rêde Mineira	25$500	—
Norte do Brasil	18$000	14$000
C. de Tecidos:		
Brasil Industrial	—	170$000
Carioca	—	120$000
Corcovado	170$000	—
Confiança	—	125$000
Petropolitana	176$000	—
Industrial Mineira	250$000	—
Progresso Industrial	172$000	—
Covilhã	—	35$000
Alliança	—	140$000
C. Diversas:		
Docas da Bahia	19$500	18$000
D. de Santos, nom.	405$000	290$000
Ditas ao port.	470$000	413$000
Loterias	10$500	10$250
T. e Carrangens	70$000	64$000
T. e Colonização	7$500	6$300
Centros Pastoris	—	16$000
L. Confiança	265$000	—
M. Maranhão	31$000	26$200
Const. Brasil, c. 40 º/º	—	60$000
Usinas Nacionaes	180$000	—
Debentures:		
Docas de Santos	—	201$000
M. Municipal	200$000	—
Tec. Mageense	140$000	—
America Fabril	—	197$000
M. Fluminense	180$000	135$000
Brasil Industrial	190$000	—
Luz Stearica	172$000	160$000
Tec. Alliança	200$000	195$000
E. C. Quissamã	—	179$000
Tec. Botafogo	—	90$000
Edificadora	150$000	—
F. Paulistana	—	44$000
T. Confiança	178$000	—
P. Industrial	200$000	180$000
S. Felix	140$000	—
E. P. Alcantara	198$000	180$000
Tecidos Carioca	—	180$000
Linho de Sapopemba	—	178$000
Navegação Costeira	185$000	—
M. Progresso	160$000	—

ALFANDEGA DO RIO
Renda arrecadada hontem:

Em ouro	87:016$557
Em papel	147:353$312
Total	234:369$869
Renda de 1 a 19 do corrente	2.921:226$487
Em egual periodo de 1915	2.737:918$726
Differença a maior em 1916	183:294$761

RECEBEDORIA DE MINAS

Arrecadação do dia 19	10:738$522
De 1 a 19	175:809$696
Em egual periodo do anno passado	327:566$158

CARNES VERDES

Foram abatidos hontem, no matadouro de Santa Cruz, para o consumo desta capital, 135 rezes, 42 porcos, 10 carneiros e 14 vitellas.
Candido Esp. de Mello, 8 rezes e 1 porco; Alexandre Vicorito Sobrinho, 1 porco; A. Mendes & C., 31 rezes; Lima & Filhos, 12 rezes, 6 porcos e 1 vitella; Francisco V. Coutinho, 22 rezes, 16 porcos, 10 carneiros e 5 vitellas; Oliveira Irmãos & C., 50 rezes, 12 porcos e 6 vitellas; Basilio Tavares, 7 rezes e 1 vitella; Fernandes & Marcondes, 6 porcos; Augusto Motta, 6 rezes e 1 vitella; F. P. Oliveira, 9 rezes.
Foram rejeitados 1 1/4 rezes e 1 porco.
Foram vendidas em Santa Cruz tres rezes.
Em S. Diogo venderam-se 150 rezes e 3/4, com 40.034 kilos; 42 porcos, com 3.201 kilos; 10 carneiros, com 150 kilos, e 14 vitellas, com 1.253 kilos.
Vigoraram os seguintes preços:

Rezes	$500 a	$520
Porcos	1$250 a	1$300
Carneiros	—	1$800
Vitellas	$600 a	$800

Os srs. A. Mendes & C. venderam 28 1/4 rezes ao preço de $700 o kilo.

MANIFESTO DE IMPORTAÇÃO

Pelo vapor nacional "Planeta", de Laguna e escalas — Carga recebida: 11 caixas de banha, a Z. Ramos; 11 ditas, a M. C. X. Aragão; 13 ditas, a Couto; 69 ditas, a Queiroz Moreira; 176 ditas, a B. Albuquerque; 100 ditas, a B. Torres; 68 ditas, a S. Veiga; 23 ditas, a A. Barroso; 23 ditas, a Queiroz Moreira; 21 ditas, a P. Torres; 7 ditas, a A. Barroso; 7 ditas, a M. C. X. Aragão; 94 saccos de feijão, a Th. da Silva; 21 ditos, a Z. Ramos; 103 ditos, a M. C. Xaragão; 100 ditos, a N. Saraiva; 10 ditos, a P. Torres; 35 ditos, ao mesmo; 58 ditos, a Th. da Silva; 14 ditos, a A. Barroso; 20 ditos, a Th. da Silva; 200 saccos de farinha, a Queiroz Moreira; 100 ditos, a P. Torres; 100 ditos, a Th. da Silva; 100 ditos, a A. Barroso; 50 ditos, ao mesmo; 152 saccos de assucar, a L. Veiga; 125 ditos, a Th. da Silva; 5 ditos, ao mesmo; 25 ditos, ao mesmo; 32 ditos, a Queiroz Moreira; 161 ditos, a Th. da Silva; 22 saccos de polvilho, a P. Torres; 8 saccos de assucar ao mesmo; 56 saccos de polvilho, a Th. da Silva; 15 saccos de amendoim, ao mesmo; 46 saccos de polvilho, a P. Torres; 12 latas de mel, a N. Saraiva; 8 latas de bucho, ao mesmo; 10 latas de cêra, á ordem; 100 fardos de pluma, á ordem; 70 ditos, a J. P. C. Pinto; 27 caixas de carne, a A. Barroso; 9 saccos de farinha, a Th. da Silva; 37 caixas de banha, a Z. Ramos; 73 caixas de manteiga, á ordem; 9 caixas de taboinhas, a Albano Carvalho;

Pelo vapor nacional "Itaipava", dos portos do sul, carga recebida: 58 amarrados de taboinhas, a A. B. Long; 144 ditos idem, a Granado; 52 ditos idem, a Guimarães Irmão; 78 ditos, idem, a V. Silveira Filho; 116 ditos idem a Albano Carvalho; 512 couros á ordem; 17 barricas de carnes, a A. Siemann; 30 atados de toucinho, a D. Fernandes; 393 ditos idem, á ordem 211 ditos idem, a Viveiros; 13 ditos idem, a B. Meyer; 22 ditos idem, a C. Cordoaria; 40 ditos idem, a J. J. Costa; 41 ditos idem, á Companhia Manufactora de Conservas Alimenticias; 17 ditos idem, a C. Moreira; 100 barricas de matte, a Antonio Braga; 25, a P. Lacerda; 10 a F. Macedo; 10, a Lage Irmão; 100, a G. Almeida; 20, a L. Ferreira; 25, a P. Monteiro; 50 oitavos de barrica, a A. Barroso; 50 quartos idem, a T. Mello; 1 fardo de couros, a R. Ferreira e 10 saccos de trigo, a J. Stolzenberg.

Pelo vapor nacional "Itacolomy", de Porto Alegre — Carga recebida: 500 saccos de feijão, 800 fardos de alfafa e 2782 ditos de fumo, á ordem; 50 quintos de vinho, a F. Cabral; 25 ditos, a M. Fonseca; 350 saccos de farinha, a T. Borges; 400, a Ferraz Irmão; 350, a Prug Torres e 165 de feijão, a Guimarães Irmão.

Pelo vapor inglez "San Melito", de Tampico", carga recebida: 4.773.507 kilos de oleo, a Anglo M. Petroleo e 323 tamboretes idem, á mesma.

Pela barca norueguense *Dora Reio*, de Pensacola. Carga recebida: 300 barris de breu, á ordem; 1.024 peças de pinho, á Companhia Leopoldina; 17.700 ditas, idem, a D. J. Silva, e 3.630 ditas idem, ao mesmo.

Pela E. F. Leopoldina. Carga recebida: milho: 268 saccos, a D. Garcia; 411, a M. Souza; 221 a Nassar Irmão; 270, a Monerat; 61 a Dias Garcia; 324, a R. Queiroz; 136, á ordem; 181, a . Borges; 20, a M. C. C.; 75, a P. Souza; 51, a G. F. Athayde; 31, a B. Irmão; 50, a C. Soares; 127, a M. Zamith; 20, a A. Lemos; 9, a G. Campos; 20, a O. Moreira; 55, a J. Carmo; 220, a A. Pollery; 24, a N. Irmão; 18, a B. Martins; 27, a O. Pereira; 16, a B. Albuquerque; 19, a C. Bastos; 116, á ordem; 20, a P. Lima; 60, a R. X. Lessa; 32, a R. Filhos; 24, a B. Costa; 20, a P. Ladeira; 23, a C. Pinto; 24, a Dias Garcia; 69, a B. Irmão; 41, a B. Alves; 16, a Souza Valle; 21, a L. Carvalho; 63, a B. Martins; 164, á ordem; 13, a Fry Youle; 123, a Ferraz Irmão; 24, a Mario de Souza; 35, a B. Albuquerque; 30, a B. Alves; 12, a M. Pinto; 42, a C. Pinto; 78, a Siqueira Veiga; 50, a P. Serra; 50, a S. Cunha, 53, a A. S. Filho; 11, a B. Alves; 40, a C. Rezende; 56, a B. Martins; 168, a B. Alves; 10, a D. Garcia; 11, a O. Moreira; 10, a M. Silva; 20, a A. Pinto; 9 a P. Irmão; 25, a A. Irmão; 24, a C. Pinto; 48, a Souza Valle; 62, a M. Souza; 151, a B. Alves; 36, a D. Garcia; 102, a Siqueira Veiga; 31, a O. Moreira; 116, a T. Borges; 227, a M. Zamith; 120, a M. Pinto; 20, a C. Pinto; 64, a Moreira; 10 a Couto; 54, a S. Cunha; 21, a Pinto Lopes; 63, a C. Taveira; 57, a J. Santos; 26, a John Moore; 27 a V. Moreira; 21, a M. Canella; 21, a C. Moreira; 15, á ordem; 52, a B. Martins; 152, á ordem; 82, a Avellar; 200, a B. ordem; 50, a C. ordem; 50, a Ad. S. Filho; 20, a J. A. Ribeiro; 20, a P. ordem; 40, a S. Valle; 52, a V. Junior; 17, a P. Serra; 40, a A. Lemos; 45, a A. Pollery; 41, a Ribeiro X. Lessa; 20, a V. Monteiro; 7, a R. Filhos; 49, a P. Ladeira; 50, a F. Irmão; 41, a A. S. Filho; 28, a S. J. Assaf; 10, a Ferraz Irmão; 2, a M. Corrêa; 88, a F. P. M. Lobo; 4, a C. Moreira; 16, a B. Martins; 18, a J. Nunes; 12, a B. Irmão; 265, a H. Barcellos; 16, a John Moore: 35, a F. Ordem; 26, a F. Pereira; 100, a Lino Ribeiro; 16, a M. ordem; 10, a R. Filho; 22, a A. Pollery; 10, a P. ordem; 20, a Avellar; 15, a R. Martins; 20, á ordem; 6, saccos de arroz, a Q. Moreira; 51, a Avellar; 77, a Ferraz Irmão; 25, a M. de Souza; 32, a A. Pinto; 68, a Q. Moreira; 15, a C. Duarte; 57, a Ferraz Irmão; 3, a C. Carvalho; 3, a C. Gabriello; 16, a C. Taveira; 25, a Avellar; 6 saccos de feijão, a P. Mandarini; 8, a Constantino Gomes; 7, a Ramiro Torres; 2, a M. Rodrigues; 5, a Siqueira Veiga; 27, a S. Cunha; 100 saccos de farinha, a C. ordem; 100, a P. ordem; 25, a C. Rezende; 200, a M. ordem; 30, a idem; 24, a B. Alves; 100, a H. Barcellos; 50, a R. ordem; 262, a H. Barcellos; 232, á ordem; 50, a J. B. Mesmo; 50, a ordem; 25, a B. Alves; 42, a V. Mesquita; 200, a A. Constante; 17 saccos de batatas, a T. Borges; 15, a A. Santos; 2 jacás de batatas, a H. M. Aragão; 8 saccos de batatas, J. R. Neves; 8 fardos de carne, a F. Almeida; 2 barricas de carne, a P. Bastos; 2 jacás de carne, a J. R. Grillo; 1 caixa com fumo, a P. Salgado; 1 dita de goiabada, a C. Taveira; 3 ditas de doces, a J. A. Silva; 19 ton. de alcool, a Ferreira Braga; 16, á ordem; 25, a G. Filho; 50 latas de graxa, a Siqueira Veiga; 1 dita de alhos, a M. Ribeiro; 1 fardo de barbante, a D. Garcia.

Pela E. de F. Central do Brasil (São Diogo) — Carga recebida: 8 latas de manteiga, a E. Grijó; 30 ditas, a S. Veiga; 33 ditas, a Leiteria Bol; 10 ditas, a Th. Pereira; 13 ditas, ao mesmo; 96 ditas, a A. A. Oliveira; 52 ditas, a Th. Pereira; 14 ditas, a Ferreira Irmão; 11 ditas, a A. R. Oliveira; 35 ditas, a Th. Pereira; 10 ditas, a John Moore; 13 jacás de queijos, a A. Barroso; 12 ditos, a A. B. Long; 1 caixa de queijos, a D. Brasil; 25 ditas, á ordem; 48 ditas, a João Cunha; 1 caixa de carne, a Corrêa Ribeiro; 1 dita, a Benevides; 1 dita, ao mesmo; 4 ditas, a T. Borges; 1 dita, a Soares Bastos; 2 ditas a J. Soares; 2 ditas, a E. Grijó; 9 ditas, a T. Carlos; 9 ditas, a C. Rocha; 2 ditas, a Alves Irmão; 1 dita, a Ferraz Irmão; 1 dita, a C. Bastos; 22 caixas de toucinho, a G. F. Athayde; 2 ditas, a Bernardes; 3 ditas, ao mesmo; 10 ditas, a A. Schmidth; 14 ditas, a H. Souza; 7 ditas, ao mesmo; 1 dita, a E. Grijó; 2 ditas, a P. Almeida; 20 saccos de batatas, a M. Dias Castro; 40 ditos, a C. Almeida; 150 caixas de batatas, á ordem; 20 ditas, a Alves Irmão; 16 ditas, a G. Irmão; 60 ditas, ao mesmo; 18 ditas, a Prista; 40 ditas, ao mesmo; 4 caixas de batatas, á ordem; 21 ditas, a T. Borges; 30 ditas, ao mesmo; 9 ditas, a Torres Rego; 41 saccos de batatas, a C. Peres; 50 ditos, a R. Torres; 35 ditos, a Soares Bastos; 50 ditos, a R. Torres; 30 ditos, a C. Perez; 70 ditos, a C. Almeida; 90 ditos, a A. Garcia; 252 ditos, a Julio Couto; 276 ditos, a P. Almeida; 100 caixas de batatas, a M. Zamith & Comp.; 40 jacás de batatas, á ordem; 47 ditos, á ordem; 125 caixas, a Prista & C.; 36 ditas, a A. Pinto & C.; 43 jacás idem, ao mesmo; 75 caixas idem, a B. Albuquerque; 10 jacás idem, a Guimarães Irmão; 13 ditos, a A. Seabra; 30 caixas, a Couto & C.; 73 ditas, a D. Ramalho; 1 sacco de pinhão, a V. D'Estefano; 2 caixas de banha, a A. Barroso; 2 ditas, a T. Borges; 16 latas de manteiga, a C. Martins; 12 ditas, a Brandão; 4 ditas, a Macedo; 49 ditas, a Leiteria Bol; 13 ditas, á ordem; 7 ditas, á ordem; 11 ditas, á ordem; 150 ditas, a Bastos; 170 ditas, a Almeida; 46 ditas, a Bearch; 10 ditas, a Macedo; 16 ditas, a Caldas; 53 ditas, a H. Stoltz & C.; 7 ditas, a João; 4 ditas, a Machado; 4 jacás de queijos, a Rocha; 4 ditos, a Saraiva; 5 ditos, a João; 5 ditos, a Pinto; 2 ditos, a Saraiva; 3 ditos, a Almeida; 3 ditos, a Pereira; 2 caixas idem, a Magalhães; 1 jacá idem, a Alves; 1 dito, a Pereira; 12 ditos, a Torres; 6 ditos, a Almeida; 6 ditos, a Filhos; 8 ditos, a Rocha; 8 ditos, ao mesmo; 6 ditos, ao mesmo; 5 ditos, a Irmão; 4 ditos, a Souza; 6 ditos, á ordem; 6 ditos, a M. Rocha; 4 ditos, a Torres Rego; 3 ditos, a Leiteria Bol; 9 ditos, a C. Ribeiro; 6 ditos, a B. Alves; 25 ditos, a A. Irmão; 4 ditos, a T. Carlos; 6 ditos, ao mesmo; 3 ditos, a Alves; 3 ditos, a A. Barroso; 1 dito, a Caldas; 2 ditos, a Alves; 3 jacás de queijos, á ordem; 4 ditos idem, a Ribeiro; 3 ditos idem, a Guimarães; 1 dito idem, á ordem; 1 dito idem, a Gomes; 7 latas de manteiga, a G. Ferreira; 12 volumes diversos, a Rocha; 5 ditos idem, a Pereira; 5 ditos idem, a Barreto; 1 lata de linguiça, á ordem; 1 caixa idem, a Irmão; 2 latas de carne, á ordem; 2 jacás de fructas, idem; 3 ditos idem, idem; 7 ditos idem, idem; 10 ditos, idem, a Antonio; 5 ditos idem, a J. Nillo; 4 ditos diversos, a Cruz Irmão; 1 caixa de fructas, a A. Pinto; 10 ditas de polvilho, á ordem; 1 jacá de fructas, a Grijó; 3 ditos idem, a J. Pereira; 1 caixa idem, a M. Ferreira; 1 dita de requeijão, a Vasconcellos; 1 dita idem, á ordem; 10 ditos diversos, a Medeiros S. R.

Maritima

Feijão: 7 saccos, a Vieira Castro; 12, a B. Albuquerque; 10, a P. Almeida; 10, a M. Pinto; 15, a D. Ramalho; 6, a Siqueira; 12, a Benevenides; 30, a Soares Cunha; 18, a L. Ramos; 50, a G. Campos; 100, a L. Ramos; 44, a L. Barrel; 30, á ordem; 40, idem; 300, idem; 6, a Pereira Carvalho; 60, á ordem; arroz: 100 saccos a Queiroz Moreira; 8, a C. Duarte; 10, a H. Stoltz; 6 a S. Veiga; 40, a Costa; 5, á ordem; 24, a A. Haya; 20, á ordem; 8, a Vieira Castro; 74, a B. Sannat; 150, a V. Uslande; 10, a C. Duarte; 30, a L. Ramos; 22 saccos de milho, a Costa Pereira; 23 saccos de milho, a Teixeira Borges; 5 ditos, a J. J. Teixeira; 223 fardos de xarque, a H. Kalkuhl; 223 ditos, ao mesmo; 223 ditos, ao mesmo; 15 ditos, a L. Pereira; 10 saccos de farinha, a M. Castro; 4 fardos de xarque, a John Moore; 200 caixas de aguas á ordem; 15 caixas de linguas, a H. Kalkuhl; 20 fardos de carne, a John Moore; 20 ditos, a J. H. Walther; 17 caixas de oleo, a Alberto Gomes; 20 saccos de polvilho, a C. Rodrigues; 12 quartolas de sebo, N. Hertz; 50 caixas de polvilho, a Bernardes; 50 latas de phosphoros a Z. Ramos; 23 rolos de sola, a J. H. Walther; 246 pacotes de fumo, a Carlos Taveira; 6 ditos, a Sequeira; 263 ditos, a Neher; 5 ditos, a Bernardes; 367 couros seccos, á ordem; 7 rolos de sola, a José Silva; 380 toneladas de carboreto, a Carlo Pareto; 26 caixas de cebolas, a Ramalho Torres; 10 ditas, ao mesmo; 26 rolos de sola, a H. Walther; 10 quintos de aguardente, a N. Oliveira; 52 ditos de kaolin, a C. Monteiro; 30 tons. de alcool a V. Castro; 380 ditos de kaolin, a J. C. Lopes; 1 encaixado de pelles, a A. Bordallo; 1 dito, a Vasconcellos.

Alfredo Maia — Carga recebida: 4 latas de manteiga, a L. Alm; 15 ditas, a G. Ribeiro; 15 ditas, a J. A. Ribeiro; 10 ditas, a Damazio; 10 ditas, a B. Alves; 10 ditas, a Alves Irmão; 20 ditas, a V. Souza; 60 caixas de manteiga, á ordem; 30 saccos de milho, a Mario Souza; 10 ditos, a J. Trindade; 14 ditas, a J. Cardoso; 16 ditos, a P. Almeida; 32 ditos, a A. Pollery; 8 ditos, a J. Cardoso; 40 ditos, a Mario Souza; 80 ditos, a C. Pinto; 14 ditos, a C. Duarte; 10 ditos, a M. Zamith; 10 saccos de milho, a Avellar; 10 ditos, a J. Costa; 50 ditos, a B. N.; 30 ditos, a Avellar; 50 ditos, a C. Pinto; 13 ditos, a Avellar; 24 ditos, a S. L. Ribeiro; 22 ditos, a J. Cardoso; 20 ditos, a C. Pinto; 3 saccos de arroz, a Carvalho; 2 ditos, a J. Cardoso; 13 ditos, a C. Duarte; 6 ditos, a Avellar; 18 ditos, a B. Irmão; 26 ditos, a Avellar; 10 saccos de feijão, a O. Castro; 14 caixas de toucinho, a C. Duarte; 7 ditas, a M. F. Alves; 100 caixas de aguas, á ordem; 4 caixas de queijos a P. Almeida; 3 ditas, a F. Moreira; 6 ditas, ao mesmo; 4 ditas, ao mesmo; 4 ditas, a Torres Rego; 6 ditas, a S. L. Ribeiro; 6 ditas, a A. Pinto; 4 ditas, a Damazio; 4 ditas, a P. Almeida; 4 ditas, a João Cunha; 2 ditas, a P. Lopes; 1 dita, a F. Moreira; 2 ditas, a P. Almeida; 1 dita, ao mesmo; 1 dita, ao mesmo; 5 ditas, a S. Moreira; 2 ditas, a T. Moreira; 8 ditas, ao mesmo; 4 ditas, a G. Irmão; 5 ditas, a Lebrão; 15 ditos, a C. Duarte; 3 ditos, a M. Pinto; 4 ditos, a G. Irmão; 3 ditos, a S. L. Ribeiro; 2 ditos, ao mesmo; 1 dito, a P. Almeida; 1 caixa de carne, a C. Abrantes e 2 jacás de chouriços, a S. L. Ribeiro.

MARITIMAS

VAPORES ESPERADOS

Portos do norte "Itassucê"	20
Santos, "Piauhy"	20
Gothemburgo e escs., "K. Gustaf Adolf"	21
Portos do Sul, "Acre"	22
Portos do sul, "Jupiter"	23
Norfolk e escs., "Gurupy"	22
Santos, "Jacuhy"	23
Laguna e escs., "Anna"	23
Norfolk e escs., "Guahyba"	24
Gothemburgo e escs., "Mr. Margareta"	25
Bordéus e escs., "Garonna"	27
Portos do Norte, "Brasil"	28
Portos do Sul, "Itapema"	28
Liverpool e escs., "Deseado"	28
Inglaterra e escs., "Amazon"	30
Portos do norte, "Venus"	30
Rio da Prata, "Samara"	30
Maio:	
Rio da Prata "Byron"	2
Rio da Prata, "Indiana"	4
Portos do Norte "Rio de Janeiro"	4
Rio da Prata "Mexico"	4

VAPORES A SAIR

Portos do sul, "Itauba"	20
Aracajú e escs., "Itaipava"	20
Inglaterra e escs., "Orita"	20
Rio da Prata "Borborema"	22
Recife e escs., "Martinho"	22
S. Fidelis e escs., "Fidelense"	22
Recife e escs., "Itapura"	22
Portos do sul, "Maroim"	22
Ceará e escs., "Ibiapaba"	23
Portos do Sul "Itassucê"	23
Macáo e escs., "Capivary"	24
Nova York e escs., "Acre"	24
Antonina e escs., "Itapacy"	24
Nova York, "Tapajós"	24
Macáo e escs., "Piauhy"	25
S. Matheus e escs., "Itacolomy"	25
Imbituba e escs., "Itaituba"	25
Portos do norte, "Ceará"	26
Recife e escs., "Javary"	27
Rio da Prata e escs. "Garonna"	27
Laguna e escs., "Anna"	28
Montevidéo e escs., "Jupiter"	28
Rio da Prata, "Desecado"	29
Macáo e escs", "Gurupy"	29
Bordéus e escs., "Samara"	30
Rio da Prata, "Amazon"	30
Maio:	
Rio da Prata "Byron"	2
Natal e escs., "Itapema"	2
Portos do norte "Brasil"	3
Inglaterra e escs., "Mexico"	4
Genova e escs., "Indiana"	4

CAES DO PORTO

Relação dos vapores e embarcações que se achavam atracados no Cáes do Porto (no trecho entregue á Compagnie du Port) no dia 19 de abril de 1916, ás 10 horas da manhã.

EMBARCAÇÕES

ARMAZEM	CLASSE	NAÇÃO	NOME	OBSERVAÇÕES
P. carvão				Vago.
1	Vapor	Grego	"Kilkes"	Desc. carvão.
2	Vapor	Norueguez	"Fina"	Desc. carvão.
3—7	Chatas	Nacionaes	Diversas	Clc. do "Amiral de Kersaint".
4	Vapor	Nacional	"Tapajós"	Recebendo couros.
5				Vago.
6—7	Chatas	Nacionaes	Diversas	Clc. do "F. Pierce"
7 / 8				Desc. de gen. da tabella H.
P. 9	Chatas	Nacionaes	Diversas	Exp. de manganez.
P. Sjac.	Chatas	Nacionaes	Diversas	Clc. de v. vapores.
9				Vago.
P. 10				Vago.
10	Vapor	Nacional	"Urana"	Cabotagem.
10	Pontão	Nacional	"Brasil"	Cabotagem.
P. 11	Vapor	Nacional	"Borborema"	Desc. de trigo.
11				Vago.
15				Vago.
16—8	Vapor	Italiano	"Oriana"	
17				Vago.
18	Chatas	Nacionaes	Diversas	Desc. de bagagem.
P. Mauá				Vago.

(em fórma de pilulas)

O mais poderoso especifico para a cura da Syphilis e de todas as doenças resultantes da impureza do sangue.

O DEPURATOL é imminentemente superior nos seus effeitos a todas as injecções.

Garante-se a cura.

Tubo com 32 pilulas, 8 a 10 dias de tratamento, 5$000, pelo Correio mais 400 réis; 6 tubos, 27$000, pelo Correio mais 1$000.

DEPOSITO GERAL: Pharmacia Tavares
62, Praça Tiradentes, 62 — Rio de Janeiro

GRATIS AOS HERNIADOS

Um Methodo Simples Que Já Tem Curado Centenares de Pessoas Sem Dor Nem Perigo, Sem Impedir o Trabalho e Sem Nenhuma Perda de Tempo

A TODOS SE OFFERECE UM ENSAIO GRATUITO!

A Hernia é susceptivel de se curar sem operação, dor, perigo ou perda de tempo. Quando dizemos susceptivel de se curar, não queremos dar a entender que só se póde unicamente reter a hernia mas que effectuaremos uma cura que permittirá a V. Sª. abandonar a sua funda para sempre.

Afim de convencer V. Sª. e os seus amigos herniados que a nossa descoberta póde curar effectivamente, pedimos-lhes para que faça uma prova que não custará nada a V. Sª. Uma cura significa o desapparecimento completo de todo o soffrimento, um augmento notavel de vigor physico e mental, a faculdade de gosar de novo as delicias da vida e muitos annos de bem estar e satisfação, accrescentados á sua vida. Offerecemos a V. Sª. gratuitamente uma amostra de nosso Tratamento que tem curado centenares de casos.

Queira V. Sª. não enviar dinheiro algum, encher simplesmente o coupon abaixo e indicar na gravura a posição da hernia e depois queira devolver-nos o coupon. Não descuide nem um só dia este importante assumpto, nem continue V. Sª. a tormentar-se com fundas já feitas, baratas e ordinarias. V. Sª. poderá escrever-me em qualquer lingua como portuguez, hespanhol, francez, allemão ou inglez, o que será perfeitamente comprehendido.

COUPON (S 99.).

Queira indicar nesta gravura a posição da sua hernia e responder ás perguntas, córte-se depois o coupon e envie-se ao Dr. W. S. RICE, 8 & 9, Stonecutter Str., Londres, E. S., Inglaterra.

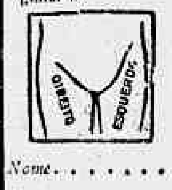

Que edade tem v. s.? ....
Causa-lhe a hernia dôr? ....
Usa v. s. uma funda? ....

Nome..........
Endereço..........

MACHINISMOS

Vendem-se ciros, luvas, cadeiras e mancaes de 2"; 7 polias inglezas; 3 de 26"; 2 de 30"; 1 de 34" e 1 de 56". Um hydro-extractor (turbina) para 30 kilos. Uma prensa Blackburn 78x42" para malharia. Uma machina Blackburn 18", parada automatica, 1.100 agulhas e 36 conductores para camisas de meia. Um banco com 2 cabeças de machinas Blackburn ponto 32, para camisas ou gollas 9", 2 conductores e 250 agulhas. Um banco com uma machina Singer de casear e duas de costura. Uma machina (overlock) Singer, para bainhas de meias. Uma Singer E.4. Tres machinas Wildman para elasticos 160, 188 e 200 agulhas. Tudo em muito bom estado; á rua Ribeiro Guimarães n. 69, teleph. Villa, 380, Aldeia Campista. (J 3564)

Lavol

O Novo Remedio Para A Pelle

A Maravilha Dos Medicos

Durante quatro longos annos esta pobre creança foi torturada por comichões terriveis. Os paes e doutores não conhecendo nada melhor dosaram-a com remedios estomachaes. Mas não lhe fizeram nada—não mostraram melhoras.

Recentemente souberam da nova e maravilhosa descoberta para a pelle, Lavol. Desesperados experimentaram-o. Depois de 30 dias ficaram surprehendidos ao ver que o seu filho tinha sido limpado d'esta terrivel doença. Agora esta creança brinca alegremente com os seus companheiros, e os paes agradecidos não têm bastantes palavras de louvor para o Lavol.

Lavol é na realidade o primeiro remedio efficaz para doenças de pelle que se tem descoberto. É um liquido poderoso e potente que se aplica directamente ás partes enfermas e que dá alivio instantaneo.

Lavol penetra pelos poros até aos germens roedores os quaes são a raiz do mal da pelle. Mata-os e elimina-os. Banha os tecidos torturados com os seus oleos calmantes. Deixa a pelle clara e pura.

Para a comichão, pelle ardente, feridas feias, gretas, crostas, ou escamas. Para espinhas, manchas, defeitos da pelle. Para mordeduras de insectos, erupções, ou qualquer forma de doença de pelle e do pericraneo. Em dois segundos desapparece a comichão e dôr. Em poucas horas a pelle mostrará signaes de restabelecimento.

Compre um frasco de Lavol no seu drogista hoje. O preço é moderado. Compre no mesmo tempo, uma pequena quantidade de alcool, para diluir esta essencia concentrada, pois que esta nova e grande descoberta vem sem diluir, em toda a sua força original. Só leva um minuto para diluir á força propria adaptavel ao seu caso. Então terá o tratamento de pelle mais efectivo que se tem descoberto. E V. S. pode-o conseguir puro e perfeito—exactamente como os especialistas de Londres que preparam Lavol desejam que o receba. Exactamente como V. S. o receberia se se tratasse com estes grandes especialistas pessoalmente. Este maravilhoso tratamento acabará com a sua doença de pelle. Compre um frasco no seu droguista hoje.

Vende-se em todas as drogarias e boticas principaes.

Granado & Cia, Rio de Janeiro

NEURASTHENIA

Eu soffri horrivelmente deste mal durante muitos annos, tomando tudo quanto me indicavam sem ter tido um pequeno allivio. Hoje acho-me perfeitamente boa, graças a um remedio que uma casualidade me fez conhecer. Em agradecimento, indicarei aos que soffrem das consequencias deste mal, como sejam: anemia, molestias nervosas, palpitações do coração, etc., como podem recuperar a saude. Escrever a D. Amelia C., á Caixa do Correio 335, Rio de Janeiro

Aos doentes do estomago

que nos mandarem o seu endereço, acompanhado de um sello de 100 réis para resposta, indicaremos, gratuitamente, o unico meio para obterem uma cura verdadeira e radical. Cartas á redacção d'A Abelha, Vill. Nepomuceno, Minas. R 5001

MOVEIS

a casa que vende mais barato é "A COMPETIDORA"

RUA SENADOR EUZEBIO, 75

Camas de peroba, para casal, 28$, 30$, 35$, 40$, 50$, 70$ e 80$; toilettes, 70$, 80$, 90$, 100$ e 110$; mesas de cabeceira, 20$, 25$000 e 30$000, guarda-vestidos, 45$, 50$, 90$, 100$ e 120$; guarda-louças, 30$, 40$, 50$ até 120$; meias mobilias 80$, 90$, 100$, 120$ até 180$; guarda-comidas, 25$, 30$, 40$ e 50$; guarda-casacas, 140$, 170$ e 180$; colchões de capim, de 3$ a 12$; ditos de clina, de 12$ a 50$000.

Nota — Toda a compra superior a 100$, será entregue gratuitamente a domicilio. (R 181)

A'S SENHORAS E SENHORITAS

A Casa David Ferro
Rua Sete de Setembro 124
recebeu as mais lindas bolsas de seda e couro.

M 4782

PROFESSOR

Precisa-se de um que não exija grandes ordenados. Para leccionar francez e mathematicas elementares em um collegio do interior. Escrever para — "Professor". Avenida Central 15, sala n. 22. S 5103

ASTHMA

BRONCHITE, OPPRESSÕES

Curadas pelos cigarros ou pós ESPIC

2 fr. a caixa. Em grosso: P. et. St-Lazare, Paris. Exigir a assignatura J. ESPIC em cada cigarro

PRAIA DE ICARAHY

Aluga-se o predio n. 11; trata-se no n. 21 moderno. (J 5013)

PINTURA DE CABELLOS

MME. OLIVEIRA tinge cabellos particularmente, só a senhoras, com Henné. Actualmente garante a maior perfeição no seu trabalho. Duração: quatro mezes. Completamente inoffensivo. Preparados recebidos da Europa pelos ultimos vapores. Avenida Gomes Freire n. 108, sobrado. Telephone n. 5.806, Central. J 3383

GRAÚNA Este maravilhoso tonico, unico que faz nascer cabellos e sumir a caspa por completo.

Vende-se na casa A' NOIVA, rua Rodrigo Silva, n. 36. S 4602

A Cura da Tuberculose

A "Alicina", em cuja composição figuram o alho e o agrião, dois vegetaes reconhecidos por varios scientistas como verdadeiramente maravilhosos na cura da tuberculose, produz resultados seguros em todos os periodos desta terrivel enfermidade e cura completamente no 1º e 2º gráos. Na bronchite, asthma, influenza, coqueluche e principalmente na broncho-pneumonia o resultado é infallivel.

Depositarios: Silva Gomes & C. Rua de S. Pedro 40 e 42.

GELADEIRAS

Para açougue, negocio e residencia. Fabricante, L. Ruffier. Rua Vasco da Gama, 166.

DO BOM O MELHOR

SANTAL MONAL

CURA RAPIDA E RADICAL dos Fluxos antigos e recentes e de todas as Doenças da Bexiga e dos Rins.

Laboratorios MONAL
NANCY (França).

V. EX. É INFELIZ ?

Procurae o professor Kadir, na rua Mariz e Barros, 87, o somnambulo de grandes poderes occultos que, além de desvendar o que desejardes saber, faz qualquer trabalho, devolvendo o vosso dinheiro se o resultado fôr negativo.

Dá lições de Hypno-Magnetismo. R 4748

QUER acabar com a quéda dos cabellos? QUER acabar com a caspa? QUER ter os cabellos sedosos?

USE O PETROLEO DORA

Solubilisado transparente. Vidro 4$000, pelo Correio 5$000. Perfumaria Orlando Rangel

MOTORES ELECTRICOS

Vendem-se de 4 HP a 30 HP de bons autores em perfeito estado; na rua Vasco da Gama n. 166.

119 Ourives RIO

Xarope adstringente de Quina, Cascarilha e Simaruba

Formula de R. de Brito, da Pharmacia Raspail, approvada pela Inspectoria de Hygiene.

Receitado pelos mais abalizados medicos, contra as affecções do tubo gastro-intestinal, principalmente contra as diarrhéas rebeldes, acompanhadas de colicas, dysenterias e mesenterites, diarrhéas da dentição e das convalescenças das febres graves e das molestias pulmonares, conseguindo sempre maravilhosas curas.

Modo de usar: veja-se no vidro.

Preço, 3$000. Deposito — Drogaria Pacheco, rua dos Andradas, 45. 1º de Março 10, 7 de Setembro 81 e 99 e Assembléa 34. Fabrica, Pharmacia Santos Silva, á rua Dr. Aristides Lobo, 229 — Tel. 1.400, Villa. Rio de Janeiro.

Loteria de Pernambuco

Extracção pelo systema de urnas e espheras numeradas

Hoje Hoje

QUINTA-FEIRA, 20 DE ABRIL

20 CONTOS

Jogam 10.000 bilhetes com 2.329 premios

Esta loteria distribue 75 °|. em premios

Preço das agencias: 9$000. Bilhete inteiro dividido em decimos

APOSENTO

Aluga-se um bom commodo a senhora só, ou senhor de respeito, em casa de familia, seria, á rua Maria Eugenia numero 19. Botafogo. (3081 J)

MOVEIS A PRESTAÇÕES

Prazo 20 mezes, 20 °|° no acto da entrega, aluga-se moveis novos, muito barato; rua do Cattete, 174. Empreza Mobiliadora. J 4835

UM POLITICO ESTRANGEIRO

Não podendo declinar o seu nome em virtude de sua elevada posição realmente maravilhado com a exactidão das predicções de MME LYEBUT, quando consultada por intermedio de uma senhora, á rua Senador Furtado n. 81, casa 9, vem declarar que autorisa á referida pythonisa, a fazer deste agradecimento o uso que julgar opportuno. (M 4776)

TERRENO EM PAQUETÁ

Vende-se um lote, á beira mar, praia da Ribeira, 15, Paquetá. Trata-se á rua S. Pedro, 92, com o sr. França. (R 4958)

Ourivesaria e relojoaria

Traspassa-se, faz regular negocio, como se póde provar, e depende de pouco capital; informa-se á rua Camerino 8. (B. 4655)

CURSO DE PREPARATORIOS

SUBORDINADO AO DEC. N. 11.530, DE 18 DE MARÇO DE 1915

Dr. Gomes Ribeiro, form. em Coimbra; do Mosteiro e de varios collegios.
Dr. Pedro Cavalcante, da Escola Naval e do Col. Pedro II
Dr. Paiva Coelho, do Collegio Militar.
Dr. Mendes de Aguiar, do Col. Pedro II e do Mosteiro.
Dr. Frederico Sussekind, advogado.
Dr. Ricardo Rego, advogado.
Dr. Carlos Sussekind, da Escola Naval e do Col. Pedro II.
Dr. Augusto Roxo, das Escolas Naval e Polytechnica e do Col. Pedro II.
Dr. Venancio Filho, do Col. Pedro II.
Dr. Jeronymo Guimarães, medico.

Informações na secretaria. Rua Sachet n. 7, sob. Tel. 333 Central. (J 3551)

EXPLICADOR

Mathematica, de accordo com os diversos programmas escolares. Informações, á rua Oito de Dezembro 152, E. Mangueira. (R. 4629)

HOMŒOPATHIA

Vende-se uma pharmacia homoeopathica, bem no centro da cidade e bem sortida; para vêr e tratar á Avenida Passos n. 62. (4701 J)

PILULAS DE CAFERANA

Abreu Sobrinho

CURAM
Sezões-Maleitas
Febres palustres
Intermittentes
Nevralgias

Muito cuidado com as imitações e falsificações

Unicos depositarios, Bragança Cid & C. - Rua do Hospicio 9

GRANDES SOBRADOS

Alugam-se proprios para escriptorios de commercio, á rua Visconde Inhaúma, 78-80. Trata-se no armazem dos mesmos. (J 3918)

Auto-Caminhão, 2 toneladas

Vende-se um solido e prompto para trabalhar, preço ultimo, 3:000$000. Ver e tratar com Ernesto. Rua Souza Franco, 197, Villa Izabel. J 3841

PARA BOTEQUIM, BAR E RESTAURANT

aluga-se o grande predio do BOULEVARD S. CHRISTOVAO n. 10, ponto de grande movimento, em frente á estação dos bondes de Villa Izabel, com todas as dependencias. Trata-se na Companhia Cervejaria BRAHMA, rua Visconde Sapucahy n. 200.

MOVEIS A PRESTAÇÕES

Querem comprar moveis a prestações por preços baratissimos, entregando-se na primeira prestação, sem fiador, na casa Sion, rua do Cattete n. 7, telephone n. 3.796, Central. M 257

Predio na Cidade Nova

Aluga-se o grande predio á rua General Caldwell n. 77, tendo grande armazem e sobrado, predio novo. Trata-se á rua dos Andradas n. 89. (J. 4538)

A PHOSPHATINE FALIÈRES

misturada com o leite é o alimento o mais agradavel e o mais recommendado para as creanças desde a idade de 7 a 8 mezes sobretudo ao momento da ablactação e durante o periodo da crescidão.

Facilita a dentição e formação dos ossos. Previne ou supprime a diarrhéa tão frequente durante o tempo de calor.

Util aos estomagos delicados, aos velhos e aos convalescentes.

Exigir a marca "PHOSPHATINE FALIÈRES"
A'Venda em todas as Pharmacias e Armazens.
DEPOSITO GERAL: 6, Rue de la Tacherie, PARIS.

CASA MOBILADA

Aluga-se a da rua José Vicente n. 52, Andarahy, nova, com todos os requisitos modernos, pelo prazo de 3 a 4 mezes. Trata-se na mesma com a proprietaria. B 4741

AGENTES

Para uma empreza commercial, precisa-se de bons agentes, pagando-se bem; rua Sete de Setembro, 190, sobrado, com o sr. Figueiredo, das 10 ás 15 horas da tarde. S4323

EXTERNATO LYCEU

RUA DO LAVRADIO, 30

Magnifico e espaçoso palacete

Estão funccionando os cursos: Normal, Primario e Commercial.

OCULOS E PINCE-NEZ

Exames gratis da vista, por profissional habilitado, dando-se o grão certo a quem comprar na Casa Rocha, rua da Assembléa n. 56. J 4480

MME. BASCOM PINTO

Participa as suas amigas e freguezas que abriu a sua officina de espartilhos e cintas, ao Petit Marché, á rua do Ouvidor n. 86, 1º andar. R 249

GABINETE ELECTROTHERAPICO DO DR. NEVES DA ROCHA

90 — AVENIDA RIO BRANCO — 90

ANNEXO A' CLINICA DE OLHOS E OUVIDOS

TRATAMENTO PELOS AGENTES PHYSICOS

com os instrumentos mais novos e aperfeiçoados

ELECTRO THERAPIA

Electricidade estatica (Banhos estaticos, effluvios e scentelhas). Correntes galvanicas, faradicas, galvano-faradicas — Electrolyse — Electro-endoscopia. Galvano-caustia — Banhos: Hydro-electricos — Cataphorese — Alta Frequencia (Applicações directas, condensação, Resonancia.

RAIOS X — Radioscopia, Radiographia e Radiotherapia

BANHOS DE LUZ. MASSAGEM VIBRATORIA. INHALAÇÕES DE OZONA

Tratamento com grande exito por meio destes agentes physicos da Arterio Esclerose, do Rheumatismo, da asthma, da neurasthenia, da insomnia, de muitas molestias da pelle e em geral de grande numero de molestias chronicas. (S 1752)

SITIO AGRADAVEL

Procura-se alugar decente casinha, sala, e 3 quartos, com jardim em Sta. Thereza, ou outro logar bem arejado. Indicar detalhes e aluguel approximativo a H. K. neste jornal. (4868 R)

Quereis conhecer o vosso futuro?

Dizei o dia, o mez e o anno de vosso nascimento. Enviar 1$200 em sellos. Escrever a J. C. Baptista. Caixa 1179 S. Paulo. (4745 R)

Pension La Table du Commerce

AV. RIO BRANCO 157 — T. 4138 C.

Alugam-se quartos a familias e cavalheiros de todo respeito, fornece-se pensão a domicilio e aceitam-se pensionistas (restaurante á la carte) e a preço fixo. Refeição com tres pratos a escolher do menu; sobremesa variada e café, 1$500. (S. 4075)

PENSÃO MINEIRA

15, AVENIDA RIO BRANCO, 15
— SOBRADO —

Completamente reformada dispõe de 40 salas elegantemente mobiladas para familias e cavalheiros de tratamento.

Boa cosinha, bom tratamento, frango e peixe todos os dias, almoço ou jantar 1$200. Diarias de 4$, 5$ e 6$000. (J 4818)

SOCIO COM 2 CONTOS

Precisa-se de um, com esta quantia para desenvolver uma leiteria a um mez estabelecida já vendendo 40 litros diario; negocio muito serio, rua N. S. Copacabana n. 660, com o dr. Dias de Carvalho. (4850 R)

LAMINAS GILLETTE

Legitimas laminas Gillette, em caixinhas de nickel; duzia, 4$500; rua da Carioca n. 28, Irmãos Acosta.

LOTERIAS DA CAPITAL FEDERAL

Companhia de Loterias Nacionaes do Brasil

Extracções publicas sob a fiscalização do governo federal ás 2 1|2 e aos sabbados ás 3 horas, á

RUA VISCONDE DE ITABORAHY N. 45

DEPOIS DE AMANHÃ

A's 3 horas da tarde—339—4ª

50:000$000

Por 4$000 em quintos

Segunda-feira, 24 do corrente
341—6ª
20:000$000
Por 1$600, em meios

Terça-feira, 25 do corrente
337—10ª
16:000$000
Por 1$600 em meios

SABBADO, 6 DE MAIO
A's 3 horas da tarde—300—28

100:000$000

Por 8$000 em decimos

Os pedidos de bilhetes do interior devem ser acompanhados de mais 600 réis para o porte do correio e dirigidos aos agentes geraes Nazareth & C., rua do Ouvidor n. 94. Caixa n. 817. Teleg. LUSVEL, e na casa F. Guimarães, Rosario 71, esquina do Beco das Cancellas, caixa do correio numero 1.673.

MOVEIS A PRESTAÇÕES

V. ex. quer comprar moveis a prestações por preços baratissimos, sem fiador, visite a casa Sion, á rua Senador Euzebio n. 117 e 119, telephone, 5.209, Norte. M. 257.

ESCRIPTORIOS

Alugam-se em 1º andar, muito arejados, todos com janellas para a rua, e no 2º andar bons commodos. Preço muito em conta. Por cima do Café Cascata. Rua do Ouvidor, 68. (S 4243)

ELEVADORES ELECTRICOS

De construcção garantida, com todos os melhoramentos modernos, perfeito funccionamento e segurança absoluta para papeis, carga ou passageiros, com cabine simples ou de luxo e manobra de qualquer systema.

FUNDIÇÃO INDIGENA

RUA CAMERINO, 150 - Telephone Norte, 387

MOEDAS DE 800 RS.

Compram-se a 10$000 cada uma, assim como moedas antigas, medalhas e sellos antigos. Damos 40$000 por um pinto em ouro com 4 M. Rua 1º de Março 39. Casa de cambio (304 J)

LANCHA Á GAZOLINA

Vende-se uma, bella e nova, para passeio e amador. Força 30 H. P. Preço rasoavel. Trata-se á rua do Rosario n. 170, 1º andar, com Mario Silva. J. 4548.

DOENÇAS E LESÕES DO CORAÇÃO

Palpitações, cansaço, pés inchados, hydropsias, falta de ar, vertigens, batimento exagerado das veias e arterias, arterio-sclerose, aneurismas, dôres e agulhadas do lado esquerdo, dilatações da aorta, nevralgias cardiacas, syphilis e rheumatismo no coração, curam-se com a receita do sabio americano dr. King's Palmer. Milhares de curas no Brasil. Depositarios: Drogaria Granado & Filhos, rua da Uruguayana n. 91. Vidro 6$000. (R 4500)

UM BOM NEGOCIO

Informa-se um logar especial para armazem; serve para grande barateiro, por ser logar de muito movimento; informa-se á rua D. Manoel 51. (S. 4222)

CASA DOS EXPOSTOS

Aluga-se o predio da rua da Alfandega 298, loja e sobrado, com commodos para familia; trata-se na rua do Rosario 56, 1º andar, onde estão as chaves.

OS INVISIVEIS

S.·. P.·. H.·.

A todos os que soffrem de qualquer molestia esta sociedade enviará, livro de qualquer retribuição, os meios de curar-se. ENVIEM PELO CORREIO, em carta fechada — nome, morada, symptomas ou manifestações da molestia — e sello para a resposta, que receberão na volta do Correio. Cartas aos INVISIVEIS - Caixa Correio, 1125.

QUARTO

Aluga-se em casa de um casal sem filhos um de frente com optimas vistas a moço de tratamento; rua do Silva, 19. I. Gloria. (4766 J)

UM ACHADO

Levae um corte de casemira para um terno que o Costa o fará bem feito e com bons forros, por 50$000; rua Theophilo Ottoni n. 165, sob. (3280 J)

RUA DO SENADO N. 35 — Esquina da do Lavradio

Aluga-se este predio no todo ou em parte, completamente reformado, com boas accommodações no sobrado e grande loja nos baixos, com installação propria para bar, café e restaurante. Trata-se na Companhia Cervejaria Brahma, rua Visconde de Sapucahy n. 200.

CADINHOS

Procura-se um fabricante de cadinhos para fabrica de vidros e fundições; dirigir-se á caixa do Correio n. 51. J 6380

PROFESSORA

Contrata-se uma para leccionar francez e piano, em casa de familia. (Prefere-se franceza). Cartas a Zig, neste escriptorio. T 4794

HEMORRHOIDAS

Cura radical em 1 a 3 dias, remedio caseiro, inoffensivo. Consultas gratis. MME. MARIA — Rua Senador Euzebio n. 76, loja — Atelier de chapéos.

MOÇA

Precisa-se de uma, que seja distincta e habilitada para vender flôres no Asyrio, do theatro Municipal, onde se trata, das 4 ás 5 horas. M. 5108.

MME. MISSICK

Coletes, cintas e soutiens-gorges, promptos e sob medida.

3 RUA DO THEATRO, sobrado (5025 S)

A Notre-Dame de Paris

GRANDE VENDA com o desconto de 20 °|. em todas as mercadorias

PROFESSORA

Ensina piano e solfejo, pelo systema do Instituto Nacional de Musica. Preço modico. Rua Conde de Bomfim, 261. J. 5020.

AVICULTURA

Exposição de aves de raça, de primeirissima só na rua 7 de Setembro, 11. Nesta casa tudo se vende a preços sem competencia. (3080 J)

TUBERCULOSO ?!... PORQUE QUER!

Pulmões fracos, tosse, febres e escarros; côres pallidas, anemias, magreza, com dyspepsia, vertigens; flôres brancas (corrimentos) nas senhoras e moças; neurasthenia produzindo: impotencia, falta de memoria, desanimo, palpitações, mal estar, dôres de cabeça, insomnias, só se obtem a cura com o STENOLINO, sabia descoberta mundial, receitada pelas notabilidades medicas da Europa, Rio e São Paulo. Estupendas curas no mundo inteiro! Depositarios: Granado & Filhos. Rua da Uruguayana, 91. Vidro, 5$000. Pelo Correio, 7$500. (R 4510)

CHAPÉOS

Lindos modelos, em tafetá, palha e seda, a 8—10—15—20—25, tingem-se e reformam-se palhas e plumas, a 4—5—6. Mme. Bos: na rua da Carioca n. 10. (J. 3841)

SEMENTE DE MAMONA

Compra-se qualquer porção, na rua dos Ourives n. 113. Os vendedores devem dar os preços e amostras, dizendo a quantidade que podem entregar mensalmente.

CAPSULAS RAQUIN

COPAHIBATO DE SODA

CURA RADICAL das GONORRHÉAS *Antigas ou Recentes e suas complicações*

Exigir o Nome de RAQUIN *em Sello da* "Union des Fabricants"

NAS PRINCIPAES PHARMACIAS DO MUNDO

Estabelecimentos FUMOUZE, 78, Faubourg St-Denis, PARIS

COBRE VELHO

Compra-se qualquer quantidade preferindo-se fio ou cordoalha. Offerta para a Caixa do Correio n. 441, Rio. (S 3662)

Plombagina e Graphite

Vende-se qualquer quantidade desses mineraes; trata-se com o sr. Carlos Dumans, á praia da Lapa, 78 — Teleph. C. 4263. (B 1514)

AVISOS MARITIMOS

LLOYD BRASILEIRO

PRAÇA DAS MARINHAS
ENTRE OUVIDOR E ROSARIO

LINHA DO NORTE
O PAQUETE
CEARÁ

Saírá quarta-feira, 26 do corrente, ás 12 horas, para Victoria, Bahia, Maceió, Recife, Cabedello, Natal, Ceará, Maranhão, Pará e Manáos.

LINHA DO SUL
O PAQUETE
JUPITER

Saírá sexta-feira, 28 do corrente, para Santos, Paranaguá, Antonina, São Francisco, Itajahy, Florianopolis, Rio Grande e Montevidéo.

LINHA AMERICANA
O PAQUETE
ACRE

Saírá no dia 24 do corrente, ás 14 horas, para Nova York, escalando na Bahia, Recife, Pará e San Juan.

LINHA DE SERGIPE
O PAQUETE
JAVARY

Saírá quinta-feira, 27 do corrente, ás 16 horas, para Cabo Frio, Victoria, Caravellas, P. Areia, Ilhéos, Bahia, Aracajú, Penedo, Maceió e Recife.

BOTEQUIM E BILHARES

Precisa-se um socio fazendo de 4 a 5 contos mensaes como se póde ver, é para augmento de negocio que já está em obras; informa-se á rua Visconde de Inhaúma, 23. Hotel do Conde. (4876 R)

AUTOMOVEL

A particular de gosto ou mesmo para praça vende-se um lindo duble-phaeton de reputado fabricante, força 45 H. P. completamente novo e com todos os sobresalentes e licenciado para o corrente anno. Para ver e tratar com o proprietario á rua Senador Alencar, 131, S. Christovão, não se querem intermediarios (das 10 ás 11 horas). (4871 J)

A CURA DA SYPHILIS

Ensina-se a todos um meio de saber se tem syphilis adquirida ou hereditaria, interna ou externa e como podem cural-a facilmente em todas as manifestações e periodos. Escrever: Caixa Correio, 1686, enviando sello para resposta. M 3494

CURA DA TUBERCULOSE

DR. A. DANTAS DE QUEIROZ

Modernos methodos de tratamento medico e cirurgico, conforme a melhor indicação. Consultas, das 8 ás 11 da manhã. Rua Uruguayana n. 43.

CALADOR

Anesthesico infallivel e inoffensivo nas extracções e trabalhos dentarios, e pequenas cirurgias.

A' venda nas casas Hermanny, Cirio, Moreno, etc.

5224 J

GONORRHEAS

e suas complicações. Cura radical por processos seguros e rapidos. Dr. JOÃO ABREU. Das 8 ás 11 e das 13 ás 18 horas: 64, rua de S. Pedro, 64

MOVEIS DE ESTYLO

Aproveitem a liquidação dos mezes de Abril e Maio na CASA ALVES — RUA DA ALFANDEGA, 135.

OURO

Prata, brilhantes, cautelas do Monte de Soccorro, compram-se; na praça Tiradentes 64, *Casa Garcia.*

UTERINA é o unico remedio que cura FLORES BRANCAS e os Corrimentos das Senhoras.

Vende-se nas principaes pharmacias e na Drogaria Araujo Freitas & C.

COFRES

NOVOS E USADOS

Novos, com grandes abatimentos; usados, pela metade do seu valor. Ninguem deve comprar o que precisa sem primeiro visitar o deposito á rua da Alfandega n. 120. (R 4970)

Mme. Olympia

Cartomante brasileira, tem um breve com que se consegue tudo que se quizer. Guarda-se segredo. Consultas verbaes e por escripto; na rua da Carioca n. 13, sobrado. (J 4814)

Domestic-Coal

O carvão especial para casa de familia e hoteis. Maximo de duração e minimo de dispendios. Unicos agentes, Francisco Leal & C., 1º de Março n. 91, telep. 530 Vil. Entrega a domicilio.

Estomago

Tridigestivo Cruz, é o unico remedio que cura as doenças do estomago e intestinos. Drogarias e pharmacias. Vidro, 2$500.

Depositario: rua da Assembléa, 75. Drogaria Central.

ACTOS FUNEBRES

D. Anna Dias Pinto

Commendador Daniel José Pinto, Helcodoro Fernandes Porto, sua esposa e filho; dr. Licinio Santos, sua esposa e filha; Pedro Ribeiro Mendes e esposa; José Carlos de Lyrio, sua esposa e filho; Margarida Pinto e filhas, Manoel Azevedo Santos Moreira e esposa, doutora Antonietta Morpurgo e seu filho dr. Adhemar Morpurgo, José Monteiro da Cunha e esposa, e demais parentes, convidam as pessoas de suas amizades para acompanhar hoje, ás 16 horas, da casa á rua do Uruguay n. 124, até ao cemiterio do Cajú, o enterro de sua idolatrada e inesquecivel esposa, extremosa mãe, avó, sogra, tia e parenta, D. ANNA DIAS PINTO, fallecida hontem, ás 16 horas, pelo que desde já antecipam seus agradecimentos. (5131)

Josephina Huger

(VEUVE LARNE)

Henrique Gastão Larne, Victor Braga Mello Filho, sua senhora e filhos, viuva Léontine Urback, Léon Guimberteau e filhos, e mais parentes, participam aos seus amigos o infausto fallecimento de sua mãe, sogra, avó, irmã, cunhada e tia JOSEPHINE HUGER, veuve Larne, cujo feretro sairá da rua Visconde de Itauna n. 221, hoje, quinta-feira, 20 do corrente, para o cemiterio de São João Baptista, ás 9 1|2 horas da manhã. M 4781

Antonio Pinto Monteiro Coimbra

Falleceu hontem, ás 9 horas da manhã, em sua residencia, á rua Dias da Cruz n. 247, Meyer, o sr. ANTONIO PINTO MONTEIRO COIMBRA, e o enterramento terá logar hoje, ás 9 horas, no cemiterio de Inhaúma. (R 4869)

Dr. Luiz Gurgel

(FALLECIMENTO)

Sua mulher, filhos, sogro, irmãs, cunhados e demais parentes participam a todos os amigos e parentes o fallecimento desse querido ente, e convidam para o enterramento, que terá logar hoje, ás 11 horas da manhã, saindo o feretro da rua Salgado Zenha, 23, para o cemiterio de S. Francisco Xavier. (J 5012)

Xarope Peitoral de Desessartz e Alcatrão da Noruega

FORMULA DE BRITO

Approvado pela Inspectoria de Hygiene e premiado com medalha de ouro na Exposição Nacional de 1908. Este maravilhoso peitoral cura radicalmente bronchites, catarrhos chronicos, coqueluche, asthma, tosse, isica pulmonar, dôres de peito, pneumonias, tosse nervosas, constipações, rouquidão, suffocações, doenças de garganta larynge, defluxo asthmatico, etc. Vidro 1$500. — Depositos: Drogarias Pacheco, Andradas n. 45; Carvalho, rua Primeiro de Março 10; Sete de Setembro 81 e 99 e á rua da Assembléa n. 34. Fabrica: Pharmacia Santos Silva, rua Dr. Aristides Lobo n. 229. Telephone 1.400, Villa.

Mme. VIEITAS

Cartomante estrangeira, vencedora do 1º logar no grande Concurso de Cartomante do apreciado semanario "O Suburbano", trabalha com perfeição na sciencia do occultismo. Diz o presente e prediz o futuro, desvenda qualquer mysterio na vida. Concerta qualquer difficuldade, em negocio, une os desunidos e faz reinar a paz no lar das familias. Residencia: rua da Carioca n. 65, 2º andar, entrada pelo beco da Carioca 23, domingos e feriados até ás 4 horas. (J. 272)

TERRENO

VENDE-SE optimo terreno, proprio para nelle se construir bella vivenda, na aprazivel e saudavel situação da Muda da Tijuca, alto, secco, no meio de boas edificações, á rua 28 de Setembro, entre os predios ns. 7 e 15, tendo 15 metros de frente por 20 de fundos. Trata-se directamente com o proprietario, no Boulevard 28 de Setembro, 116 (Villa Isabel). (J 4951)

ATTENÇÃO

A quadra é de difficuldades, tudo caro... a mais insignificante molestia dá cabo de todo o ganhado, para garantir-se contra isto só inscrevendo-se socio da

MUTUALIDADE MEDICA

17—Rua Marechal Floriano Peixoto—19 (entre o largo de Santa Rita e Uruguayana).

2$000 por mez: — visitas medicas a domicilio, consultas medicas e dentarias, medicamentos, etc., etc.

Corpo clinico de 10 profissionaes — 16 annos de existencia. B 1296

Pomada anti herpetica

FORMULA DE L. R. DE BRITO

Approvada e premiada com medalha de ouro

Infallivel nas empigens, darthros, sarnas, lepra, comichões, ulceras, eczemas, pannos, feridas, frieiras e todas as molestias da pelle. Pote 1$500. Deposito: Drogaria Pacheco, rua dos Andradas n. 45 e Sete de Setembro, 81. (R 29)

PLATINA A 8$000 A GRAMMA

Ouro, prata e brilhantes, compra-se qualquer quantidade na casa "Meridiano", rua Uruguayana 77. S 4757

PENSÃO UNIVERSAL

Rua D. Geraldo n. 80, esquina da Avenida Rio Branco. Alugam-se excellentes commodos mobiliados para familias e cavalheiros de tratamento. Cozinha de 1ª ordem. Acceita avulsos. (S 4149)

OURO OURO OURO

Compra-se qualquer quantidade de ouro velho, prata e platina. Praça Tiradentes n. 83. (2969 S)

PEQUENOS ANNUNCIOS

IMPLORANDO A CARIDADE

Por intermedio desta redacção, appellam para a caridade publica, as seguintes senhoras:

VIUVA ANNA DO AMARAL, céga, e além disto doente e sem ninguem para sua companhia, recolhida a um quarto;

VIUVA ANGELA PECORARO, com 85 annos de edade, completamente céga e paralytica;

VIUVA AMANCIA, com 68 annos de edade, quasi céga;

ANNA EMILIA ROSA, pobre velhinha, viuva, com 70 annos de edade;

ELVIRA DE CARVALHO, pobre, céga sem amparo de familia;

FRANCISCA DA CONCEIÇÃO BARROS, céga de ambos os olhos e aleijada;

JOAQUIM FERREIRA CHAVES, entrevado, sem recursos;

VIUVA LUIZA, com oito filhos menores;

VIUVA MARIA EUGENIA, pobre velha sem o menor recurso para a sua subsistencia;

SENHORA ENTREVADA, da rua Senhor de Mattosinhos, 34, doente, impossibilitada de trabalhar, tendo duas filhas, tendo uma tuberculosa;

VIUVA SOARES, velha, sem poder trabalhar.

VIUVA SANTOS, com 68 annos de edade, gravemente doente de molestia incuravel;

THEREZA, pobre ceguinha sem auxilio de ninguem.

VIUVA BERNARDINA, com 78 annos.

AMAS SECCAS E DE LEITE

PRECISA-SE de uma ama secca em casa de familia brasileira em Santa Thereza. Quer-se pessoa idonea, preferindo-se que dê referencias. (4692 A) R

PRECISA-SE de uma ama secca, para creança ;trata-se na rua S. Pedro 24, loja. Pede-se boas referencias. (4350 A)S

PRECISA-SE de uma mocinha para ama de uma menina de anno e meio, que dê boas referencias: na rua Sachet n. 42, 2º andar, esquina da rua do Ouvidor. (4810 A) J

PRECISA-SE de uma mocinha para ama secca e mais serviços leves; rua Senhor dos Passos n. 139, 2º andar. (4624 A) S

COZINHEIROS E COZINHEIRAS

ALUGAM-SE boas cozinheiras e mocinhas, na estação de Vassouras, gente honesta e da roça: pedidos a Agenor Portugal. (Enviem sellos). (4851 B) J

PRECISA-SE de uma cozinheira do trivial, limpa, que leve para pequena familia e durma no aluguel; paga-se bem; na rua Barão de Iguatemy n. 110 — Mattoso. (4835 B)

PRECISA-SE de uma cozinheira que saiba trabalhar em fogão a gaz; paga-se 30$000; na rua 24 de Maio n. 214. (4987 B) B

PRECISA-SE de uma boa cozinheira e mais serviços leves, para familia de tratamento. Não lava roupa e dorme no aluguel. Trata-se na rua Theophilo Ottoni n. 132, das 8 horas em deante. (4357 B) J

PRECISA-SE de uma empregada que saiba cozinhar bem e faça outros serviços. Dorme no aluguel e ganha 40$; rua Assumpção n. 67. (5006 B) J

PRECISA-SE de uma cozinheira para o trivial, e que durma no aluguel; avenida Henrique Valladares 27. (4031 B) S

PRECISA-SE de uma boa cozinheira para o trivial variado; prefere-se dormindo na casa, á rua Diamantina n. 48, estação do Riachuelo. (4018 B) J

PRECISA-SE de uma creada que saiba cozinhar e que lave para um casal sem filhos; na rua D. Carlos I n. 133 — Cattete. (4840 B) J

A'S REFEIÇÕES... UM CALIX DE **Guaranesia**

PRECISA-SE de uma cozinheira de forno e fogão; na rua Marquez n. 27 — Botafogo. (B)

PRECISA-SE de uma cozinheira; na rua General Caldwell n. 189. (4387 B) J

PRECISA-SE, para casa de familia, de uma cozinheira de forno e fogão, e uma arrumadeira, que durmam no aluguel, exigindo-se boas referencias; na rua das Laranjeiras n. 550. (4407 B) J

ALUGA-SE uma cozinheira, portugueza, para o trivial; trata-se na rua das Laranjeiras 544. (4571 C) S

PRECISA-SE de uma cozinheira e mais serviços leves; á rua Visconde de Tocantins n. 43 — Todos os Santos. (4676 B) A

PRECISA-SE de uma cozinheira de forno e fogão, para casa de uma familia residente em Victoria — (Espirito Santo); paga-se 30$, com casa e comida; trata-se na rua Th. Ottoni 93, 2º andar. (4341 B) J

CREADOS E CREADAS

ALUGA-SE uma senhora de edade, para lavar e passar, em casa de pequena familia séria; pedidos a Agenor Portugal; na estação de Vassouras. (4031 C) J

PRECISA-SE de uma creada para cozinhar, lavar e engommar, para casa de pequena familia; na rua Pedro Americo n. 80. (4615 C) S

PRECISA-SE de um menino de 12 annos, para serviços domesticos; rua Theophilo Ottoni n. 93, 2º. (4343 D) J

PRECISA-SE de uma moça de bons costumes, para copeira, em casa de familia; 329, rua Marquez S. Vicente — Gavea. (4725 C) B

PRECISA-SE de uma empregada para todo serviço em casa de pequena familia, que durma no aluguel; na rua Visconde Rio Branco n. 61, casa 10. (C)

PRECISA-SE de uma arrumadeira e copeira, na travessa Derby Club 30, Maracanã. Trata-se das 4 horas da tarde em deante. (4319 C) S

PRECISA-SE de uma pequena de 13 a 15 annos de edade, para casa de um casal sem filhos; rua Senhor dos Passos n. 94. (4822 C) J

PRECISA-SE de uma pequena de 12 a 15 annos, para um casal; rua Emilia Guimarães n. 15 — Catumby. (4824 D) S

PRECISA-SE de uma boa empregada para serviços de casa de familia; exigem-se boas referencias; rua Conde Leopoldina n. 28. (4705 D) J

ALUGA-SE uma creada, para lavar e cozinhar o trivial; rua Dr. Mattos Rodrigues n. 13, fundos. (4361 D) J

PRECISA-SE de um bom creado para serviços leves, em casa de um homem só; rua Riachuelo n. 111, casinha IV. (4345 C) J

PRECISA-SE de uma creada para serviços leves, de conducta afiançada; á rua Passos Manoel n. 21 — Laranjeiras. (4990 C) R

PRECISA-SE de uma creada para cozinhar e lavar, e que durma no emprego. Paga-se bom ordenado. Só serve pessoa que abone a sua conducta; rua Victor Meirelles n. 47 — Estação do Riachuelo. (4358 B) J

PRECISA-SE de uma creada; avenida Rio Branco n. 16, 1º and. (4673 C) B

PRECISA-SE de uma creada portugueza, para copeira e mais serviços leves, em casa de familia de tratamento; informações e tratar com o sr. Franco, rua do Hospicio n. 264, loja. (5073 C) S

PRECISA-SE de uma empregada para todo serviço, com pequeno ordenado; rua S. Euzebio 125, padaria. (5082 C) M

PRECISA-SE para casa de um casal, de uma creada para todo o serviço; á travessa Muratori 41. (5081 C) M

PRECISA-SE de uma menina branca de 10 annos, para pouco serviço leve; na rua 13 de Maio n. 37. (5082 C) M

PRECISA-SE de uma creada para todo serviço, para casa de pequena familia, que durma no aluguel; rua D. Romana n. 66. (4980 C) J

PRECISA-SE de uma boa arrumadeira que saiba lavar casa, na avenida Rio Branco n. 123, 3º and. (4980 C) S

PRECISA-SE de uma pequena de 10 a 12 annos, para pequenos serviços de um casal sem filhos; garante-se bom trato; ordenado 10$000; rua da Carioca 2º andar. (5004 C) J

PRECISA-SE de uma copeira; rua Marechal Hermes n. 63 — Botafogo. (4083 C) B

PRECISA-SE de um pequeno de 11 a 13 annos, para serviços leves; rua 19 de Fevereiro 60 — Botafogo. (4867 C) R

VESTUARIOS PARA CREANÇAS

Modelos todas as creações

Em todos os generos de tecidos proprios

Escala completa das idades de:

2 A 12 ANNOS

Preços a começar de 4$500 lindos vestuario's de Zephir phantasia

No O Tombo do Rio

Rua Uruguayana n. 3

Esquina da Rua da Carioca

PRECISA-SE de uma empregada para todo serviço de pequena familia; rua Barão de Mesquita n. 590, sobrado. (4360 C) R

PRECISA-SE de uma creada para todo serviço em casa de familia; ordenado 45$000, de preferencia que seja portugueza; á rua do Riachuelo n. 339, sobrado. (5111 C) M

PRECISA-SE de uma portugueza para todo serviço, menos cozinhar; á rua Barão de Petropolis n. 62. Bondes da Estrella. (4511 C) R

PRECISA-SE de uma menina para ajudar o serviço de casa de um casal; na rua Angelica n. 89, Meyer. (R 4646) C

PRECISA-SE de uma menina de 12 a 14 annos, branca ou de cor, para ajudante do serviço domestico, de casa de familia; trata-se na rua Dr. Garnier 221, S. Francisco. (4353 C) J

PRECISA-SE de uma senhora de meia edade, para casa de um casal; paga-se pequeno ordenado, que seja só. Trata-se na rua Livramento n. 34 — Todos os Santos. (4554 D) J

PRECISA-SE de um copeiro; paga-se 20$000; rua 24 de Maio n. 214 — Estação do Riachuelo. (4983 C) B

EMPREGOS DIVERSOS

PRECISA-SE, para fóra da cidade, de uma empregada de confiança, que saiba cortar e coser, e dê boas referencias de sua conducta. Resposta por carta nesta folha, ás iniciaes C. B., indicando endereço onde possa ser procurada. (4406 D) J

GOTTAS DE SAUDE

TONICO REGENERADOR DO ORGANISMO E REGULADOR DO VENTRE

Curam doenças do estomago, figado, intestinos, dores rheumatoides, nervosismo, nevralgias, arterio esclerose, fraqueza geral e dos orgãos da geração e manchas da pelle. As GOTTAS DE SAUDE com o SALVINIS curam o habito da embriaguez. Depositarios: Drogaria Pacheco — Rio: Barnel & C. — S. Paulo. A 6896

PRECISA-SE de um cortador de papel, com pratica; á rua do Ouvidor 72. (4705 D) B

PRECISA-SE de um rapaz activo para servente de pharmacia; trata-se até ás 11 horas ,na rua General Canabarro n. 15. (4966 D) R

PRECISA-SE de um official sapateiro, para fazer concertos; na rua Conde de Bomfim n. 804 — Muda da Tijuca. (4519 D) R

PRECISA-SE de trabalhadores, na Olaria Pavuna; Linha Auxiliar, com João Travassos. (4501 D) R

PRECISA-SE de uma pessoa que cosa com desembaraço, calças do Arsenal, rua Senador Furtado n. 112 — Mattoso. (5091 D)

PRECISA-SE de um official de colchoeiro, com urgencia; rua Goyaz n. 390 — Estação da Piedade. (5093 D) M

PRECISA-SE de 6 mocinhas para trabalho leve; na rua Senhor dos Passos n. 106, sobrado, das 7 ás 8, com o sr. Antonio. (2880 D) R

PRECISA-SE de uma senhora viuva para serviços de um casal sem filhos. Dorme em casa. Ordenado 30$; rua da Assembléa n. 41, sobrado. (1009 D) J

CASAS E COMMODOS, CENTRO

ALUGA-SE o predio n. 172 da rua do Lavradio, tendo no sobrado tres quartos, duas salas e mais dependencias e no pavimento terreo um bom armazem, proprio para negocio; as chaves estão na pharmacia junto; trata-se na avenida Rio Branco n. 162, com David & C. (4364 E) J

POMADA AMERICANA — Fortalece a raiz do cabello e elimina a caspa — **CASA CIRIO** — OUVIDOR, 183

ALUGA-SE um quarto, a moço do commercio, em casa de familia; na rua de S. Pedro 46, 2º andar. (4570 E) S

ALUGA-SE o 1º andar do café S. Paulo, proprio para grande escriptorio, officina ou escola; na avenida Rio Branco n. 129; trata-se no Café S. Paulo. (2051 E) S

ALUGA-SE o sobrado da rua do Nuncio n. 65, com tres quartos, duas salas e mais dependencias; as chaves estão no botequim, em baixo e trata-se na avenida Rio Branco n. 102, com David & C. (4365 E) J

ALUGA-SE um escriptorio com direito á sala de espera, frente de rua; na rua Sete de Setembro 209, 1º and. (E)

ALUGA-SE para qualquer negocio limpo a boa casa n. 159 da rua General Pedra, com moradia para familia nos fundos. Preço, 130$000. (4154 E) J

ALUGA-SE o 1º andar da casa da rua da Candelaria n. 70; preço modico; trata-se no armazem da mesma. (4650 E) R

ALUGA-SE a loja do predio n. 227 da rua General Camara, proprio para negocio e moradia; as chaves estão no botequim junto; trata-se na avenida Rio Branco n. 102, com David & C. (4363 E) J

ALUGAM-SE uma grande sala de frente e quartos, com janellas para o ar livre, a pessoas de tratamento; na rua D. Manoel n. 30. (3829 E) S

ALUGA-SE uma boa sala de frente, com ou sem mobilia, para um casal ou senhor de tratamento; na rua Visconde de Itauna n. 36, sobrado, casa de familia. (4173 E) S

ALUGA-SE o esplendido armazem de 3 portas, á rua Marechal Floriano 41 e 43; trata-se com Roiz, á rua G. Dias 31, sobrado, d. 1 ás 3 horas da tarde. (4726 E) J

ALUGA-SE na Avenida Central n. 51, esquina da rua Visconde de Inhaúma, Pensão Moss, magnificas salas e quartos de frente bem mobilados e com pensão. Uma pessôa, 100$ a 150$; duas 220$ a 300$.

ALUGA-SE um esplendido commodo mobilado, a um senhor de tratamento, em casa muito confortavel, com bom banheiro, luz e telephone. Avenida Mem de Sá 95, perto da praça dos Governadores. (4247 E) S

ALUGA-SE o grande armazem do novo predio á avenida Mem de Sá 317; tambem faz-se contrato de todo predio; as chaves e mais informações, estão no armazem ao lado. (4805 E) M

ALUGAM-SE as casas da rua de S. José ns. 108 e 112 (Misericordia), tendo uma tres quartos, duas salas, copa, cozinha, chuveiro, W. C., jardim e quintal, e a outra, dois quartos, etc.; trata-se no n. 108. (2830 E) S

ALUGA-SE, por 200$, um bom e grande armazem, proprio para qualquer negocio, com accommodações para familia, na rua do Senador Pompeu n. 227; as chaves estão no armazem pegado, e para tratar, na Avenida Central 93/97. (4409 E) J

ALUGA-SE um bom armazem, no predio á avenida Mem de Sá 317, perto da rua Frei Caneca; as chaves e mais informações, no armazem, ao lado. (4803 E) M

ALUGA-SE uma boa sala de frente, para dormitorio, com ou sem mobilia, em casa de uma senhora só; rua Henrique Valladares 32, sobrado. (3831 E) S

ALUGA-SE um esplendido quarto de frente, independente, a moços ou a casal que não cozinhe; na rua Uruguayana n. 131, 1º andar. (4574 E) S

ALUGA-SE uma excellente sala, propria para consultorio medico, com direito á sala de espera, telephone, luz electrica e empregado; preço modico, na rua da Quitanda 19. (4493 E) J

ALUGA-SE o confortavel armazem da rua do Hospicio, 151: trata-se na mesma rua, 101. R 4968

ALUGAM-SE espaçosos e arejados commodos a moços do commercio; na rua de S. Pedro 128. (4575 E) S

ALUGAM-SE quartos, ricamente mobilados, a moços do commercio ou casal sem filhos; rua do Hospicio n. 231, sob. (5132 E)

ALUGA-SE um commodo de frente, com electricidade e independente; rua Luiz Gama 30, 2º andar. (5118 E) M

ALUGA-SE uma casa, com 1 sala, 1 quarto, cozinha e electricidade, por 61$; rua Bomfim 191, S. Christovão. (5070 E) M

ALUGAM-SE bons escriptorios proprios para medicos ou dentista, na rua Uruguayana 11, 1º andar. (S 5039)

ALUGA-SE uma officina de ourives, um logar para relogios, cravador ou gravador; dá-se os trabalhos da casa; avenida Passos 63. (5114 E) B

ALUGA-SE, por 190$ um sobrado, novo, com tres quartos, duas salas, cosinha, terraço, banheiro, etc.; rua Frei Caneca 5. (5119 E) M

ALUGAM-SE as casas ns. I e II da rua do Senador Euzebio n. 416. (5121 E) M

AOS DOENTES

Cura radical da gonorrhéa chronica ou recente, em ambos os sexos e em poucos dias, por processos modernos, sem dôr; garante-se o tratamento. Impotencia, cancro syphilitico, darthros, eczemas, feridas, ulceras. **Appl. 606 e 914** — Vaccina de Wright — estreitamento de urethra; appl. do poderoso especifico contra molestias venereas, etc. Pagamento após a cura. Consultas diarias das 8 ás 12 e das 2 ás 8. — **Avenida Mem de Sá 115.** (J 4381)

ALUGA-SE com pensão, em casa de familia, magnifico quarto bem mobilado, predio novo; na rua do Rosario n. 157, 2º andar, entre avenida e G. Dias. (5082 E) M

ALUGAM-SE uma sala, saleta e gabinete, juntos ou separados, para escriptorios ou qualquer negocio; na rua de São José n. 110, sobrado, em frente á Galeria Cruzeiro. (5079 E) M

ALUGA-SE o 2º andar, com duas salas, quatro quartos, grande terraço com tanque, do predio da rua do Rosario n. 118, proximo á Avenida. (5089 E) M

ALUGA-SE um bom escriptorio, com quatro janellas de frente; preço modico; rua da Quitanda n. 178, esquina de Visconde de Inhauma. (5090 E) M

ALUGA-SE um bom quarto, em casa de familia, a casal sem filhos; á rua da Quitanda 175. (5034 E) M

ALUGA-SE o 1º andar, salão corrido, do predio da rua do Rosario n. 148, proximo á Avenida. (5092 E) M

ALUGAM-SE as dependencias do sobrado á rua da Constituição n. 43, com cinco quartos e mais accommodações; trata-se na mesma rua n. 2. (5095 E) M

ALUGAM-SE por 35$ quartos mobilados, todo o conforto; na avenida Rio Branco n. 11, 2º andar. (5097 E) M

ALUGA-SE um bom quarto mobilado, de frente, a um cavalheiro; na rua Senador Dantas 15. (5098 E) M

ALUGA-SE um grande 2º andar, na rua da Alfandega n. 91; trata-se na loja. (5034 E) S

ALUGA-SE, por 35$, um quarto, completamente independente, á rua de São José n. 33-A, sobrado, fundos; trata-se com o sr. Alnça, casa n. 1. (5028 E) S

ALUGA-SE um 2º andar, na rua Ouvidor; informações, por favor, na Joalheria Bove, na mesma rua n. 152. (5041 E) S

ALUGA-SE em casa de pequena familia, estrangeira, um bonito quarto, independente, em casa nova, a moço do commercio; na avenida Mem de Sá n. 331, sobrado esq. Frei Caneca. (4526 E) J

ALUGAM-SE boas salas para escriptorios; na rua da Quitanda n. 163. (4873 E) R

ALUGA-SE o armazem da rua da Candelaria n. 97; trata-se na rua da Quitanda 165. (4874 E) R

ALUGAM-SE escriptorios no edificio do "Paiz," avenida Rio Branco n. 128; trata-se com Joaquim, das 12 ás 5 horas. (4329 E) S

ALUGA-SE por 300$ uma garage com duas casas, na rua João Caetano 189 a 199; trata-se na rua do Lavradio 133. (4783 E) B

ALUGAM-SE duas boas salas de frente, bem mobiladas, ou sem mobilia, a cavalheiro de tratamento, em casa de uma senhora, muito independente; na rua Larga n. 181, sobrado. (5080 E) M

ALUGA-SE um bom quarto com janella, bem arejado, com ou sem mobilia, a rapaz solteiro, em casa de uma senhora; na rua Larga n. 181, sobrado. (5082 E) M

ALUGA-SE por 45$, parte de um amplo salão, para escriptorio, com direito a telephone etc., na rua do Rosario 81 sobr. 11 ás 5. (S 4037)

ALUGA-SE uma grande sala de frente, com pensão, em casa de familia decente, composta de tres pessoas; na rua Visconde de Itauna n. 211, sobrado. (4949 E) J

ALUGA-SE uma casa para familia ou moços; na travessa do Castello n. 3; trata-se na praça do Castello n. 7, casa n. 4. (4992 E) R

ALUGAM-SE dois quartos, um de 25$ outro de 40$; na rua do Riachuelo n. 99. (4553 E) J

ALUGA-SE o sobrado da rua do Riachuelo n. 267, por 170$; trata-se das 9 horas ás 12 e das 2 ás 4. (4381 E) J

ALUGA-SE o 1º andar da praça Tiradentes n. 68, pintado e forrado de novo; a chave por favor na loja. (4382 E) J

ALUGA-SE, na Praia de Santa Luzia 138, perto dos banhos de mar, um quarto mobilado, para solteiro, visivel todos os dias até 10 horas da manhã; 55$ mensaes. (4622 E) S

ALUGA-SE um esplendido gabinete com janella de frente e direito á sala de visitas e espera, mobiladas; no largo de São Francisco n. 6, 1º andar; trata-se na Photo-União. (4610 E) S

ALUGA-SE o sobrado da rua Frei Caneca 46, com 5 quartos, 2 salas, etc.; chaves na loja; tratar Uruguayana 60. (4316 E) S

ALUGA-SE a casa da rua Maria Amalia n. 24; a chave, por favor no 22, bonde de Uruguay; trata-se na rua Senhor dos Passos 76, casa de moveis. (4607 E) S

ALUGA-SE, em casa de familia de tratamento, um quarto mobilado, com todo conforto, a um senhor sério, á avenida Passos 40, sob. (4322 E) S

ALUGA-SE o armazem da rua D. Manoel 30, esquina de tres ruas. Chave no n. 28. (J4730) E

ALUGAM-SE uma espaçosa sala de frente e quarto; na praça da Republica 60, 1º andar. (4762 E) J

ALUGA-SE uma boa sala, dividida em tres bons gabinetes, com telephone, á rua Uruguayana 39, 1º andar. (4319 E) S

ALUGAM-SE na Avenida Central n. 15, sobrado, Pensão Mineira, magnificas salas e quartos de frente bem mobilados e com pensão; uma pessoa, 100$ a 150$; duas, 200 a 260$000. (R4746) E

ALUGA-SE um bom quarto de frente, em casa de familia; na rua de São Pedro n. 61, 2º andar. Proximo á Avenida. (4770 E) J

ALUGA-SE um bom escriptorio, na rua da Carioca n. 64, sobrado. Trata-se no Cinema Ideal. (4784 E) J

ALUGA-SE o esplendido 1º andar da rua Larga n. 95. Trata-se na rua do Rosario n. 105, 1º. (4790 E) J

ALUGA-SE em casa de familia, uma sala de frente, a pessoa do commercio ou casal sem filho, mobilada ou não; na rua Uruguayana 202, 1º and. (4832 E)

ALUGAM-SE, em casa de familia, com pensão, magnificos e arejados commodos, a moços de tratamento; tambem se dá pensão, fornecendo-se refeições avulsas; rua Silva Manoel n. 56. E

ALUGAM-SE uma bonita sala, saleta e commodos para moços do commercio, com toda a independencia; na rua Menezes Vieira n. 30, sobrado. (4833 E)

ALUGAM-SE uma sala e um quarto de frente de rua, em casa de familia; na rua Larga n. 146. (4834 E)

ALUGA-SE uma boa sala por 45$, com muita agua, cozinha, quintal, luz electrica e entrada independente, para casal; na rua Costa Bastos n. 10, proximo á rua do Riachuelo. (4710 E) J

ALUGAM-SE juntos ou separados, os sobrados e armazem da rua Senador Pompeu n. 101; chaves na leiteria e trata-se na rua da Alfandega 191, sob. (4721 E) J

ALUGA-SE a casa n. 65 da rua Dona Laura de Araujo, completamente limpa, as chaves estão no n. 61 e trata-se na rua Uruguayana n. 154. Café Brasil. (4345 E) J

ALUGA-SE, barato, para qualquer negocio, a loja da rua General Camara 290; trata-se com Souza, na praça da Republica n. 227, Confeitaria Gentil Pastora. (4804 E) J

ALUGA-SE uma espaçosa sala de frente; na avenida Passos. Trata-se na rua Senhor dos Passos 59. (4808 E) J

ALUGA-SE perto da avenida Central, uma sala bem mobilada, tem telephone e luz electrica; na rua Nova 150, em frente ao theatro Phenix. (4798 E) J

ALUGA-SE por 260$, o segundo andar do predio novo da rua Buenos Aires, antiga Hospicio 46, entre Quitanda e avenida Rio Branco, proprio para pittoresca residencia de familia. Trata-se no pavimento terreo. (4549 E) J

ALUGA-SE, por 110$, o predio á rua General Pedra 134, proprio para negocio; chaves no n. 138; trata-se na Companhia de Administração Garantida, á rua da Quitanda n. 68. (3337 E) J

ALUGA-SE, a um moço de boa conducta, em casa de familia de todo o respeito, um quarto com excellente pensão; rua General Camara 118. (4611 E) J

ALUGA-SE o sobrado n. 22 da Avenida Henrique Valladares; trata-se na Portaria da Villa Ruy Barbosa. (J 4572) E

ALUGA-SE o sobrado da rua da Candelaria n. 97; trata-se na rua da Quitanda 165. (4875 E) R

ALUGAM-SE esplendidos quartos, com ou sem mobilia, a cavalheiros distinctos; na rua dos Invalidos 26. (4408 E) J

ALUGA-SE confortavel armazem, proprio para qualquer negocio; na rua Visconde de Itauna n. 112; trata-se na rua da Quitanda 199. (4598 E) S

ALUGAM-SE uma sala e quarto de frente, juntos, a casal sem creanças, ou a solteiros, em casa de familia; na rua do Senado n. 194, sobrado. Preço, 85$000. (4597 E) S

ALUGAM-SE uma grande sala e quarto, com 2 sacadas, para consultorio ou outro ramo; rua da Carioca 52, 1º. (4614 E) S

ALUGA-SE o optimo predio da travessa Muratori 49, com amplas e excellentes accommodações para familia de grande tratamento. Para ver e tratar no local, das 8 ás 5 da tarde. (S 4315) E

ALUGA-SE uma casa de commodos, todos occupados, o predio é novo, com 19 commodos, electricidade, gaz, dois tanques nos baixos e um tanque no terraço do sobrado. Pode ser visto a qualquer hora, com o encarregado, na rua Francisco Bellisario n. 35, antiga rua dos Arcos. Trata-se no Fluminense Hotel, praça da Republica ns. 207 e 209, sala 201. (1209 E) S

ALUGA-SE um quarto em casa de familia, a senhora de respeito; rua Visconde Itauna 111, casa X. (4602 E) S

ALUGA-SE um lindo commodo, em casa de familia; preço 30$ mensaes, tendo todo o conforto; rua Silva Manoel n. 130, sobrado. (4640 E) S

ALUGA-SE um commodo, bom e arejado, na rua General Camara n. 377, sob. (4612 E) S

ALUGA-SE um bom quarto, com ou sem mobilia, em casa nova e de boa familia, á rua Buenos Aires n. 236, sob., antiga rua do Hospicio. (4600 E) S

ALUGA-SE uma sala, bem mobilada, na rua Senador Dantas 99. (4637 E) S

ALUGA-SE uma saleta, independente, em casa de familia, á rua Sete de Setembro 97, 1º. (2015 E) S

ALUGAM-SE uma boa sala e quarto de frente, junto ou separados, a pessoa de tratamento, na ladeira do Senado n. 7. (4621 E) S

ALUGA-SE uma casa com bons commodos e quintal; na rua Visconde de Sapucahy n. 298. (4216 E) S

ALUGA-SE uma sala de frente, bem mobilada, com ou sem pensão, em casa de familia, a casal ou moços distinctos; na rua Senador Dantas, 83. (4644) E

ALUGA-SE um quarto com ou sem mobilia; na rua Menezes Vieira n. 145, sobrado. (4984 E) B

ALUGA-SE um consultorio mobilado, por 50$; na rua Sete de Setembro 96, com o Antonio. (4351 E) J

ALUGA-SE a boa casa da rua dos Invalidos n. 178, com bastos commodos, luz electrica, etc.; trata-se na rua da Assembléa n. 16, loja. Telephone 2502 Central. (4356 E) J

ALUGA-SE uma excellente sala, com duas sacadas e um bom quarto, a casaes ou cavalheiros; na rua Visconde de Itauna n. 53, sobrado. (4340 E) J

ALUGA-SE o 1º andar da rua da Alfandega n. 100; trata-se na casa Centeville n. 98. (4262 E) R

JUVENTUDE ALEXANDRE

Faz com que os cabellos brancos fiquem pretos, não queima, não mancha a pelle.

A Juventude Alexandre desenvolve o crescimento do cabello e extingue a caspa com tres applicações

VENDE-SE EM TODAS AS PERFUMARIAS

PHARMACIAS E DROGARIAS — Preço 3$000 rs.

ALUGA-SE uma boa casa, na rua São Francisco Xavier n. 751; as chaves na mesma rua 689; trata-se na rua de São Pedro n. 64, com o sr. Lopes. (4618 E) S

ALUGA-SE o predio n. 79 da rua dos Ourives, proprio para negocio e moradia; as chaves estão no n. 81 e trata-se na avenida Rio Branco n. 102, com David & C. (4359 E) J

ALUGA-SE o sobrado á rua da Alfandega n. 167; trata-se no n. 165. (4547 E) J

ALUGA-SE por qualquer preço o bom sobrado da rua Tobias Barreto n. 150, 2º andar; trata-se na rua do Mercado 37, loja. (3801 E) J

ALUGA-SE, em casa de familia, um quarto mobilado, com todo o conforto, a um senhor de tratamento; av. Passos 40, sobrado. (4601 E) S

ALUGA-SE o predio da travessa do Commercio 20, com bom armazem e dois andares ;as chaves, por favor, estão defronte, e tratar, na Secretaria da Penitencia, largo da Carioca 7. E

ALUGA-SE uma linda sala de frente, tem luz electrica e independente, a um casal sem filhos, tem todas as commodidades. Travessa Chiquita n. 10, Villa Ruy Barbosa. (4517 E) B

ALUGAM-SE desde 30$ e 80$, quartos, todos de frente, bem mobilados, com ar puro do mar; avenida Rio Branco; praça Mauá 73, 2º andar. (4525 E) R

ALUGA-SE só para cavalheiro um optimo dormitorio de frente bem arejado e com moveis novos, e mais um bom quarto bem mobilado de 80$ incluindo banhos quentes ou frios e pequeno almoço. Elegante casa de familia estrangeira sem creanças; na rua Corrêa Dutra 166. (J4761) G

ALUGA-SE a casa VIII da avenida da rua Farani n. 45; as chaves estão na casa 7; trata-se na rua do Lavradio 200, officina. (4611 G) S

ALUGA-SE um quarto, bem mobilado, com pensão, a casal distincto, casa de familia, perto dos banhos de mar; B. Macedo 17. (4601 G) S

ALUGA-SE um bom aposento mobilado, em casa de familia, a cavalheiro de tratamento; a casa tem todo o conforto moderno e é na rua Carvalho Monteiro 39, Cattete. (4327 G) S

ALUGA-SE o predio da rua Pedro Americo 158; tem 2 salas, 2 quartos, quintal, luz electrica; as chaves estão no 31; 110$000. (4542 G) J

ALUGA-SE, em casa de uma senhora só, optima sala para descançar, de dia ou á noite; informa-se na rua da Gloria 102, sob. (734 G) R

ALUGA-SE a casa 9 da rua Bento Lisboa 79; tem tres quartos, duas salas, cozinha, jardim e quintal; as chaves no 8. (4597 G) R

ALUGA-SE, por 90$, uma casa, com dois quartos, duas salas, porão habitavel, cozinha e quintal; á travessa Cruzeiro do Sul 42; sobe-se pela rua Tavares Bastos, Cattete. (4355 G) J

ALUGA-SE, por 270$, a casa da rua Barão de Guaratiba 183, com boas accommodações; trata-se á rua Alfandega 12, Peixoto & C. (4397 G) J

ALUGA-SE, por 85$, a casa da rua D. Polyxena 76-II; trata-se na rua da Alfandega 12, Peixoto & C. (4395 G) J

AO DEITAR... TOMAE UM CALIX DE **Guaranesia**

ALUGA-SE ou arrenda-se o vasto predio em centro de jardim, á rua Bambina 36, com 9 quartos, 4 salas, bellas installações, chacara, pintado e forrado de novo, bonde e ponto de parada á porta; trata-se na rua Marquez de Olinda n. 69, onde está a chave, e na rua da Uruguayana n. 3, ás segundas, quartos e sabbados, das 4 ás 5 horas. (4375 G) J

ALUGA-SE, na rua Buarque de Macedo 12, chaletsinhos para moços solteiros ou casal sem filhos; as chaves na mesma rua 16. (3944 G) M

ALUGAM-SE bons commodos e casinhas, na rua General Severiano n. 74; trata-se com o sr. Albino. (5092 G) R

ALUGAM-SE boas casas novas, com tres quartos, duas salas e mais dependencias, gaz, electricidade e todo o conforto, perto do Collegio S. Ignacio, á rua de S. Clemente n. 250; preços reduzidos. (871 G) S

ALUGAM-SE, a casaes e cavalheiros, magnificos aposentos, esplendida sala de frente, cozinha de primeira ordem; na rua Ferreira Vianna 58, Cattete; telephone 4.345. (613 G) J

ALUGA-SE para familia a boa casa 162 da rua Conde de Irajá, em Botafogo, com muito bons commodos. Preço, 162$.

ALUGA-SE optimo sobrado para familia de tratamento; na rua Benjamin Constant n. 145. (4159 G) S

ALUGAM-SE magnificas casas na confortavel avenida Bella Vista. Aluguel, 115$; na rua Euphrasia Corrêa n. 42, proximo ao largo do Machado; trata-se com o encarregado. (3585 G) J

ALUGA-SE uma casinha, com grande pomar, na ladeira Schmidt Vasconcellos; informa-se Senador Octaviano 26; preço 80$. (4171 G) S

ALUGA-SE a linda casa I n. 89, da rua D. Marciana, por 180$. (R 3242) G

ALUGA-SE um quarto em casa de familia; na rua de S. Clemente n. 114. (3672 G) S

ALUGA-SE o magnifico predio n. 61 da rua Carvalho Monteiro. Está aberto das 11 ás 5 horas da tarde. (4810 G) M

ALUGA-SE o predio n. 14 da rua do Rozo, Laranjeiras, com magnificas accommodações. (4813 G) M

ALUGA-SE por 60$ um quarto de frente mobilado em casa de familia; na rua Voluntarios da Patria 429. (J 4546) G

ALUGA-SE um quarto de frente, mobilado, em casa de um casal, a um senhor ou rapaz, não tem outro inquilino; largo do Machado 52, sobrado. (4228 G) S

ALUGA-SE em casa de senhora de todo o respeito, espaçoso quarto rodeado de janellas, a senhoras ou a casal de tratamento, com telephone, luz electrica e banhos quentes; tambem fornece pensão e variada, na rua Carvalho de Sá n. 22, largo do Machado. (4214 G) S

ALUGA-SE, por 100$, dando bom fiador, uma pedreira á cunha, dando bons meiofios; trata-se á praia de Botafogo 248. (4738 G) J

ALUGA-SE uma sala de frente, sem mobilia, a pessoas do commercio; na rua do Cattete 213. (3383 G) J

Drogaria Granado & Filhos

RUA URUGUAYANA, 91

Não tem filial

DROGAS GARANTIDAS

PREÇOS SEM COMPETENCIA

Balança sensivel a 1 grammas para pesagem gratuita da freguezia.

ALUGA-SE o armazem da praça da Republica n. 195; trata-se no n. 189, com Veiga. (4954 E) R

ALUGA-SE o grande predio da rua Barão de Ladario 9, com dois sobrados, todo ou separado, com entradas independentes, para ver, as chaves estão, por favor, no n. 11, e para tratar, largo da Carioca 7, Secretaria da Ordem da Penitencia. G

LAPA E SANTA THEREZA

ALUGA-SE uma magnifica sala de frente, com ou sem pensão, fornecendo-se tambem á mesa e domicilio, na travessa Nascimento Silva n. 27, sobrado, perto da rua do Riachuelo. (4664 F) R

ALUGA-SE á rua Conde de Lage 21, uma esplendida casa com tres vastos pavimentos, propria para pensão. Preço, 500$000. (4156 F) S

ALUGA-SE o predio da rua Joaquim Silva n. 34, sendo altos e baixos, com esplendidos dormitorios e mais dependencias precisas; as chaves, por favor, no n. 36, e trata-se na rua da Carioca n. 10. (4325 F) S

ALUGA-SE por 150$ o sobrado do predio á rua Moraes e Valle n. 27; trata-se na rua da Carioca n. 28, loja, está aberto das 8 1/2 ás 10 horas. (4763 F) J

ALUGA-SE, em casa de familia, um bom quarto, com pensão e com ou sem mobilia; rua da Lapa 27, loja. (4389 F) J

ALUGA-SE o sobrado da rua da Lapa n. 61, com seis quartos, duas salas e mais dependencias; tem duas entradas; as chaves estão na mesma rua n. 67, casa de frutas; trata-se na avenida Rio Branco 102, com David & C. (4362 F) J

Juventude Alexandre

Faz com que os cabellos brancos fiquem pretos, não queima, não mancha a pelle.

A Juventude Alexandre desenvolve o crescimento do cabello e extingue a caspa com tres applicações.

Vende-se em todas as perfumarias — Pharmacias e drogarias Preço 3$000 rs.

ALUGA-SE a casa da rua de S. Clemente 64, com 5 quartos, 2 salas, grande quintal; trata-se na pharmacia junto. (4753 G) S

ALUGA-SE, por 130$, o predio á rua Asnia Bueno 45, com 2 quartos e 2 salas; chaves no n. 23; trata-se na Companhia de Administração Garantida, á rua da Quitanda 68. (3339 G) J

QUER SER FELIZ? nos negocios, em amor, na familia ou nas finanças? Quer gozar saude, bem-estar, e da consideração e estima de vossos semelhantes? Escrevei ao professor de hypnotismo e de magnetismo, **SR. ARISTOTELES ITALIA, RUA SENHOR DOS PASSOS, 98, RIO — CAIXA POSTAL 604**, e pela volta do correio recebereis uma brochura illustrada, que vos ensinará os meios de encontrar a felicidade tão desejada. Escrevei hoje mesmo. Não é necessario enviar dinheiro ou sellos, mas franquear devidamente a sua carta, pois não recebo cartas multadas. **DA'-SE TAMBEM EM MÃO, ABSOLUTAMENTE GRATIS.**

ARMAZEM, aluga-se um de esquina, por 250$, na rua da Lapa n. 71, as chaves no sobrado. (4027 S) R

ALUGAM-SE, a 2 ou 3 rapazes solteiros, dois quartos e um salão, num andar terreo, á rua Dr. Joaquim Murtinho, proximo aos arcos; aluguel razoavel; trata-se com o sr. Zozimo, á rua da Quitanda n. 107, 2º andar. (4221 F) S

ALUGA-SE, barato, a boa casa de dois pavimentos, á rua Moraes e Valle 18, na Lapa; trata-se na rua de S. Pedro 72, com Costa Braga & C. Preço, 220$000. (4154 F) S

UZAR A **Guaranesia** E' PROLONGAR A VIDA

ALUGA-SE um quarto de frente, mobilado, em casa de familia, independente; na rua Silva Manoel 134. (4920 F) M

ALUGAM-SE salas mobiladas; na rua do Rezende 104; telephone, e bonde á porta, luz electrica, banhos quentes. (4834 F) R

ALUGA-SE espaçosa sala, com bonita vista; rua do Cassiano 47, Gloria. (4613 F) S

ALUGA-SE o sobrado da rua Visconde Maranguape n. 12, e tambem a loja independente. (4872 F) R

ALUGA-SE, por preço muitissimo em conta, os bons predios da rua Santa Christina ns. 45 e 54 (Gloria), este ultimo com pequeno jardim, quintal e terraço com esplendida vista para o mar; installação de gaz e luz electrica; trata-se no mesmo, das 12 ás 17. F

ALUGA-SE uma excellente sala de frente, mobilada, a moço do commercio, solteiro, ou a casal sem filhos, de tratamento, em casa de pequena familia; preço 80$; na rua do Riachuelo 95. (5059 F) M

ALUGA-SE o sobrado da rua Dr. Joaquim Silva n. 83; as chaves estão em baixo e trata-se na rua do Ouvidor 183, Casa Cirio, com o sr. Bastos. (5004 F) J

ALUGAM-SE bons quartos mobilados, á rua do Rezende n. 91; tel 1338, Central. (5085 F) M

ALUGAM-SE por preços modicos os confortaveis predios da rua Alice ns. 24 e 26 (Laranjeiras), tendo installação electrica e fogão a gaz: trata-se na rua do Rosario 169, 2º andar. (B4701) G

ALUGA-SE, por 125$ mensaes, a casa da Praia de Botafogo n. 174, fundos; trata-se com J. S. Meira, á rua do Carmo 49. (4401 G) J

ALUGA-SE a casa da rua Senador Alencar n. 176; duas salas, quatro quartos, bem quintal; as chaves no n. 162, onde se trata. (4627 G) S

ALUGA-SE o sobrado do predio moderno, da rua do Cattete n. 47, Gloria, com 2 salas, escriptorio, 3 quartos, quarto com banheiro d'agua quente e fria, chuveiro, 2 W.-C., despensa, cozinha com fogão a gaz e coke, terraço com frente para o beco do Rio, com tanque coberto para lavar; está aberto. (4981 G) R

ALUGAM-SE magnificos e hygienicos commodos, illuminados a electricidade, a moços do commercio; na avenida Commercio; na rua Christovão Colombo 38, proximo ao largo do Machado; trata-se na mesma, com o encarregado, a qualquer hora. (3587 G) J

ALUGA-SE o confortavel predio de recente construcção com todos os requisitos de boa hygiene: na rua Alice do Figueiredo n. 169, 2º andar. (B 4700) G

ALUGA-SE um quarto, em casa de familia, a pessoas que trabalhem fora, á rua do Silva 19, largo da Gloria. (5107 G) M

ALUGA-SE uma sala de frente, a pessoa decente e do commercio em casa de pequena familia, onde não ha creanças bem outro inquilino; na rua Benjamin Constant 33. (5109 G) M

ALUGA-SE um bom sobrado, á rua Bento Lisboa n. 103; trata-se á rua do Cattete 305. (5017 G) J

ALUGA-SE boa casa, porão habitavel, na travessa Honorina 45; aluguel 270$; as chaves estão na rua Voluntarios 406. (4096 G) J

ALUGA-SE a casa da rua D. Marianna n. 121; trata-se no n. 117; aluguel 100$; Botafogo. (4856 G) R

ALUGA-SE, em casa de familia, uma boa sala, arejada; na rua do Cattete n. 287, proximo aos banhos. (4024 G) J

ALUGA-SE um bom armazem para qualquer negocio, com bons commodos para familia; á rua Jardim Botanico 484. (5069 G) M

ALUGA-SE uma casa com todo conforto á rua Benjamin Constant 162. Aluguel 162$000. Trata-se no visinho. (4847 B)

ALUGA-SE, fornece-se pensão, farta e variada, a domicilio, e acceitam-se pensionistas externos, em casa de familia; na rua Carvalho de Sá n. 22, largo do Machado. (4215 G) S

ALUGA-SE, a pessoa que trabalhe fóra, um quarto; prefere-se costureira; em casa de outra, nas mesmas condições; Praia Flamengo 64, casa 2. (4220 G) S

ALUGAM-SE magnificas e amplas casas com installação electrica e boas accommodações, na rua Euphrasia Corrêa n. 41, proximo ao largo do Machado "Avenida D. Luiza"; trata-se com o encarregado. Aluguel, 130$000. (3580 G) J

CATTETE, LARANJEIRAS, BOTAFOGO E GAVEA

ALUGA-SE um quarto com ou sem mobilia, em casa de familia beiga. Luz electrica e grande jardim; na rua D. Carlos I, 63 Cattete. (J4809) G

ALUGA-SE boa sala de frente, bem independente, a cavalheiros ou moços do commercio; na rua Bento Lisboa n. 6. (4732 G) J

ALUGA-SE por 100$ a casa da rua Oito de Dezembro n. 136, casa X. Trata-se na mesma rua 148. (4673 G) R

ALUGA-SE por modico preço uma boa casa: á travessa Alice de Figueiredo n. 12; trata-se na rua do Rosario n. 169, 2º andar. (B 4699) G

ALUGA-SE, por 180$, a casa da rua N. S. de Copacabana n. 994, com 4 quartos, 2 salas, despensa, etc., jardim e bom quintal; chaves na mesma rua n. 1.040 (padaria); tel. 264, Sul, ou 943, Sul. (4776 H) M

ALUGA-SE uma pequena casa; trata-se á rua Hilario de Gouvêa n. 83, Copacabana. (4996 H) R

SAUDE, PRAIA FORMOSA E MANGUE

ALUGA-SE uma boa casa com tres quartos, duas salas, grande quintal e luz; trata-se na rua de S. Diogo n. 18. (4688 I) M

ALUGA-SE a casinha da rua da America n. 139-A, com 4 commodos e quintal; preço 61$; a chave no morro da Providencia 101, e trata-se no mesmo. (4969 I) R

ALUGA-SE o armazem da rua da Saude n. 187, amplo e claro, proprio para negocio; as chaves estão no sobrado; trata-se na avenida Rio Branco n. 102, com David & C. (4370 I) J

ALUGA-SE, por 100$, a casa da rua Visconde Itauna 287-I; trata-se na rua da Alfandega 12, Peixoto & C. (4396 I) J

ALUGA-SE para familia uma boa casa com pequeno quintal; na rua de Santo Christo dos Milagres n. 102. Preço, 91$. (4156 I) S

ALUGAM-SE para familias as boas casas ns. 67 e 71 da ladeira João Homem, com bonitos terraços, preço 142$000. (4154 I) S

ALUGA-SE, por 140$, o sobrado da rua Visconde de Itauna 285; trata-se á rua da Alfandega 12, Peixoto & C. (4398 I) J

ALUGA-SE um bom quarto com janella para a rua, em casa de familia, sem outros inquilinos, a um cavalheiro respeitavel ou a dois moços em identicas condições; na rua Cardoso Marinho n. 28-A, Praia Formosa. (4211 I) S

ALUGAM-SE por preços baratissimos, os dois optimos sobrados da rua da Gamboa ns. 145 e 147, juntos ou separados. Trata-se na rua do Mercado n. 37, loja. (3800 I) J

ALUGA-SE, por preço barato, boa casa, com dois quartos, uma sala e bom quintal, na rua Cardoso Marinho, Praia Formosa; informa-se na mesma rua Cardoso Marinho n. 7, escriptorio. (4550 I) J

ALUGA-SE, por preço barato, boa casa, com dois quartos, duas salas e bom quintal, na rua Cardoso Marinho, Praia Formosa; informa-se na mesma rua Cardoso Marinho n. 7, escriptorio. (4551 I) J

ALUGA-SE, por 81$ mensaes, a casa n. III da rua Dr. Nabuco de Freitas n. 158; as chaves nas obras do n. 156, e trata-se á rua dos Andradas 70. (4364 I) S

ALUGA-SE, por 250$, o sobrado novo, á rua Visconde de Itauna n. 42, construido a capricho, com duas salas grandes, cinco quartos, banheiro, cozinha, installação electrica e a gaz. (4030 I) J

CATUMBY, ESTACIO E RIO COMPRIDO

ALUGA-SE um commodo para casal ou moços do commercio; na rua Emilia Guimarães n. 15, Catumby. (4825 J) J

ALUGA-SE um espaçoso quarto, com janella, em casa de familia, a uma senhora ou senhor, pessoas decentes; na rua Colina n. 85, sobrado (Estacio). (4532 J) J

ALUGA-SE um predio, á rua Elcone de Almeida 35, com tres quartos, duas salas, electricidade e gaz; trata-se na rua Catumby n. 105. (4361 J) J

ALUGAM-SE as casas novas, de dois andares, da rua Nery Pinheiro ns. 36 e 40, e da rua de S. Leopoldo 120, com boas accommodações para familia; as chaves estão nas mesmas e trata-se na avenida Rio Branco 102, com David & C. (4366 J) J

ALUGA-SE um esplendida sala de frente, com entrada independente e muito bem situada; nos pontos de bondes, Santa Alexandrina 245. (4182 J) J

ALUGA-SE uma boa casa, nova, com 2 quartos, 2 salas, quintal, jardim, electricidade e mais dependencias; á rua Dr. Costa Ferraz n. 8; as chaves estão á rua Nova S. Luiz n. 44. (4573 J) S

AO LEVANTAR... TOMAE UM PEQUENO CALIX DE **Guaranesia**

ALUGA-SE um quarto, com janella para rua, bem mobilado, luz electrica, casa de familia, a casal ou moços, na rua Itapirú 223, bonde de 100 réis. (4466 J) S

ALUGA-SE em casa de familia, á rua Aristides Lobo n. 237, magnificos commodos a casaes sem filhos, cavalheiros ou senhoras de tratamento e bons costumes; á rua é servida por diversas linhas de bondes de cem réis e a casa, além de ser muito limpa, dispõe de um grande terreno proprio para recreio dos seus moradores, trata-se na mesma com o sr. Oliveira. J

ALUGA-SE a casa da rua Barão de Petropolis n. 102; tem accommodações para familia regular e de tratamento; a chave no n. 90, onde se trata. (4372 J) J

ALUGA-SE para familia a boa casa 15 da rua do Mattoso, a quinze minutos da cidade, muitos bondes de cem réis. Preço, 152$000. (4156 J) S

ALUGA-SE uma casa na travessa Doze de Dezembro n. 15, com entrada ao lado, fogão a gaz, luz electrica, duas salas, dois quartos e quintal, agua com abundancia. Bonde do Mattoso. (4592 J) S

ALUGA-SE para familia a boa loja do predio n. 62 da rua do Cunha, em Catumby. Preço 90$000. (4154 J) J

ALUGAM-SE para familias as duas lojas e sobrados do predio n. 59 da rua Elcone de Almeida, Catumby. Preços, 80$ até 150$000. (4154 J) S

ALUGA-SE, por 130$, o sobrado da rua Dr. Maia Lacerda n. 96, com 4 quartos, 2 salas e mais dependencias; a chave no 98. (4614 J) S

ALUGAM-SE linda sala quarto e gabinete, com ou sem mobilia, á rua Faria 9, Estacio. (4305 J) S

ALUGA-SE uma boa casa, em logar muito saudavel, toda pintada e forrada de novo, com electricidade, para familia de tratamento; preço 152$; na rua de S. Claudio n. 23; as chaves estão no rua Maria José n. 43, Estacio de Sá. (4321 J) S

ALUGA-SE a boa casa da rua do Cunha n. 53 (Catumby), assobradada, entrada ao lado, duas salas, quatro quartos, despensa, cozinha, porão habitavel, illuminada a gaz e electricidade bom quintal; as chaves estão na rua de Catumby n. 100 (armazem), e trata-se á rua da Alfandega 131, sobrado. (3081 J) J

ALUGA-SE um sobrado na rua Leoncio de Albuquerque n. 24; as chaves estão na loja do mesmo, tem tres quartos, e duas salas. (4693 J) B

ALUGA-SE a casa da rua D. Carlos I n. 138; trata-se na rua do Rosario 168. (3113 J)

ALUGA-SE um bom quarto, por 25$; na travessa da Paz n. 18. Rio Comprido. (5056 J) M

ALUGA-SE, por 90$, a grande casa da rua Navarro n. 87, e por 65$, a casa da mesma rua n. 206, com bons commodos para regular familia; as chaves, Itapirú 90; tratar, no largo de Catumby, esquina de Coqueiros, armazem. (5062 J) M

ALUGA-SE o 1º andar do predio á rua S. Leopoldo n. 326, as chaves se acham na loja, e trata-se no beco do Bragança 24. (5060 J) M

ALUGAM-SE, com pensão, a casal sem creanças ou a moços sérios, 2 quartos contiguos ou separados, em casa de familia mineira, que não tem inquilinos; bondes de 100 réis na porta; Estacio de Sá 47, sob. (5862 J) R

ALUGA-SE o predio da rua Barão de Sertorio n. 21, com muitos commodos, porão habitavel, jardim e quintal; as chaves estão na rua Barão de Itapagipe n. 116 trata-se na rua do Mercado n. 21, com Macedo Ribeiro & C. (4651 J) R

ALUGA-SE, na rua S. Carlos 22, o predio moderno, proprio para duas familias completamente separadas, com 4 salas, 6 quartos, 2 cozinhas, bons terraços; as chaves na venda da esquina da rua Estacio; para tratar, rua S. José 108. (3030 J) S

ALUGA-SE, na rua Conselheiro Sampaio Vianna n. 60, Avenida Boa Vista (Rio Comprido), casas com 3 quartos, 2 salas, cozinha e mais commodidades, para familias de posição; as chaves estão na casa 6. (4081 J) S

ALUGA-SE, por 140$, o predio da rua da Floresta n. 77, Catumby, com 2 grandes salões, 3 quartos, luz electrica e gaz, quintal e jardim na frente, logar alto, fresco e saudavel; tambem se póde dar grande chacara coberta de arvores fructiferas e mais 3 quartos, tudo por 170$; presta-se para sociedade ou collegio; a chave está no n. 75, sobrado. (4695 J) S

LEME, COPACABANA, IPANEMA E LEBLON

ALUGA-SE o 1º andar do predio á rua do Cattete n. 91, todo forrado e pintado de novo, com luz electrica e todas as accommodações para familia. As chaves estão no pavimento terreo (Pharmacia Popular), onde tambem se trata. (4654 H) J

ALUGA-SE uma boa casa com o conforto necessario, tem seis quartos, na praça Ferreira Vianna n. 70; trata-se na pharmacia ou rua do Ouvidor 75. (4683 H) R

ALUGA-SE a casa da rua de Santa Clara n. 34, Copacabana, propria para familia de tratamento, muito proxima do mar; informações, por obsequio no n. 52 da mesma rua. (4662 H) J

ALUGA-SE boa casa, á rua Prudente de Moraes n. 65, Ipanema; 2 pavimentos, electricidade, fogão a gaz, quintal; trata-se no n. 67. (4947 H) J

ALUGA-SE o predio da rua N. S. de Copacabana 772, com todas as accommodações para familia de tratamento; para ver e tratar, no mesmo, das 2 ás 4 da tarde. (4529 H) J

ALUGA-SE uma casa nova, com todas as commodidades e grande quintal, por 130$, e outra, menor, por 90$; travessa Margarida 44 e 46, Copacabana. (4709 H) R

ALUGA-SE para familia de tratamento, a esplendida casa n. 838 da rua Nossa Senhora de Copacabana, com magnificos aposentos. Preço, 233$000. (4156 H) S

ALUGA-SE um esplendido sobrado, á rua Salvador Corrêa 48, Leme. (4704 H) J

ALUGA-SE uma casa, com boas accommodações, para familia regular, á rua Barroso n. 67, Villa Mimi, Copacabana; trata-se no n. 73; preço 110$. (3829 H) J

ALUGA-SE uma boa casa, no Leme, com 3 quartos, 2 salas, etc., perto dos banhos de mar; ver e tratar, na rua Salvador Corrêa 52, pharmacia. (4676 H) B

ALUGA-SE o predio n. 44 da rua Maia Lacerda, em Copacabana, perto dos banhos de mar; tem 3 quartos, 2 salas e mais dependencias; as chaves estão na casa junto; trata-se na avenida Rio Branco n. 102, com David & C. (4360 H) J

ALUGA-SE uma excellente casa, com 2 quartos, 2 salas, cozinha, quintal, banheiro e luz electrica; aluguel 122$; ver e tratar, á rua N. S. de Copacabana n. 1.012 (casa 4). (5278 H) J

Agua de Colonia FARINA

Todos os tamanhos

66 RUA URUGUAYANA 66

ALUGAM-SE duas casas novas, por 120$ mensaes; na rua Floriano Peixoto; trata-se na rua Ipanema 77. (4803 H) R

ALUGA-SE, na rua Figueiredo Magalhães n. 21 (Copacabana), uma linda casa, de construcção moderna, propria para familia de tratamento, com sete bem arejados quartos, terraço, bons banheiros com agua quente e fria, electricidade, fogão, etc., tendo aposentos separados da casa para creados; aluguel modico, fazendo contrato; trata-se na rua da Candelaria n. 40, 1º andar; as chaves estão na rua N. S. de Copacabana n. 587, armazem. (4894 H) R

ALUGA-SE, em casa de familia, um quarto, com entrada independente; na rua João Francisco n. 36, bonde de Ipanema. (4846 H) B

HADDOCK-LOBO E TIJUCA

ALUGAM-SE em casa de familia um ou dois quartos, com ou sem mobilia e com pensão, para casal ou pessoa só; na rua de S. Francisco Xavier n. 37, proximo á rua Haddock Lobo, esquina do largo da Segunda-Feira. (4956 K) B

ALUGAM-SE, na Villa Flor, á travessa S. Salvador 164, tres casas, novas, com 2 salas, sendo a de visitas independente, 2 quartos, copa, banheiro e W.-C., dentro da casa, quintal e tanque; chaves e informações com o encarregado da villa; preço 112$000. (4734 K) B

ALUGA-SE o predio n. 72, á rua Pinto Guedes, Muda da Tijuca, com tres grandes quartos, duas salas, despensa, banheiro, etc., entrada ao lado; aluguel 150$; chaves na quitanda da esquina. (4574 K) J

ALUGA-SE a casa II da rua Affonso Penna 89, por 112$; chaves no armazem da esquina; trata-se na rua Senador Euzebio 118. (4342 K) J

ALUGA-SE uma casa sita á rua Visconde de Figueiredo n. 99, tendo entrada ao lado, com duas salas, tres quartos e quarto para creado, chuveiro e banheira com aquecedor. Achando-se as chaves na mesma rua n. 107 e trata-se na rua Miguel de Frias n. 39, sobrado. (4658 K) J

ALUGAM-SE commodos limpos, na casa n. 45 da rua 28 de Setembro (Muda da Tijuca); trata-se na mesma, com d. Bemvinda Baptista. K

ALUGA-SE a casa da rua Conde de Bomfim n. 791, com cinco quartos e porão habitavel; as chaves estão no açougue; trata-se na rua Moura Brito 19. (4339 K) J

ALUGA-SE, por 70$, a casa da rua General Roca 69-II; trata-se na rua da Alfandega 12, Peixoto & C. (4398 K) J

ALUGAM-SE dois bons quartos, muito arejados e mobilados, a casaes sem filhos e senhoras de tratamento, pensão de casa de familia; rua Haddock Lobo 13. (4986 K) R

ALUGA-SE o predio n. 233 da rua Dr. José Hygino; as chaves estão no n. 576 da rua Conde Bomfim; trata-se na rua dos Ourives 47, alfaiataria (4523 K) R

ALUGA-SE a casa da rua dos Araujos n. 62; as chaves na Padaria Aragão, rua Conde de Bomfim n. 128. (4763 K) S

ALUGAM-SE, em casa de familia, á rua Haddock Lobo n. 417, dois quartos grandes, com communicação e bem mobilados, para pessoas de familia; cozinha á mineira. (4637 K) R

ALUGAM-SE a 80$ bons casas com duas salas, dois quartos e mais dependencias, electricidade e bonde de 100 réis; rua Pereira de Siqueira 39 (avenida).

ALUGA-SE a casa da rua Gratidão 19, com dois quartos, duas salas, cozinha e gaz; trata-se na mesma rua n. 11, Muda da Tijuca. (4814 K) J

ALUGA-SE uma boa casa com porão habitavel e bem dividido e bom quintal e bonde de 100 rs. Rua Pereira de Siqueira n. 37. E' proximo ao Largo da Segunda-Feira. (S 4204) K

ALUGA-SE, a familia de tratamento, um lindo e confortavel predio de dois pavimentos, completamente reformado, situado á rua S. Luiz 54, Haddock Lobo, possuindo 2 salas, 3 quartos, saleta, despensa, 2 banheiros, varanda, jardim, um chalet independente, com sala e quarto, etc.; informa-se no mesmo, de 1 ás 4, ou no English Hotel, com Raul Reis. (4609 K) S

ALUGA-SE a familia de tratamento o confortavel predio da rua Haddock Lobo n. 295, com optimas accommodações e todas as dependencias necessarias no andar superior, magnificas salas e quartos no andar terreo, quintal arborizado, etc. Póde ser visto a qualquer hora do dia, e trata-se com Angelino Simões; na rua do Mercado n. 39. K

ALUGA-SE uma sala de frente, espaçosa e arejada, entrada independente, em casa de familia, na rua Haddock Lobo n. 141. (4757 K) J

ALUGA-SE o predio da rua Barão do Amazonas n. 66, com quatro quartos e mais dependencias; chaves, por favor, no n. 62; trata-se na rua de S. Henrique 51. (5182 K) M

ALUGA-SE o predio novo, assobradado, com 4 quartos, jardim na frente e entrada ao lado, no prolongamento da rua Mariz e Barros 517, fim da rua Barão de Amazonas; informa-se na rua Pereira de Siqueira 59, padaria. 5005 K) J

ALUGA-SE a casa da rua Alzira Brandão n. 95 (Conde de Bomfim); as chaves estão no estabulo, em frente; trata-se na rua Gustavo Sampaio n. 119 (Leme), ou rua dos Ourives n. 59, sobrado, das 2 ás 4; aluguel 150$. (4884 K) J

ALUGA-SE [illegible] Avenida Isabelita [illegible] rua Campos Salles [illegible]; as chaves no n. 109, onde se trata. (4879 K) R

ALUGA-SE uma boa casa, para familia [illegible] rua dos Araujos n. [illegible] (Fabrica das Chitas); as chaves no armazem da esquina. (4008 K) J

S. CHRISTOVÃO, ANDARAHY E VILLA ISABEL

ALUGA-SE a casa n. [illegible] da rua Senador Furtado; as chaves estão no n. 61, lavanderia Confiança. [illegible]

ALUGA-SE o excellente predio, á praça [illegible] S. Christovão [illegible] [illegible]

ALUGA-SE o predio [illegible] rua Ribeiro Guimarães 64, Aldeia Campista. (4344 L) J

ALUGA-SE um magnifico predio, á rua Rufino de Almeida n. 34, Aldeia Campista [illegible] (4714 L) S

ALUGA-SE o predio novo, grande [illegible] rua Senador Alencar [illegible] (4714 L) S

ALUGA-SE em S. Januario 185 um predio com quartos, luz electrica, agua, etc, independente, a pessoas sérias (S. Christovão). (J 4767) L

ALUGAM-SE por preços razoaveis os confortaveis predios de recente construcção, sitos á rua Souza Cruz ns. 4, 6, 8 e 12 (Andarahy); trata-se na rua do Rosario 169, 2º andar. (R 4792) L

ALUGA-SE o predio n. 26 do Campo de S. Christovão [illegible] (4208 L) J

ALUGAM-SE casas novas com duas salas, dois bons quartos, quintal [illegible] rua do Ouvidor [illegible] (4112 L) S

ALUGA-SE uma casa com 2 quartos e 2 salas, na rua Barcellos n. 5, S. Christovão; trata-se na rua S. Pedro n. 14, por 60$. (4234 L) R

ALUGAM-SE as casas da Ap. Maria 71 (Aldeia Campista), travessa á rua Pereira Nunes, novas, com dois quartos, duas salas, cozinha, banheiro e tanque de cimento, bem claros e illuminados a luz electrica. As chaves no local. Trata-se na rua Theophilo Ottoni n. 31, proximo ao centro da cidade, a poucos passos dos bondes de Aldeia Campista, cuja passagem é de 100 réis. Alugueis 100$ e 90$000. L

ALUGA-SE [illegible] (4154 L) J

ALUGAM-SE para familias, boas casas [illegible] "Villa Eugenia" [illegible] rua Mariz e Barros [illegible] (4234 L) J

ALUGA-SE a casa da rua Chaves Faria n. 46 (S. Christovão), por 150$, [illegible] (4231 L) J

ALUGA-SE a casa da rua de S. Francisco Xavier [illegible] (4689 L) S

ALUGAM-SE [illegible] rua D. Maria n. [illegible] (4245 L) S

ALUGAM-SE [illegible] bons aposentos, com [illegible] rua do Mattoso n. 5 [illegible] (4813 L) J

FRACOS

Neurasthenicos, nervosos, depauperados, curae-vos rapida e radicalmente com as GOTTAS POTENCIAES DO DR. WILMAN. Na IMPOTENCIA o effeito é immediato ou progressivo, segundo a dóse; não cansam o estomago. Vidro 3$000. Deposito: RUA SETE DE SETEMBRO 61. S4606

ALUGAM-SE boas casas na rua de São Christovão n. 625, bondes de cem réis, a 15 minutos da cidade. (3661 L) J

ALUGA-SE o armazem n. 464 da rua Barão de Mesquita, serve para qualquer negocio e tem commodos para familia. As chaves no n. 509 da mesma rua e trata-se com Pedro Costa, á praça Tiradentes n. 38. (4998 L) R

ALUGA-SE por 180$ o predio da rua Barão de Mesquita n. 743, com duas salas, quatro quartos, cozinha, despensa, W. C., quarto de banho grande jardim e grande quintal, quarto de arrumações, tanque, W. C., chaves na rua Leopoldo 19, padaria, rua transversal á Barão de Mesquita e trata-se na casa Conteville, rua da Alfandega n. 98. Telephone Norte, 1870. (453 L) B

ALUGA-SE casa com 3 salas, 6 quartos, banheiro, gallinheiro, jardim, horta; rua Alegria 539, bonde á porta. (4644 L) R

ALUGA-SE um predio completamente limpo, por 120$; na rua José Eugenio n. 10; trata-se no n. 8. (4659L) B

ALUGA-SE uma casa com cinco quartos, duas salas, banheiro, cozinha e gaz e grande terraço, tudo illuminado a electricidade; na rua do Mattoso n. 69; trata-se no Bazar Herminios, praça da Bandeira. (4783 L) A

ALUGA-SE o predio n. 87 da rua Chaves Faria. Chaves no armazem defronte e trata-se na rua Senador Alencar 162, ou Rosario 161. (4866 L) R

ALUGA-SE a casa n. 5 da rua de Santa Luiza n. 81, Maracanã, as chaves estão na casa n. 2, tem dois quartos, uma sala, cozinha, pequeno quintal; trata-se na avenida Rio Branco n. 102, com David & C. (4368 L) J

ALUGAM-SE casas com tres quartos, duas salas, cozinha, despensa e bom quintal, á rua Senador Furtado 81; as chaves estão na casa 1 do mesmo numero e trata-se na avenida Rio Branco n. 102, com David & C. (4367 L) J

ALUGAM-SE as boas casas da Villa Esperança, á rua Leopoldo n. 22, Andarahy, a 64$000 cada uma; para tratar na casa I. (4552 L) J

FERIDAS, empingens, darthros, eczemas, sardas, pannos, comichões, etc., desapparecem rapidamente usando Pomada Lusitana. Caixa 1$000. Pelo Correio 1$500. Deposito: Pharmacia Tavares. Praça Tiradentes n. 62. (Largo do Rocio). (A 4030)

ALUGA-SE confortavel sobrado á rua do Mattoso n. 34; trata-se com o sr. Albano, no armazem em baixo. (4140L) J

ALUGAM-SE casas novas, a 80$, 100$ e 110$; na rua Conselheiro Jobim, esquina da rua Bella Vista, bonde Villa Isabel. (4772 L) S

ALUGA-SE a casa da rua Padilha 106, Engenho de Dentro, aluguel 86$; a chave no visinho e trata-se na agencia do Correio, da praça Sete de Março. (4881 M) B

ALUGA-SE o predio da rua Victor Meirelles n. 54, estação do Riachuelo, com tres grandes e ventilados quartos e mais dependencias. Logar enxuto e saluberrimo, gaz e electricidade. Chaves no n. 62 e trata-se na rua Capitão Rezende n. 140, Meyer. (4854 M) R

ALUGA-SE por 120$ o predio novo assobradado, á rua Piauhy n. 51, Todos os Santos, com porão habitavel, tres salas, tres quartos, banheiro e privada separados cozinha, installação electrica e grande quintal murado. (4031 M) J

ALUGA-SE a casa da rua Pernambuco n. 162, com muitos commodos para familia e um vasto terreno, por diminuto aluguel; as chaves na casa 8 da avenida ao lado. (4850 M) J

ALUGA-SE a casa da rua Bella Vista n. 14, com tres quartos, duas salas e saleta, despensa, banheiro, esgoto, bom quintal arborisado está limpa. Preço 112$; as chaves estão na venda da esquina. (4021 M) J

ALUGA-SE uma casa, para familia de tratamento, com dois quartos, duas salas, cozinha e mais necessario e bom quintal; á rua das Andorinhas n. 2, estação de Ramos; as chaves estão á rua Teixeira Franco n. 31, e trata-se á rua Visconde Inhauma n. 63, loja. (4034 M) S

COLLYRIO Moura Brasil

NOME REGISTRADO

Cura inflammações e purgações dos olhos. Pharmacia MOURA BRASIL 37, Rua Uruguayana, 37

ALUGA-SE o bom sobrado da rua Benedicto Hippolyto n. 184, proprio para familia. (5076 L) M

ALUGA-SE uma sala, completamente independente, com luz electrica; na rua Silva Pinto 194. (5058 L) M

ALUGA-SE o predio da rua Francisco Eugenio 325; as chaves estão no 327, e trata-se na rua da Quitanda 139. (5071L) M

ALUGA-SE o predio da rua Rufino de Almeida 56; as chaves estão no 54, e trata-se na rua da Quitanda 139. (5072L) M

ALUGA-SE por 80$ boa casa com dois quartos, duas salas, etc.; informa-se com o sr. Nascimento, no Boulevard Vinte e Oito de Setembro n. 29, Villa Isabel. (4890 L) R

ALUGAM-SE por 90$ e 125$ as casas da rua Gonzaga Bastos ns. 61 e 63, com bons commodos, terreno e electricidade. Trata-se na rua Uruguayana n. 116, das 2 as 3. (4884 L) R

ALUGA-SE uma casa assobradada, nova, jardim na frente, duas salas e dois quartos espaçosos, cozinha, despensa, banheiro e electricidade, quintal, por 91$; na rua de S. Luiz Gonzaga n. 557. Chaves no n. 557, casa 1, com o sr. Gaspar. (4878 L) B

ALUGA-SE por 100$ a casa da rua Duque de Caxias n. 133, no Boulevard Vinte e Oito de Setembro, com duas salas, tres quartos, cozinha. Tem luz electrica e quintal. L)

ALUGAM-SE a sala de frente e quarto, por 40$ da rua Bella de S. João n. 100, a duas senhoras de familia. (4976 L) R

ALUGAM-SE casas por 71$, 51$, na avenida da rua José Clemente n. 81 (praia de S. Christovão); trata-se na rua Senhor dos Passos n. 216. Preferimos familias com poucas creanças ou nenhumas. (2833 L) S

ALUGAM-SE casas para pequenas familias, na Villa Rosa, á rua Bella de S. João 259; chaves no n. 257. (J 4571) L

ALUGA-SE, por 100$, a boa casa da rua do Bomfim 212. (4628 L) S

ALUGA-SE a casa n. 282 da rua General Bruce: as chaves na rua General Argollo n. 45: trata-se na rua do Hospicio 91, sobrado, das 15 horas em deante. (J 4573) L

SUBURBIOS

ALUGA-SE, por 10$000, dando bom fiador, um terreno, de 20 x 50, em Vigario Geral; trata-se na rua General Canabarro 338-A. (4737 M) J

ALUGA-SE, por 70$, a casa, com 5 commodos, da rua Madre de Deus 15, E. Novo. (4731 M) B

ALUGA-SE um armazem, com tres portas para a Galeria Cruzeiro e duas para a rua de Santo Antonio n. 12, muito proprio para um botequim; já tem armação e diversos pertences adequados a este ramo de negocio; para ver, encontra-se no mesmo armazem um encarregado, e para tratar, na rua Primeiro de Março n. 7, Casa Estrella do Oriente. (3825 M) S

ALUGAM-SE, por 100$, com fiador bom, 8 casinhas de madeira, com salla quarto, cozinha e privada, na Penha; rua Aymoré n. 13; trata-se á rua General Canabarro 338-A. (4737 M) J

ALUGA-SE uma casa, com quarto, sala, cozinha e quintal; na rua Tavares Guerra n. 28, proximo á estação do Magno, Madureira. (4672 M) R

KOLA SOEL

Anemia, fraqueza, neurasthenia, molestias do estomago

Depositarios: — Araujo Freitas & C.ª, rua dos Ourives 88 e Pharmacia Marques, praça Tiradentes ns. 40 e 42—Rio.

ALUGA-SE, por 60$, a casa nova, assobradada, da rua Americana n. 30, Cachamby, Meyer, com 2 salas, 2 quartos, cozinha, tanque, banheiro, W.-C. e electricidade, quintal espaçoso, logar saudavel; a chave está no n. 20 da mesma rua; trata-se á rua Dr. Manoel Victorino n. 581, em frente á estação da Piedade, sobrado. (4703 M) B

ANGICO COMPOSTO

O XAROPE MAIS ANTIGO DO BRAZIL

CURA RADICALMENTE, QUALQUER TOSSE ANTIGA OU RECENTE

A venda na PHARMACIA BRAGANTINA

RUA URUGUAYANA N. 105 — E EM TODAS AS PHARMACIAS E DROGARIAS

ALUGA-SE a magnifica vivenda da rua General Canabarro n. 91, em frente á Quinta da Boa Vista, com espaçosos commodos e grande terreno com bonito pomar. (4855 L) R

ALUGA-SE um quarto a um casal sem filhos, que trabalhe fóra e precise do mesmo para repouso, é grande, forrado de novo, por 30 mil réis, com direito a luz electrica, á rua Delphim n. 115, villa do mesmo nome, casa VI. (3680 L) J

ALUGA-SE uma casa na rua Dr. Silva [illegible] as chaves na padaria da esquina, em Villa Isabel. (4884 L) J

ALUGA-SE uma casa, na rua Dr. Silva Pinto n. 68, aluguel 50$; as chaves na padaria da esquina, em Villa Isabel. (4885 L) J

ALUGA-SE a excellente casa da rua Barão de Mesquita n. 520. As chaves no n. 522. (4023 L) J

ALUGA-SE a rua Mariz e Barros 229, [illegible] quartos, cozinha, etc.; as chaves no n. 227 [illegible] (4850 L) M

ALUGA-SE a casa da rua Bella de São João 30 [illegible] S. Christovão [illegible] (4082 L) J

ALUGA-SE, por 20$, um grande terreno, com dois barracões, para trabalhadores, a tres minutos da estação Quintino Bocayuva; trata-se na rua Senador Dantas 92, chapelaria. (4084 M) B

ALUGA-SE um commodo, uma sala e um quarto, na rua Cardoso Mesquita n. 5, esquina da rua 25 de Março, estação do Encantado. (4668 M) R

ALUGA-SE muito barato, o espaçoso predio da rua Oliva Maia 63, em Madureira; póde ser habitado por mais de uma familia; trata-se com o proprietario, no mesmo. (4665 M) R

Cirurgião-dentista
Candido Lobo Junior
Rua Sachet, nº 11-1º

ALUGA-SE o predio n. 71 da rua Angelina, estação do Encantado, tendo tres quartos, duas salas, cosinha, banheiro, W.-C., magnifico porão e bom terreno; as chaves estão no n. 73, onde se trata. (4531 M) J

ALUGA-SE uma boa casa, muito barato: travessa Tenente Costa n. 3. Todos os Santos. (4737 M) M

ALUGA-SE uma casa nova, á rua Dr. Dias da Cruz n. 823, com 3 quartos, 2 salas, agua, luz, quintal e jardim, 2 minutos do bonde; 70$. (4607 M) B

ALUGA-SE o bom predio assobradado, da rua Barbosa da Silva 36, estação de Riachuelo, com optimo pomar e accommodações para familia de tratamento; as chaves na venda da esquina. (4739 M) J

ALUGA-SE a casa da rua Viuva Claudio 151, com 3 quartos, 2 salas, varanda e mais dependencias; as chaves estão no n. 187; tratar, á rua D. Adelaide 69, Meyer, ou com o sr. Belisario, na pharmacia Indio, á rua D. Anna Nery. (4083 M) J

ALUGA-SE uma casa, á travessa Araujo n. 23, com 2 quartos e tudo mais necessario; tratar, no 21; preço 75$, E. Ramos. (4668 M) R

ALUGA-SE uma casa, 3 quartos, 2 salas e mais dependencias, á rua Izolina 20, Meyer; as chaves na mesma. (4663M) J

ALUGA-SE um predio moderno, com 3 quartos, 2 salas, saleta, cozinha e banheiro, 2 quartos para empregados, gallinheiro, grande chacara com muitas fruteiras, grande jardim, com illuminação a gaz e electricidade, distante do bonde Lins e Vasconcellos 2 minutos, e 8 minutos da estação do Meyer; á rua Lopes da Cruz 161 (Boca do Matto); o mais aprazivel logar dos suburbios; trata-se na rua Carolina Santos n. 11, esquina da rua Lins; preço 160$000. (4540 M) J

ALUGA-SE uma excellente casa com todo o conforto, grande chacara, porém para pequena familia; na rua Bittencourt da Silva n. 23 (Sampaio). Trata-se na rua do Rocha n. 40, onde estão as chaves. (4678 M) B

CABELLOS

BRANCOS ficam pretos progressivamente com a AGUA INDIANA, producto scientifico, o melhor para dar a cor progressivamente que o melhor systema de dar a cor nos cabellos, não mancha, não é tintura — Vidro 3$000, nas drogarias, pharmacias e perfumarias. Deposito: RUA SETE DE SETEMBRO 61. Casa Huber. S4607

ALUGA-SE o predio 22 da rua Derby-Club, Collegio Militar; tem cinco quartos, [illegible] installação de luz electrica, jardim, pequeno quintal, sala de jantar, visitas e de copa [illegible] (4032 L) S

ALUGA-SE á rua de S. Januario, um bom quarto [illegible] Cartas nesta redacção [illegible] (4845 L) J

ALUGA-SE [illegible] Andarahy. (4097 L) B

ALUGA-SE as casas ns. 83 e 85 da rua dos Artistas [illegible] (4874 L) J

ALUGA-SE o predio n. 26 da rua José Eugenio [illegible] (4882 L) J

ALUGA-SE casa nova, na rua Rio Grande do Sul [illegible] (4413 L) J

ALUGA-SE uma casa [illegible] Derby-Club n. 35 [illegible] (4370 L) J

ALUGA-SE a casa n. [illegible] da rua Senador Soares [illegible] (4376 L) S

ALUGA-SE [illegible] Mariz e Barros [illegible] (4371 M) J

ALUGA-SE [illegible] rua Pereira Nunes [illegible] (4402 L) J

ALUGAM-SE duas boas casas [illegible] S. Christovão [illegible] (4415 L) J

ALUGA-SE a casa da rua Santa Luiza [illegible] (4218 L) S

ALUGA-SE um bom chalet [illegible] (4218 L) S

ALUGA-SE a casa [illegible] Alfandega 122; preço 120$000. (4202 L) J

ALUGA-SE por 81$ a boa casa da rua Figueira n. 205, estação do Rocha, tendo luz electrica, etc.; a chave está na n. 203. (5011 M) J

ALUGA-SE a casa VII da rua Barão de Iguatemy 98; tem 2 salas, 2 quartos e mais dependencias; preço 90$; as chaves estão na fabrica de cerveja Cruzeiro; praça da Bandeira, onde se trata. (5110 M)

ALUGA-SE a pittoresca casa de campo da rua Nazareth n. 67 (bonde Lins de Vasconcellos), optimamente situada, numa imminencia, de onde se descortina deslumbrante panorama, que se dilata até o mar, com vastas accommodações e circumdada por uma grande chacara, tão juncada de arvores frondosas e fructiferas, que do portão se não avista a casa. Informações com [illegible] (4384M) A

ALUGA-SE [illegible] Candido [illegible] Jacarépaguá [illegible] W. C., luz [illegible] M

ALUGA-SE [illegible] n. 20 da [illegible] quartos, 2 [illegible] Uruguayana [illegible] Dr. José [illegible] (5063M) M

ALUGA-SE [illegible] Dr. Padilha [illegible] Engenho de Dentro, com [illegible] 100$ mensaes [illegible] n. 17. (4997 M) R

ALUGA-SE [illegible] Alzira Valdetaro [illegible] duas salas [illegible] arborisado [illegible] a familia [illegible] Jockey-Club [illegible] Francisco Xavier [illegible] andar). (4010 M) J

ALUGA-SE [illegible] Condessa [illegible] trata-se na [illegible] (4011 M) J

ALUGA-SE [illegible] 60$ e 70$; [illegible] 140, para [illegible] 139. (5007 M) J

ALUGA-SE [illegible] terrenos [illegible] lavoura [illegible] Barros, Li- [illegible] sr. Ber- [illegible] (4887 M) R

ALUGA-SE [illegible] predio da [illegible] Está em [illegible] rua Fi- [illegible] (4613 M) J

ALUGA-SE [illegible] Edmundo, [illegible] luz electrica [illegible] José Domingues [illegible] (4063 M) R

ALUGA-SE [illegible] da rua [illegible] dois quartos [illegible] luz electrica [illegible] (4065M) R

ALUGA-SE [illegible] Perseverança [illegible] 26 e tratar [illegible] com o Veiga. (4939 M) R

ALUGA-SE [illegible] chalet na rua [illegible] também [illegible] Ernestina 41. (4959 M) R

ALUGA-SE, por 70$, o predio da rua Antunes Garcia 15, estação Sampaio: as chaves no n. 11, onde se trata. (4606 M) S

ALUGAM-SE em Ramos, boas casas de moradia a 50$, 55$, 70$, tendo todas as commodidades para pequena familia, com carta de fiança; trata-se no mesmo logar, na "Villa Andorinha". (3628M) J

ALUGA-SE por 90$ mensaes o novo e bom predio, proprio para pequena familia; sito á rua Alvaro n. 51, logar alto e sadio. E. Novo. (3851 M) R

ALUGA-SE uma casa na rua Capitão Machado n. 82, com duas salas, dois quartos, assoalhada e forrada, fogão economico que estava por 45$000, por 63$ é pechincha; ver para crer. E' devido ao dono ter de retirar-se, com contrato de um anno ou um fiador da quantia. Marangá, Jacarépaguá. (4526 M) J

ALUGA-SE a casa da rua Moreira 30, Engenho de Dentro, com dois quartos, duas salas e mais dependencias. Chaves na Estrada Real de Santa Cruz n. 2256, com o sr. Ferreira. (3603 M) J

ALUGA-SE por 71$ casa para pequena familia, com grande terreno, proprio para plantações ou criação de aves; na rua Barão de Bom Retiro n. 157; trata-se na rua Jorge Rudge 82. (4520 M) B

ALUGA-SE a uma senhora de respeito e só, um bom quarto em casa de casal sem filhos; informa-se na rua Vinte e Quatro de Maio n. 297. (4376M) J

ALUGA-SE a casa assobradada da rua D. Maria n. 105, com tres quartos, duas salas, luz electrica, grande quintal. Aluguel 80$, na Piedade. (4980 M) R

ALUGA-SE uma boa casa com grande terreno nos fundos e jardim na frente e muito em conta; na rua D. Alice n. 50 (Rocha); as chaves e mais informações na mesma, onde se encontram. (4559 M) J

ALUGAM-SE, baratissimo, excellentes casas novas, com duas salas, dois quartos com janellas, terraço, lavatorio, cozinha, W.-C., com chuveiro e bom quintal todo murado, cada casa tem duas entradas independentes, podendo servir para duas familias; aluguel 65$ e 75$, e outra, menor, por 50$; na rua Silva Rego n. 35, Riachuelo, no largo do Jacaré, bonde linha de Cascadura. (4416 M) J

ALUGA-SE, por 100$, uma pequena casa, com dois quartos, duas salas e um barracão, quintal arborisado, logar alto, proprio para convalescentes, tres minutos da estação do Meyer; na travessa Hermengarda 46, as chaves no 44. (4973 M) R

ALUGA-SE por 100$ uma casa com duas salas, tres quartos, grande terreno arborisado, logar alto, parece uma fazendinha; bonde á porta; rua de Cachamby 206; as chaves por favor no n. 204; trata-se na travessa Hermengarda n. 44. Meyer. (4972 M) R

ALUGA-SE, por 70$, a casa IV da rua Imperial 271, Meyer, com 2 quartos, 2 salas, grande quintal, luz electrica e mais necessario; as chaves estão na casa I; trata-se á rua de S. Pedro 207, dias uteis. (3362M) S

ALUGA-SE por 50$ mensaes a casa á rua Luiza Valle n. XXXI, na estação Del Castillo, com grande terreno arborisado; as chaves estão ao lado e trata-se na rua Sachet n. 19, com o sr. Casemiro de Magalhães. (3842 M) J

MOVEIS

GRANDES REDUCÇÕES nos preços como sejam: camas para solteiro, 25$ a 35$; ditas ristori, para casados, 40$ e 45$; lavatorios inglezes, 50$; toilettes commodas, 100$ e 105$; guarda-vestidos, 35$ e 45$; guarda-louças, 35$ e 45$000; guarda-pratos, superiores, 110$ e 120$; guarda-vestidos de desarmar, 100$ e 110$; mesas elasticas, 50$ e 55$; mobilias estofadas, 130$, 140$ e 180$; ditas Sul-America, 100$ e 110$; cadeiras para sala ou quarto, 75$ e 80$; cadeiras de balanço, 35$ e 40$; dormitorios, 420$ e 450$, superiores em arte e fantasias belgas e estylo allemão, 500$ e 510$; diversos modelos a escolher; sala de jantar, 380$ e 400$; ditos estylo allemão, 390$; superiores de fantasia, crystaes e cadeiras de couro, 830$; camas de arame, 10$ e 12$; colchões de crina, 12$ e 25$; capim, 3$ a 10$; e tudo novo e de primeira qualidade ao

LEÃO DOS MARES

LARGO DA LAPA N. 110

PEÇAM CATALOGOS

ALUGA-SE uma boa casa com tres quartos, duas salas, varanda ao lado, luz electrica; na rua Alvaro n. 37; as chaves ao lado, Engenho Novo; trata-se na rua de S. Francisco Xavier 102. (4026M) R

ALUGA-SE, por 100$, a boa casa da rua Dr. Manoel Victorino n. 41, E. de Dentro; as chaves estão na mesma rua n. 95, loja de ferragens, e trata-se na rua General Camara n. 105. (3826 M) S

ALUGA-SE por 20$, ou faz-se arrendamento por 15$, vendendo-se tambem a dinheiro ou prestações, tomando conta na 1ª prestação, uma optima casinha em Realengo, sita á rua do Imperador 348, em centro de terreno, com 125m, dando frente para duas ruas, todo cercado, com agua em abundancia e caixa d'agua, com muitas fruteiras, logar saluberrimo; ver e tratar, com o vizinho, sr. Leitão, ou com o proprietario, á rua Cecilia n. 50, em Piedade. (3840 M) J

ALUGA-SE o predio assobradado da rua D. Alice n. 100, na estação do Rocha, perto do trem e bonde de Cascadura, a um minuto. (4380 M) J

ALUGA-SE o predio novo, com todos os requisitos modernos, da rua Lins e Vasconcellos n. 258, por 140$, fazendo-se abatimento por contrato; trata-se na rua da Quitanda 48, loja. (4328 M) S

ALUGAM-SE as casas ns. 108 e 114 da rua de S. José (Madureira), tendo uma tres quartos, duas salas, copa, cozinha, chuveiro, W.-C., jardim e quintal, e a outra, dois quartos, etc.; trata-se no n. 108. (4320 M) S

ALUGA-SE por 80$ o predio á rua Tenente Costa n. 195; chaves no n. 197 e trata-se na Companhia de Administração Garantida, á rua da Quitanda n. 68. (3338 M) J

ALUGA-SE uma boa e grande casa com cinco quartos, chacara e jardim na rua Aquidaban n. 168, bonde Boca do Matto, na porta; as chaves por favor, no armazem em frente, onde se informa e trata-se com o dono na rua D. Anna Nery n. 610, estação do Riachuelo, das 6 ás 11 horas da manhã e das 5 em deante. (4967 M) R

COMPRA E VENDA DE PREDIOS E TERRENOS

COMPRA-SE uma casinha até 3 contos, ou barracão em bom estado, no Andarahy, S. Christovão, Jockey Club; trata-se na rua do Ouvidor n. 108, sala 3, das 11 ás 5. (4503 N) R

COMPRA-SE até 7:000$ (sete contos) uma casa de construcção moderna, com 2 a 3 quartos; 2 salas, etc. Em Engenho Velho, S. Francisco, Mangueira, Villa Isabel e S. Christovão. Cartas nesta redacção, a P. J. Não se admittem intermediarios. (4768 N) J

VENDE-SE a casa da rua Miguel Ferreira n. 93, Estação de Ramos, tem 2 salas, 3 quartos, cozinha e o porão e habitavel, tem agua e luz electrica, e mais commodidades; trata-se na mesma com o proprietario, 2 minutos distante da estação. (4514 N) R

VENDE-SE um sitio bem plantado; informações; ruados Invalidos n. 90, casa de aves. (4963 N) R

VENDEM-SE bons sitios no Districto Federal e Estado do Rio; trata-se na rua do Ouvidor n. 108, sala 3. (4502 N) R

VENDE-SE por 500$000, uma casa com grande terreno, com frente para duas ruas em Maxambomba. Informa-se na rua Domingos Lopes n. 304 — Estação de Madureira, 304, casa de pasto, com o sr. Monteiro. (4646 N) S

VENDE-SE uma casa boa á rua Barbosa da Silva, tem 3 quartos, 2 salas, e mais commodidades, grande terreno, e porão habitavel; trata-se á rua 7 de Setembro n. 1, com Simões das 9 ás 4. (4242 N) S

VENDEM-SE diversas casas e terrenos, estação de Anchieta; trata-se com o major Bernardino Vianna. (A 4677) N

VENDEM-SE terrenos em Copacabana, nas ruas N. S. de Copacabana, Dr. Domingos Ferreira e outras, promptos a edificar; rua Sete de Setembro n. 133, sobrado, com o proprietario. (R 4681) N

VENDE-SE lindo predio estylo moderno proprio para familia de certo tratamento, em local saluberrimo do Meyer, informações á rua Luiz de Camões, 6, com o sr. Medina, preço de occasião (4527 N) J

VENDEM-SE diversos predios, proprios para residencia e renda de capitaes, nos bairros de Botafogo, Tijuca, ruas Conde de Bomfim, Haddock Lobo e transversaes, Villa Isabel e suburbios, baratissimos; trata-se á rua do Ouvidor n. 108, sala 3. (R-4753) N

VENDEM-SE dois bons predios, á rua N. S. de Copacabana, bem localizados; trata-se com o sr. Ferreira de Almeida; officina de construcção, na mesma rua, 813. (J 4714) N

SEMANA SANTA

Especial fabrica de chapéos para senhoras e meninas.

Encommendas por qualquer modelo ou figurino

CHAPÉOS ENFEITADOS para todos os preços e qualidades. FORMAS, FITAS E FLORES, PREPAROS PARA OS MESMOS. Preços baratissimos .. Telephone Norte 2767

Rua Uruguayana, 144

Proximo á rua do Hospicio (J 4803)

VENDE-SE um bom predio, em centro de terreno com cinco quartos, duas salas, grande cozinha, luz electrica, gaz, e bonito jardim, bondes á porta. Rua D. Romana n. 76; trata-se com o proprio, rua S. Pedro n. 227. (S 4754) N

VENDEM-SE dois lotes de terrenos, na rua Barão de Mesquita; trata-se á rua Estacio de Sá n. 62. (J 4652) N

VENDE-SE uma casa de construcção moderna, com duas salas, dois quartos e cozinha, jardim e bom terreno, a 3 minutos dos bondes e perto da estação de Todos os Santos. Preço 6 contos; trata-se á rua Archias Cordeiro n. 452, Casa Branca, estação de Todos os Santos. (S 4326) N

VENDE-SE o predio da rua Nery Pinheiro n. 110, Estacio de Sá, novo e elegante, com dois pavimentos, sacadas para a rua, cercado de um lindo jardim, fogão a gaz e installação electrica, proprio para familia regular e de tratamento; para ver e tratar com o proprietario, na mesma casa, das 9 horas á 1 da tarde. (S 4774) N

VENDE-SE uma casa com duas salas, dois quartos, cozinha, etc., na rua Lygia n. 11, estação de Ramos; trata-se á rua S. José n. 52. (S 4755) N

VENDE-SE o predio da rua Vinte e Quatro de Maio n. 266, estação do Sampaio. (J 4764) N

VENDE-SE uma casa na estação do Meyer por 4:600$, em centro de bom terreno, e todos os requisitos da hygiene; tratar á rua D. Claudina n. 1, não se aceitam intermediarios, e vende-se outra por 9:500$, na Boca do Matto. (4513 N) B

VENDE-SE o predio novo, da rua Clarimundo de Mello, 168, com todas as commodidades necessarias e bondes de Piedade á porta. (4543 N) B

VENDE-SE na Gloria, por modico preço, o predio da rua D. Luiza n. 67; trata-se com a proprietaria, na rua Senador Corrêa n. 47, Cattete. (4390 N) J

VENDE-SE na rua Malvino Reis um grande predio avarandado, magnifico com boas dependencias e grande chacara, jardim na frente 32X76, tendo um grande terreno pela avenida do Rio Comprido, com 15 ms. de frente para construir magnifico predio, tudo por 65:000$, para tratar com o Thompson á rua da Carioca, 43, 1º teleph. 1170 C. (4410 N) J

VENDE-SE um predio na rua Martins Lage n. 118, Engenho Novo, com 5 quartos, 2 salas, cozinha, espaçosa bom banheiro, varanda ao lado, passagem ao outro lado acimentado, com electricidade, etc. Vende-se barato tendo de frente 9 ms., 70., por 65 de fundos; trata-se na mesma.

VENDE-SE em Villa Isabel á rua Vianna Drummond entre Theodoro da Silva e Barão de Cotegipe, lotes de terreno a 2:500$000 a vista ou a prestações de 30$000 com 9 ms., por 28 de fundos; trata-se no Boulevard 28 de Setembro n. 417. A vista da planta com o sr. Leonardo. (4884 N) R

VENDE-SE o predio da travessa Tenente Costa n. 13, estação de Todos os Santos, de 2 quartos, 2 salas, entrada ao lado, jardim, quintal, com arvores fructiferas; trata-se ni mesmo. (4802 N) M

VENDE-SE um belissimo predio de solida construcção e de attrahente esthetica, para pequena familia de tratamento, situado em centro de jardim e belissimo pomar, terreno todo nivelado, com 2 quartos, 2 salas, cosinha e outras dependencias. Rua Gomes Braga, proximo á rua do Uruguay. Informações á rua da Alfandega 130, 1º andar, das 2 ás 6. (3945 N) M

VENDE-SE na Piedade em frente á rua Gomes Serpa, um lote de terreno o que ha de superior devido ao local proprio para casa de negocio, medindo 11X40, todo cercado e nivelado, Aceitam-se offertas razoaveis. Para informações Alfandega 130, 1º andar, das 2 ás 6. (3944 N) M

VENDE-SE na rua Torres Homem, passagem de 200 réis, Villa Izabel, um predio de solida construcção com 3 quartos, 2 salas, cosinha ladrilhada, tanque, W. C., e uma pequena aria toda cimentada. Preço 8:000$000. Alfandega 130, 1º andar, das 2 ás 6. (3943 N) M

VENDE-SE distante 5 minutos da estação do Encantado um predio de solida construcção com 3 janellas de frente, platibanda, varanda ao lado, jardim, 2 excellentes quartos grandes, claros e arejados, 2 salas, cosinha, fogão á gaz, installação electrica, tanque, gallinheiro, W. C., agua abundante e uma pequena horta cercada de arame; o terreno mede 8X35, sendo que, na linha dos fundos tem 30 metros de largura. Preço da actualidade 7:900$000, Alfandega 130, 1º andar, das 2 ás 6. (3941 N) M

VENDE-SE um terreno o que ha de pechincha, perto da estação de Bom Successo, tendo illuminação electrica e agua encanada em quantidade. O terreno enxuto e todo nivelado, medindo 18X35. 1:500$. Alfandega 130, 1º andar, das 2 ás 6. (3943 N) M

VENDEM-SE terrenos em diversas ruas de Copacabana; rua do Rosario n. 138, com o proprietario. (J 3640) N

VENDE-SE um predio com tres quartos e duas salas e cozinha e uma pequena casa ao lado, com quarto, sala e cozinha, com dois lotes de terreno, todo arborizado, abundancia d'agua; trata-se na rua Venancio Ribeiro n. 32 (S. A. G.) (4638 N) R

VENDE-SE por 31 contos o predio da rua Silva Guimarães, 46, F. das Chitas; ver e tratar rua do Hospicio, 198.

VENDE-SE por 28 contos o predio da rua N. S. de Copacabana, 514; ver e tratar rua do Hospicio, 198.

VENDE-SE por 30 contos, 5 predios, á rua D. Anna, em Botafogo; informes e tratos, á rua do Hospicio n. 198. (4230 N) S

VENDEM-SE por 8 contos, 2 casas modernas no Meyer; travessa Christiana, 1 e 3; ver e tratar rua do Hospicio, 198. (4160 N) S

VENDE-SE por 3:500$ a casa da rua Elias da Silva, 241, Dr. Frontin; ver e tratar rua do Hospicio n. 198. (4160 N) S

VENDE-SE por 10 contos urgente, confortavel casa, á rua Duque de Saxe; trata-se na rua do Hospicio, 198. (4160 N) S

VENDE-SE, por 15 contos uma boa casa nova, com quatro quartos, duas salas, saleta, cozinha com dois fogões, sendo um a gaz, banheira esmaltada com um aquecedor a gaz para agua, duas latrinas e pouco terreno; á rua Tenente Costa 217, Todos os Santos. (R 4998) N

VENDE-SE uma boa casa, na rua Angelica n. 61, Meyer; as chaves estão á rua Dias da Cruz n. 145, Meyer (casa de pasto) e trata-se á rua da Passagem n. 226, Botafogo. Preço ultimo 6:000$000. (J 4844) N

VENDE-SE uma avenida, á rua Liberato Santos n. 10, estação Bento Ribeiro; trata-se á rua Frei Caneca n. 519, casa 1, urgente. (J 4025) N

VENDE-SE um bom predio, no Andarahy Grande, com 3 quartos, duas salas e bom terreno, fica no centro, rodeado de janellas, é novo, bondes á porta, por 18 contos; trata-se com o sr. Caetano, á rua S. Francisco Xavier n. 494, até 12 horas. Negocio directo. (S 4029) N

VENDE-SE um predio de construcção moderna, á rua D. Anna Nery n. 85, com duas salas, quatro quartos, cozinha, saleta, banheiro com pertences, dois fogões, duas privadas, etc., no centro de terreno de 10X57; póde ser visto das 4 horas em deante. Bondes de Jockey-Club e Cascadura á porta. (J 4015) N

VENDE-SE por 5 contos um predio novo, á rua Quinze de Novembro, Madureira; tem duas salas, dois quartos, etc., no centro de terreno de 10X48; trata-se á rua D. Anna Nery n. 85. (J 4016 N

VENDE-SE o predio novo da rua Lins de Vasconcellos n. 258, com optimos quartos e porão habitavel; trata-se á rua da Quitanda ns. 48 e 50. Preço 13:000$000. (R 4870) N

PESCADA FRESCA -DE- LISBOA

Rua 1º de Março, 26

CASA GUILHERME CARREIRA

VENDE-SE por 16:000$ um solido predio, de construcção moderna, com quatro quartos, tres salas, etc.; ver e tratar á rua S. Luiz Gonzaga n. 400. (J 4013) N

VENDE-SE, na Boca do Matto, um rico palacete para familia de alto tratamento, lindo jardim e chacara; trata-se á rua D. Adelaide n. 112, com o sr. Monteiro. (J 4003) N

VENDE-SE por 14 contos, no Meyer, uma casa nova, com porão habitavel, lindo jardim e chacara, proxima á estação; na rua D. Adelaide n. 112, Meyer. (J 4004) N

VENDE-SE uma casa com tres quartos e duas salas; na rua Affonso Ferreira n. 28, Engenho de Dentro. (S4327) N

VENDEM-SE bons predios e terrenos, nos suburbios, a dinheiro e a prestações, de 2 a 6 contos; trata-se na avenida Passos n. 92, sobrado. (J 4027) N

VENDE-SE em leilão de praça, no dia 24 do corrente, lindo e confortavel predio, inteiramente novo, com sete departamentos espaçosos, sito á rua D. Romana n. 185, bondes de Lins de Vasconcellos. Vide editaes, "Jornal do Commercio", dias 14 e 24 do corrente. (B 4877) N

VENDE-SE o predio situado á rua Major Fonseca n. 26, ponto dos bondes de S. Januario; informa-se no n. 22. (R 4884) N

VENDE-SE uma boa casa, em logar saudavel, bondes de 100 réis á porta, com tres quartos, tres salas e mais dependencias, em Nictheroy, a 8 minutos do ponto das Barcas; trata-se, das 8 ás 9 horas da manhã e das 5 ás 7 da tarde, á rua Benjamin Constant n. 57 (moderno), em Nictheroy. (J 4014) N

VENDE-SE um sitio no Meyer, com duas casas novas; na rua D. Adelaide 112, com o sr. Monteiro. (J 4005) N

Mobilias a prestações

PARA DORMITORIOS, SALAS DE JANTAR E VISITAS

Convidamos a v. ex. a visitar as nossas installações unicas nesta capital

Martins Malheiro & C.

111 - RUA DA ALFANDEGA - 111

VENDE-SE, proxima á rua Conde de Bomfim, uma boa casa, para familia de tratamento. Preço 40 contos; trata-se com o dr. Nogueira, rua da Carioca n. 44. (J 4002) N

VENDE-SE bom terreno, sito á rua Visconde de Santa Cruz n. 18, proximo á estação de E. Novo e rua Barão do Bom Retiro; directamente com o dono, á rua Tres de Junho, 16, Deodoro. (R 4853) N

VENDEM-SE lindos terrenos arborizados, desde 300$ a 800$, á vista ou prestações, assim como uma casa por 1:200$, entrega-se já; trata-se no madeireiro, em frente á estação de Bento Ribeiro. (R 4858) N

VENDEM-SE dois predios em bom estado e hygienicos, á ladeira do Barroso ns. 5 e 7; trata-se á rua Camerino n. 96, sobrado, com o sr. Telles, das 8 horas da manhã ás 13. (M 5053) N

VENDEM-SE em pequenas prestações, ao alcance de todos, magnificos lotes de terrenos no magnifico e novo bairro denominado "Campos dos Cardosos". Estes são os melhores terrenos que são vendidos em prestações. São servidos pelos trens da Linha Auxiliar, com as estações "Cavalcanti" e "Engenheiro Leal". Bonds de Cascadura e Estrada de Ferro Central pela Estação de Cascadura. Escriptorio, rua dos Cardosos 352, Cascadura. Prospectos com plantas na rua d'Alfandega n. 28, Companhia Predial. (N)

VENDEM-SE por 10 contos os predios da rua dos Collegios ns. 54 a 58, em Paquetá; ver e tratar rua do Hospicio 198. (M 5056) N

Peitoral de Menezes

Cura rapida, efficaz e infallivel-Asthma, Bronchite Coqueluche

Vidro 3$000

Em qualquer pharmacia, ou na rua Uruguayana 66

RIO DE JANEIRO

VENDEM-SE em pequenas prestações de 8$, 9$, 10$, etc. mensaes magnificos lotes de terrenos na magnifica localidade denominada Sapé, servida pelos trens da Linha Auxiliar. O escriptorio é em frente da Estação de Sapé. Ainda existem alguns lotes na Praça das Perolas, muitos nas ruas Opalas, Turquezas e Saphiras. Os prospectos com plantas são distribuidos no escriptorio da rua d'Alfandega n. 28, Companhia Predial. (N)

VENDEM-SE em prestações casas e terrenos, no Realengo, na Estrada Real de Santa Cruz; trata-se com o sr. Marques, na Estrada Real de Santa Cruz, 105; mais informações á rua da Alfandega, 28, Companhia Predial. N

VENDEM-SE, em Ipanema, no principio da rua Dr. Prudente de Moraes, dois lotes de terrenos, ambos de 10X50, juntos ou separados; trav. S. Francisco de Paula n. 26, tel. 3.014, Cent., no escriptorio, da 1 ás 4. (M 4775) N

VENDEM-SE cinco predios, á rua do Senado, juntos ou separados; informes e tratos á rua do Hospicio 198. (M 5056) N

VENDE-SE por 7 contos um predio novo, com dois quartos, duas salas, jardim e bom quintal, verdadeiro Eden para um casal de gosto, a 2 minutos da estação de Cascadura; 17 contos, predio com muitos commodos, proximo á estação do Riachuelo; 6 contos, predio em centro de grande terreno, junto á rua D. Romana; 38 contos, excellente predio, á rua Senador Furtado, muitos commodos, jardim e optima chacara; 15 contos, predio, á rua S. Valentim, proximo á rua S. Christovão; 15 contos, predio, á rua Sergipe, proximo á de Senador Furtado; 17 contos, grande predio e chacara, á rua Itapiru'; trata-se com Vieira, á rua da Alfandega n. 183, loja. (M 4778) N

VENDE-SE um predio, na rua Martins Lage n. 118, Engenho Novo, com cinco bons quartos, duas salas, cozinha espaçosa, bom banheiro, varanda ao lado, passagem ao outro lado cimentada, com electricidade, etc. Vende-se barato, tendo de frente 9 metros e 70 por 65 de fundos; trata-se no mesmo. N

VENDEM-SE, na estação de Anchieta, juntos ou separados, tres lotes de terrenos, medindo cada um 11 ms. de frente sobre 50 de fundos, todos plantados de arvores fructiferas; trata-se em Anchieta, á rua S. João n. 30, com José Ribeiro. (R 4882) N

CASA SEGURA

Fabrica de malas e objectos de vime

O maior sortimento e os menores preços do mercado

MOVEIS de vime e tapeçaria — **JOGOS** Roletas, Jaburùs, Mascottes, Xadrez, Dominos, Lotos, Damas, etc., etc

Oleados para cima e baixo de meza, para forrar salas e prateleiras — **Patins** Foot balls e mais artigos para sport

SEGURA CAMPOS & C. -- 84 Rua Sete de Setembro 84

Remette gratis para o interior o catalogo geral illustrado a quem o requisitar.

creança!

VII

INVESTIGAÇÕES

Lucas Silvestre enganára-se. Esperava que aquella noite decorresse para elle mais tranquilla e serena do que todas, desde a hora em que, pela primeira vez, a consciencia o accusou de um acto máo por elle praticado. Enganava-se! Foi debalde que procurou conciliar o somno!

Estava em verdadeiro estado de agitação nervosa, inquieto, não podendo manter-se por muito tempo em qualquer posição.

O reconhecimento da rapariga, que elle suppunha ser a filha de Helena e do Sr. de Boissy, produzira-lhe a crise a que os nossos leitores assistiram. Agora, já um pouco mais sereno, capaz de raciocinar, parecia-lhe que tinha ainda deante dos olhos a infeliz Marcella adormecida suavemente, tendo o braço direito descoberto, e n'elle bem visivel, aquella cruz azulada, tão semelhante, tão identica á que muitos annos antes vira no braço da creança que lhe fora entregue para que a lançasse ao Liz e que elle abandonara nas ruinas do historico castello de Leiria.

Mentalmente passou em revista tudo quanto occoreu n'aquelle dia e recapitulou os pormenores do apparecimento da mendiga. Lembrou-se então que Marcella foi encontrada cahida na estrada, com os sentidos perdidos, e que o Dr. Jorge declarou que a desventurada menina apresentava todos os symptomas de ter soffrido muita fome.

Fome!

A esta recordação, Lucas Silvestre estremeceu.

Era tão grave o estado da mendiga que o medico preceituára ser preciso toda a cautella e prudencia na forma de applicar os alimentos.

Então, remorsos novos nasceram no espirito do velho. Se aquella criança era a mesma que elle tinha abandonado tão cobardemente; se Marcella era essa creança que nos seus proprios braços soltara os primeiros vagidos, de quem era a culpa de todos os soffrimentos porque ella passou?

A consciencia, inflexivel, severa, justiceira, bradava-lhe então:

— E' tua a culpa de todos aquelles martyrios! Foi a tua cobardia que preparou aquella existencia atroz, cheia de agonias, que te matariam se ellas fossem supportadas por qualquer dos teus filhos! Enche-te agora de pasmo aquelle rosto franzino, cheio de belleza, tão fundamente sulcado pelos estragos da miseria? Pois foi a tua mão criminosa quem ali deixou cada um d'esses sulcos! Causa-te horror a pallidez baça do semblante de Marcella? E quem foi senão tu, que lhe roubou a côr rosada das faces? Afflige-te aquelle tom azulado por sob os olhos da desgraçada? Como

"FRIBURGO"

Passa-se nesta cidade o fundo de negocio e contracto da casa de um estabelecimento commercial, de calçados, chapeus, armarinho, livraria e papelaria que **vende mais de 60 contos de réis por anno; tem junto ao estabelecimento uma excellente casa de familia com 6 quartos, sallas e mais dependencias, jardim e grande pomar. O negocio é urgente e trata-se com Ubaldino Garcia, na rua General Argollo n. 16, FRIBURGO.** (R 5001)

VENDEM-SE duas casas das mais lindas do logar, por 4:500$ e 6:000$, estação de Terra Nova; travessa Azizia, 26, logar proprio para saude. (S 4038) N

VENDEM-SE os chalets ns. 37 e 41 á rua Baroneza, em Jacarépaguá, com grande terreno e muita agua encanada. (S 5027) N

VENDE-SE um vistoso terreno, proximo á estação de Todos os Santos, 30 por 57 de extensão, com agua, luz e esgoto, esquina; vende-se barato; trata-se, da 1 ás 5 da tarde, á rua Francisco Muratori, 36. (S 5031) N

VENDEM-SE 2 casas, no E. de Dentro; rua Venancio Ribeiro n. 88. Preço de occasião. (S 5037) N

VENDEM-SE dois lindos predios novos, por 4:500$ e 900$; rua D. Clara n. 7, junto á esquina Zezé, estação de Terra Nova. (S 5042) N

VENDE-SE baratissimo um terreno na rua Capitão Felix (S. Christovão), com 11X55 de fundos; trata-se á rua do Ouvidor n. 183, com o sr. Alvaro. (S 5030) N

VENDE-SE a casa da rua Dr. Padilha n. 24, com boas accommodações para familia, tem bondes á porta e proxima á estação do Engenho de Dentro; trata-se na mesma. (J 4007) N

VENDEM-SE por 50 contos cinco predios, á rua Alice, perto da rua das Laranjeiras; informes e tratos á rua do Hospicio n. 195. (M 5056) N

VENDE-SE pelo esplendido preço de 3:950$ o melhor terreno da rua Barão de Mesquita, todo nivelado, bondes á porta e grandes fundos. Trata-se com o dono á rua 1º de Março 66, casa de cambio. (J 4019)

VENDE-SE o predio e terreno da rua Capitulino n. 16, estação do Rocha, com dois quartos, duas salas e mais dependencias, é novo e de estylo moderno, proximo ao prado Jockey-Club e passando na esquina os bondes de Cascadura. Preço 8:000$; trata-se no mesmo. (J 4783) N

VENDEM-SE terrenos a 30 réis o metro quadrado; são proprios para sitios ou chacaras, nos suburbios; tratar com Querino, rua do Hospicio 304. (J 4785) N

VENDEM-SE lotes de terrenos a 30$ de prestações mensaes; tem agua, luz, bonde e trem á porta, na estação de Madureira. Os terrenos são dos preços de 300$ a 800$ cada lote, construcção livre e não paga imposto. O comprador toma posse na primeira prestação; para tratar com Querino, r. do Hospicio, 304; nos domingos, á rua Marechal Rangel, Vaz Lobo. Tem no local pessoa para mostrar os terrenos, todos os dias. (J 4785) N

VENDE-SE uma casa a prestações de 83$, na estação de Bomsuccesso; tratar á r. do Hospicio, 304, com Querino. (J 4785) N

VENDE-SE uma casa em Copacabana, por 6 contos; tratar com Querino, r. do Hospicio, 304. (J 4785) N

VENDE-SE uma chacarinha com 90X60, casa com dois quartos, duas salas, luz e agua, na Villa Proletaria; tratar á r. do Hospicio n. 304 (J 4785) N

VENDE-SE a prestações de 30$ mensaes uma casa de construcção moderna, coberta de telhas; tem agua e luz, quarto, sala e cozinha. Preço 1:700$, sendo 900$ á vista e o restante a prestações de 30$ mensaes. O comprador toma posse na primeira prestação. A casa é na estação de Madureira; tratar com Querino, r. do Hospicio n. 304. (J 4785) N

VENDE-SE uma casa á rua Santorio n. 30, Cascadura; trata-se das 17 horas em deante. (A 4717) N

VENDE-SE o predio da rua Dr. Campos da Paz n. 17; trata-se á rua da Assembléa n. 62, sobrado. (A 4716) N

VENDEM-SE tres sitios com terras proprias, casas e bemfeitorias, juntos ou separados e uma aranha nova, americana, arreios e um cavallo; trata-se com o coronel Jonkaping, rua Marechal Floriano Peixoto n. 29, Neves, Nictheroy. Os sitios são em S. Gonçalo, perto dos bondes electricos e de duas Estradas de Ferro, 5 minutos. (J 2349) N

VENDE-SE por 4:300$000 podendo ser a prestações dando algum dinheiro a vista uma casa feita com parede dobradas, tendo 2 salas, grandes, cozinha, despensa e W. C., terrenos 10X50 e jardim na frente, rua dos Cardosos, 263 (Cascadura). (1841 N) J

VENDE-SE a casa da rua D. Anna Nery n. 71, com duas salas, tres quartos, todos com janellas, bom banheiro, cozinha, com fogão á gaz e lenha, luz electrica, porão habitavel, jardim, quintal ajardinado e gallinheiro, um quarto para deposito, etc; preço 13:000$. O motivo da venda é o dono retirar-se para fóra; trata-se na rua 1º de Março, 31, sobrado, das 2 horas, ás 3 da tarde. (4634 N) R

VENDE em Vigario Geral, E. de Ferro Leopoldina, a 35 minutos de viagem, lotes de terreno de 10X50, 10X67,50 e maiores desde 350$ á 1:500$, á vista ou em prestações conforme tabella abaixo. Tem agua canalisada do Rio do Ouro, passagem de ida e volta em 1ª classe 500 réis e em 2ª classe 300 réis.

	Preço	Signal	Prestação
Lote de:	1:500$	75$000	37$000
" "	1:200$	60$000	30$000
" "	1:000$	50$000	25$000
" "	800$	40$000	20$000
" "	700$	35$000	17$500
" "	600$	30$000	15$000
" "	500$	25$000	12$500
" "	450$	22$500	11$000
" "	350$	17$500	9$000

Na local se encontra pessoa encarregada de mostrar os terrenos e trata-se com o proprietario nos dias uteis á rua S. Januario 89, das 4 ás 7 da tarde e nos domingos das 8 horas da manhã á 1 hora da tarde no Vigario Geral. (4623 N) R

VENDEM-SE casa e terrenos com 20 metros de frente e 93 metros de fundos em Campo Grande, 5 minutos da estação tem agua encanada, 3 quartos, duas salas e cozinha; informa-se e trata-se no Realengo rua Haddock Lobo, 95. (4627 N) R

Perola de Sevilha

Infallivel para extrair da cutis, sardas, pannos, manchas, etc., branqueando-a instantaneamente e dando-lhe a maciez da juventude. Rs. 4$000 — Deposito geral: rua Uruguayana 127 — Telephone 1867, Norte. R 4580

VENDE-SE uma boa casa, feitio de chalet, tendo 10 1/2 metros de frente por 52 de fundos, jardim, na frente, tendo esplendida sala de visitas, idem de jantar, 5 quartos com janellas, copa, cozinha, quarto para creados e Water-closet interno e externo; para ver e tratar á rua Senador Nabuco n. 69 (logar mais saudavel de Villa Isabel); dias uteis, das 11 ás 3 horas. Preço razoavel. (4545 N) J

VENDE-SE por 16:000$ um lindo predio novo, com grande porão, duas salas, tres quartos, cozinha e grande terreno, gaz e electricidade; ver e tratar na rua Minas, 102, estação do Sampaio. (273 N) R

VENDEM-SE 1.500 lotes de terrenos de 12X50 ms., logar alto e saudavel, a 100$, em prestações de 10$, bons para moradia e plantação de chacaras, trens de hora em hora, passagem de ida e volta, de 1ª, $500, Linha Auxiliar, estação de S. Matheus; informações no local e á rua Sachet n. 26. (B 1544) N

VENDE-SE uma casa por 11:200$, prestações ou a vista, com salas, quartos, cozinha, gallinheiro, arvores de fructas, assim como 2 lotes de terreno em Bento Ribeiro, no madereiro, onde está a pessoa com quem se trata. (4996 N) B

VENDE-SE um barracão com bom terreno, preço muito em conta, trata-se com o sr. Pinto no deposito de pão, á rua Uranos n. 38. Estação de Ramos. (4715 N) B

VENDEM-SE na "Villa Pavuna" excellentes lotes de terrenos em pequenas prestações de 5$ em deante. Os srs. pretendentes poderão tomar os trens da Linha Auxiliar do "Rio d'Ouro" e procurar em frente á Estação da Pavuna o escriptorio da Companhia Predial. Prospectos e plantas são distribuidos na rua da Alfandega n. 28. (N)

VENDEM-SE em prestações magnificos lotes de terras, na rua Silva Telles, em Copacabana. Trata-se á rua da Alfandega 28, Companhia Predial. N

VENDE-SE um magnifico predio para familia de tratamento, com 5 quartos, 3 salas e mais accommodações, em terreno de 13X265 ms. e a 20 minutos da cidade; trata-se á rua Visconde de Nictheroy 46, Mangueira. (S 2275) N

OS VISIONARIOS

S: S: B: que tem por fim soccorrer a todos os necessitados. Quem soffrer de qualquer molestia esta S: S: B: envia gratuitamente os recursos para a cura completa. Dirijam-se em carta fechada aos VISIONARIOS. Caixa do Correio 1917, declarando os symptomas, as manifestações da molestia, o nome, a residencia e o sello para a resposta.

VENDEM-SE em Jacarépaguá, no melhor ponto deste saluberrimo local, magnificas casas acabadas de construir, e esplendidos lotes de TERRENO PROPRIO, COM AGUA ENCANADA, livres e desembaraçados de todo e qualquer onus judicial ou não. PAGAMENTO EM PEQUENAS PRESTAÇÕES MENSAES, TOMANDO O COMPRADOR POSSE COM O PAGAMENTO DA PRIMEIRA PRESTAÇÃO, PODENDO EDIFICAR, PARA O QUE ASSIGNARA' UM CONTRATO. Preços desde cento e cincoenta mil réis, prestações desde dez mil réis. Para ver e tratar com o proprietario á rua Monsenhor Marques, primeira casa á esquerda (Estrada da Freguezia n. 415), até ás 9 horas da manhã ou depois das 5 nos dias uteis e durante todo o dia aos domingos; para informações na Avenida Rio Branco n. 46, das 11 ás 12 e das 3 ás 4 horas. (M 3926) N

VENDEM-SE quatro lotes de terrenos, na avenida Atlantica, livres e desembaraçados, juntos ao palacete n. 908, fazendo frente para tres ruas, e um lote com 18X45 ms. na praça Serzedello Corrêa, Copacabana, todo murado e prompto para ser edificado. Preço de occasião; trata-se com o proprietario, á rua N. S. de Copacabana n. 535. Os terrenos já têm alicerces e bemfeitorias. (B 1452) N

VENDE-SE por 28:000$ o predio da rua da Passagem 82, com seis dormitorios. Tratar na Avenida Ligação 101. (R3241) N

VENDE-SE á rua Silva Jardim, n. 54 moderno em Nictheroy, uma boa casa com terreno proprio com installação de esgotos, toda reformada de novo, tendo dois pavimentos, logar para automovel, perto dos banhos de mar, bondes á porta; trata-se na rua Visconde de Uruguay n. 144, moderno Nictheroy, onde se encontram as chaves. (4213 N) S

VENDE-SE uma boa casa com 5 commodos e bom terreno com arvores fructiferas, á rua Rio Branco n. 63 — E. de Ramos. Preço 5:000$. (4630 N) S

VENDEM-SE em Icarahy, perto da praia, duas casas, para pouca familia; podendo se fazer das duas, uma só para familia numerosa; informa-se e trata-se na Praia de Icarahy n. 351. (3680 N) J

VENDAS DIVERSAS

VENDE-SE uma barbearia á rua D. Meria 62, Piedade, tendo a casa accommodações para familia, pagando apenas 55$ dealuguel; as licenças estão pagas. (4993 O) B

VENDEM-SE á rua Haddock Lobo numero 417, dois lindos "Fox Terriers", puro sangue, um com doze e outro com 6 mezes de edade, uma cama de ferro esmaltado para casal e um fogão, á gaz com quatro focos. (4036 O) R

VENDEM-SE e afinam-se pianos, deixa o som mavioso e mata os bichos, se os tiver, tudo 10$, no Café Guarany, praça Tiradentes n. 87, telephone n. 4.191. (R 5280) O

VENDE-SE um varejo de cigarros, charutos e postaes. O motivo é o dono não poder tomar conta; informações no varejo da rua da Assembléa n. 4. (R 4885) O

BORLIDO MAIA & C.

CASA FUNDADA EM 1878

Unicos depositarios do cimento inglez "WHITE e BROTHERS", tinta hygienica OLSINA, SARNOL TRIPLE para matar o carrapato do gado

TELEPHONE 274 -- Rua do Rosario 55 58

VENDE-SE um magnifico predio para familia, á rua Valentim da Fonseca 25, estação do Riachuelo, com terreno de 11X66 ms.; trata-se com o proprietario, á rua Vinte e Quatro de Maio n. 315. Negocio urgente. Preço 9:000$000. (J1841) N

VENDE-SE um terreno na rua Valparaiso; trata-se com o sr. Jacintho, á rua Silva Jardim n. 23. (R 3855) N

VENDE-SE um predio novo, na rua D. Adelaide Boca do Matto, 8:500$000; trata-se na rua Clarimunda de Mello, 77, estação do Encantado. Até ás 8 horas da manhão. (4948 N) J

VENDE-SE ou aluga-se, na travessa Tenente Costa n. 4, em Todos os Santos, uma casa com uma sala, um quarto, uma saleta espaçosa, jardim na frente, tendo dois commodos que se alugam, nos fundos da mesma casa; para tratar á rua José Bonifacio n. 81, com o sr. J. A. Guimarães. (R 3497) N

VENDE-SE o predio da rua Visconde de Tocantins n. 34 (estação de Todos os Santos), construcção solida e moderna, com muitas accommodações, porão habitavel, jardim e terreno a 2 minutos do trem e bonde; trata-se no mesmo. (3681 N) J

VENDE-SE por 6:000$000 o magnifico predio da rua Flavio Farnese n. 19, Bomsuccesso, tem duas salas, dois quartos, cozinha, etc., o terreno mede 15,00 de frente e 25,00 de extensão, tem um grande jardim e um bonito pomar com grande quantidade de arvores fructiferas, varias; trata-se na mesma. (4955 N) R

VENDE-SE um bom predio feitio de chalet, jardim na frente gradil, portão de ferro, 2 salas, 3 quartos, cozinha, W. C., bom terreno 11X44, precisando pequenos concertos e pinturas em Villa Isabel, rua Senador Nabuco preço 9:500$; trata-se á rua da Carioca n. 43, 1º andar, Telephone 1176 C. (1411 N) J

VENDE-SE, nesta casa, tudo que outros não tenham, por metade do preço: montagem completa de botequins e hoteis, armações, armarinho e qualquer negocio, pois tem utensilios para qualquer negocio, cofres, moendas de canna, registradoras, prensas de copiar, plantas, apparelhos de cinemas e tudo mais que se possa precisar; rua Frei Caneca ns. 7 a 11, praça da Republica ns. 71 e 73, em mudança. Telephone 50-92, Central, Casa Encyclopedica. (M 910) O

VENDEM-SE armações e balcões copas e utensilios para todos os negocios assim como se faz sob medida qualquer armação a gosto do freguez a preço sem competidor; na rua do Senhor dos Passos n. 47. (303 N) J

VENDEM-SE armações, balcões, escrivaninhas, copas e balcões de marmore, mesas de dito para botequim, mesas para hotel, divisões para repartimento e escriptorios, estantes para livros e papeis, caixas de ferro para agua, vidraças e vitrines, cadeiras diversas, ditas para barbeiro, e espelhos, ferragens e ferramentas, varejos para fumos, de tudo temos novo e usado, assim como tambem fabricamos e recebemos qualquer encommenda e nos encarregamos de installações em casas commerciaes e escriptorios; na rua do Hospicio n. 189. (J 1387) O

VENDE-SE moirões de ferro em cantoneira de 1 metro e 85 a 5 metros e 60, furados, serve para postes de electricidade e cimento armado. Rua Dr. Silva Rabello n. 29, casa 5. Estação do Meyer. (4082 O) R

VENDEM-SE lindos canarios belgas, a 20$000 o casal; rua Guilhermina, 117 (Encantado). (4994 O) R

VENDE-SE um excellente piano de bom autor e com pouco uso, á rua Hilario Gouvêa n. 86. Copacabana. (4354 O) J

Bexiga, rins, prostata e urethra

A UROFORMINA cura a insufficiencia renal, as cystites, pyelites, nephrites, urethrites, catarrho da bexiga, inflammação da prostata, Dissolve as arêas e os calculos de acido urico e uratos.

NAS BOAS PHARMACIAS—RUA 1º DE MARÇO 17 — Deposito

TOLUEL SOEL

Tosses, bronchites, influenza em 48 horas

Depositarios: — Araujo Freitas & C.ª, rua dos Ourives 88 e Pharmacia Marques, praça Tiradentes ns. 40 e 42—Rio de Janeiro.

VENDEM-SE lotes de terrenos em Copacabana, á rua Barroso, medindo de frente 7X50 ms. de fundos. Preço 2:000$, sendo um á vista e o restante em prestações mensaes de 50$ mensaes; trata-se á mesma rua n. 216. (5135) N

VENDE-SE um bonito e luxuoso automovel coupe-laudolet, SPA 25 HP., proprio para particular; informa-se com o proprietario; na praça da Republica, 25, Garage. (4813 O) M

VENDE-SE um bom piano Pleyel em bom estado, rua 7 de Setembro, 215, relojoeiro. (4595 O) S

VENDE-SE uma machina photographica 18X24, em perfeito estado, e completa; rua Mario Nazareth n. 55, fim da rua Guilhermina. Encantado. (4095 O) R

VENDE-SE por mudança, guarda comida, guarda louça, mesa elastica carrinho, cadeira e cama de creança, secretaria, porta bibelots, cama de solteiro, Cythara, gramophone, chapas etc., á rua de S. Januario n. 287. (4400 O) J

VENDE-SE um restaurante livre e desembaraçado, bem afreguezado, na rua General Camara n. 397. (4664 O) S

VENDE-SE uma officina de carpinteiro bem montada, com machinas movidas a electricidade e vende-se um barracão, com grande terreno; tratar na rua Leopoldina Rego n. 42. Estação de Ramos. (4854 O) R

VENDE-SE uma mobilia completa, em bom estado, de peroba; rua do Riachuelo n. 95. (S 4035) O

VENDE-SE alcool de 36 gráos, garantidos, a $600 o litro e de 42 gráos, desinfectado, a $800; só na casa da Figa, rua da Misericordia n. 45, loja de ferragens. (M 5087) O

VESTIDOS e chapéos pelos ultimos figurinos; vestidos de 10$ a 25$, e chapéos por preço razoavel; á rua Luiz Gama n. 28, 1º andar. (4883 S) M

VENDE-SE uma motocycleta Premiér, 3 1/2 HP, com pouco uso; rua dos Andradas n. 85, 1º andar. (M 5122) O

VENDE-SE um bom piano francez, bem conservado, baratissimo, de particular; avenida Passos n. 30, loja de electricidade. (M 5061) O

VENDEM-SE, para dentista, um vulcanizador com mufalo e um encosto para cadeira, tudo novo e barato; rua Costa Barros n. 10. (R 5090) O

VENDE-SE um bom fogão novo, a gaz, com dois mezes de uso, por motivo de mudança para fóra; rua D. Romana n. 66, perto do Jardim Zoologico. (J 4081) O

VENDE-SE por 350$ um bom piano Pleyel, meia cauda; rua S. Luiz Gonzaga n. 400. (J 4012) O

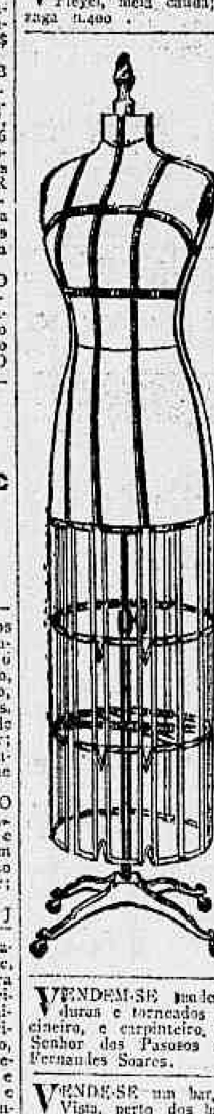

a 10$ — MANEQUINS MECANICOS AMERICANOS_ 10$ a
Mensaes entrega-se na 1ª prestação
Adaptam-se a qualquer corpo ou medida — Cortam-se MOLDES sob medida
ESCOLA DE CORTE
Josephina Zambelli & C.- Avenida Rio Branco, 137 - 1º ANDAR

VENDEM-SE madeiras serradas, molduras e torneados em geral, para marcineiro, e carpinteiro, preços razoaveis, r. Senhor dos Passos n. 56, casa de J. Fernandes Soares. (3827 O) S

VENDE-SE um bar, na Quinta da Boa Vista, perto dos balanços; trata-se com o sr. Lopes, bar Brahma; negocio urgente. (4350 O) J

VENDE-SE uma boa casa de copa fazendo bom negocio; trata-se com o sr. J. Reinho; á rua do Hospicio n. 44. (4383 O) J

VENDE-SE um apparelho photographico Thomas Picbor, 13X18, com optima objectiva Tessar Zeiss. Rua 24 de Maio n. 79, das 8 ás 12. (4373 O) J

VENDEM-SE, para liquidação, sendo as ultimas, machinas usadas, para costura e sapateiro, de 20$ a 50$ e tambem se vendem peças para as mesmas; rua Senador Pompeu n. 77, casa de louças e ferragens. (R 256) O

VENDE-SE um toldo em boas condições; rua do Cattete 334. (B 4694) O

VENDEM-SE bonitos cachorrinhos felpudos de raça Teneriffe, na rua Carvalho de Sá n. 67, Cattete. (3879 O) J

VENDE-SE um guarda vestidos de madeira clara (folheado), preço para desoccupar logar; rua Larga, 41, sobrado. (4371 O) J

VENDEM-SE dois botes de tamanho regular, sendo um em terminação, faltando calafeto; dois lustres de metal, sendo um de dois bicos e outro de tres; um gazometro de gaz acetylene para 23 luzes, e um piano Pleyel; para ver e tratar na praia das Pitangueiras n. 11-A, Zumby (Ilha do Governador). (S 4508) O

VENDEM-SE plantas de todas as qualidades, para pomares e jardins, no grande estabelecimento de A. A. Pereira da Fonseca, á rua Torres Homem n. 274, Villa Isabel. (B 4733) O

VENDE-SE uma especial moenda de canna, Ideal, com motor de força de 5 cavallos; rua Estacio de Sá n. 62. (J 4653) O

VENDE-SE um botequim fazendo bom negocio, depende de pouco capital; á rua Domingos Lopes n. 227, Madureira. (B 4691) O

VENDEM-SE bonitos cachorrinhos felpudos, de raça Teneriffe, bem pequenos e baratos; á rua Barão de Mesquita n. 488, Andarahy. (R 4686) O

VENDE-SE por 80$ um lindo e novo sofá austriaco, para exame medico, actualmente vale 150$; á rua Nova D. Pedro n. 127, Cascadura. (R 4670) O

VENDE-SE, urgente, por 35$, uma grande e bonita cachorra de pura raça Ulmer, com um anno de edade; á rua Nova D. Pedro n. 127, Cascadura. (R 4671) O

VENDE-SE uma boa machina de cortar papel até 2 A; rua S. Lourenço n. 75, moderno, Nictheroy. (B 4691) O

VENDE-SE uma meia-agua, de tijolos e telhas; na rua Nunes de Souza n. 42, estação de Magno. (B 4604) N

VENDEM-SE oculos e pince-nez e aproveitam-se concertos com rapidez, a preços modicos; casa Rocha, rua da Assembléa n. 30. (J 4789) O

VENDEM-SE e compram-se moveis de toda especie novos e usados, pianos, etc. na rua Senhor dos Passos n. 58. (3574 O) S

VENDE-SE um bom piano, está como novo e perfeito, grande, modelo 5, por preço razoavel, de particular; rua da Alfandega n. 270. (J 4771) O

VENDEM-SE quasi novos uma mesa de cabeceira, uma jardineira e cachepot, á rua Dr. Maia Lacerda, 39 (casa 2), Estacio. (4973 O) R

VENDE-SE uma machina de costura, Singer, completamente nova, feitio de commoda. O motivo é ter a dona de ausentar-se já; ver e tratar á rua da Assembléa n. 69. (B 4741) O

ACHADOS E PERDIDOS

L. GONTHIER & C.ª, Henry & Armando, successores. Perdeu-se a cautela n. 167,785, desta casa. (4578 Q) R

Molestias das senhoras

PARTOS. — Tratamento: dos abortos e suas consequencias, das colicas ovarinas, dos corrimentos e das regras irregulares e prolongadas. — **Serviço do Dr. Pedro Magalhães—Assembléa 54 — 12 ás 18 horas. Tel. 1009, C. — Chamados a qualquer hora.** R 5117

L. GONTHIER & C.ª, Henry & Armando, successores. Perdeu-se a cautela n. 160.258, desta casa. (4657 Q) J

PERDEU-SE a cautela n. 276, da casa de penhores de J. Mendes, sita ao beco do Rosario n. 9. (4560 Q) J

PERDEU-SE a caderneta da Caixa Economica n. 342.886, 3ª série. (5055 Q)

PERDEU-SE a cautela de n. 103.117, da casa de penhores de Guimarães & Sanseverino; rua Alexandre Herculano n. 5 e Luiz de Camões n. 1 A. (5043 Q) J

PERDEU-SE a cautela de n. 124.462, da casa de penhores de Guimarães & Sanseverino; rua Alexandre Herculano n. 5 e Luiz de Camões n. 1 A. (5010 Q) J

SAMUEL Alves da Silva — Perdeu-se a cautela n. 125.614, desta casa. (4712 S) B

TRASPASSA-SE

TRASPASSA-SE uma magnifica casa mobilada e adornada com gosto, propria para pensão; o motivo é seu dono ter que retirar-se para a Europa; informações na rua Andrade Pertence n. 18. (4232 P) S

TRASPASSA-SE uma pensão no centro da cidade, com bastante freguezia; o motivo é o dono se achar doente e ter de retirar-se para o interior. Trata-se com o sr. Manoel, á rua Theophilo Ottoni n. 89. (4983 P) B

INGLEZ pratico, Mr. Peter garante ensinar em seis mezes, 10$ mensaes. Rua da Quitanda n. 50, 1º andar e rua de S. José 72, 2º andar. Vae a domicilio por preços modicos. (S 4831)

CHIRO-CARTOMANTE Egypcio — Attende especialmente a cavalheiros. Prediz com precisão o resultado de qualquer negocio, tanto commercial, como familiar; rua Maurity n. 73 — Mangue.

DACTYLOGRAPHO — Para endereços. Paga-se por milheiro. Tem-se machina. Precisa-se á rua Senhor dos Passos n. 98, sobrado. Quem não souber ler e escrever bem, não será acceito. (4081 S) J

DEXTRINA ALBA — Depositarios Alves, Guimarães & C.ª; rua Visconde de Inhauma n. 99. (4593 S) J

DINHEIRO, pequenos emprestimos sob alugueis de predios; pagamento em prestação mensal; rua Camerino n. 99, de 1 ás 4. (4536 S) J

DINHEIRO sob hypothecas, juros e caução de apolices; L. Moura, Rosario n. 170. (4412 S) J

ESCRIPTORIO esplendido, com direito á sala de espera, frente de rua, aluga-se á rua Sete de Setembro n. 209, 1º andar. (S)

EMPRESTIMOS. Fazem-se sob heranças, inventarios, hypothecas, alugeis de predios e caução de apolices; fazem-se obras e pagam-se impostos em atrazo; compram-se predios e terrenos. Com o sr. Carmo, Rosario 81, sobr. 11 ás 5. (S 4036)

FORNECE-SE pensão bem feita e variada, com asseio, usando tempero de porco e vacca. Garante-se serviço bem feito; rua Marechal Floriano n. 7, sobrado. (4633 S) S

GONORRHÉA — Cura certa, rapida e inoffensiva; "Flora Brasil"; no largo do Rosario n. 3. (4999 S) R

TELHAS "ETERNIT"

EM DEPOSITO

HOLMBERG, BECH & C.

Rua General Camara, 192

DIVERSAS

ALUGA-SE, digo, aos senhores noivos. Não se illudam com pomposos estabelecimentos. Reflictam bem sobre uma das verdades evangelicas: — *Os ultimos serão os primeiros!* "O Parque dos Operarios" é uma officina modesta, aonde são os moveis confeccionados nos moldes os mais exigentes dos estylos e moda. E' uma casa antiga, um estabelecimento modelar, tal é o cunho de seriedade que ha mais de 50 annos dá aos negocios que lhe são affectos, e desafia, entre os numerosos clientes, um só queixoso que poulia em duvida os creditos até hoje mantidos. Não se illudam, pois, e antes de guarnecer as suas residencias com os moveis que necessitarem, visitem primeiro esta pequena officina, cujas vendas tambem são feitas a prestações, dando-se praso de mais de 20 mezes, e preços os mais attenciosos; rua S. Pedro n. 273. (1250 S) R

A 10$, 20$, 40$, 50$ até 200$ liquidam-se Central Singer de mão e de pé, de uma cinco e sete gavetas. Bancadas de 8, 10 machinas, 31 — 15 e 44 — 20 para industria. Rua Visconde de Itauna 14. (4816 S) J

AÇOUGUE — Vende-se um fazendo bom negocio, pagando pequeno aluguel e tendo contrato; preço de occasião. O motivo da venda é por ter o dono 2 negocios e não poder estar á testa; para ver á estrada do Porto de Inhauma n. 220, Bomsuccesso e trata-se na rua 4 de Novembro n. 65—E. de Ramos. (4064S) R

ALUGA-SE, por 20$, um bom piano francez; rua Torres Sobrinho n. 37, Meyer. (4888 S) R

AGENTES nos Estados, acceitam-se na fabrica de carimbos e gravuras, á rua Sachet 18—Rio. Peçam condições a José Xavier. Optima commissão. (1831 S) J

GRAMOPHONES e chapas — Trocam-se, $500 a 2$. Vendem-se de $500 a 3$000. Compram-se usadas. Concertam-se gramophones e vendem-se a 20$, 25$; rua Uruguayana n. 135. (4151 S) S

HYPOTHECAS de 5 a 200 contos, fazem-se com muita rapidez a juros de 10, 11 e 12 °|° ao anno; trata-se no becco das Cancellas n. 10, sobrado, das 11 ás 17, com Ismael Moita. (867 S) S

HYPOTHECAS sob predios, fazem-se até vinte contos, em boas condições; rua Senhor dos Passos, 18, loja. (3873 S) S

HYPOTHECAS, 3, 5 e 10 contos, a juros modicos; dá-se á rua Bella de S. João n. 158. M. Ferreira & Irmão. (4535 S) J

HYPOTHECAS na cidade e suburbios, grandes ou pequenas quantias; rapidez e juro modico. Informa o sr. Pimenta, rua do Rosario n. 147, sobrado, fundos. (4696 S) R

IMPOTENCIA — Cura certa, rapida e inoffensiva; "Flora Brasil", largo do Rosario n. 3. (4999 S) R

IMPOTENCIA — Cura-se com as garrafas de catuába, remedio vegetal, vindo do sertão do Ceará. Encontra-se na rua Santo Christo n. 99. (S)

LIMADOR de bronze e serventes de fundidor, precisam-se; trata-se com o sr. Aragão, á rua do Hospicio n. 35, sobrado. (4506 S) B

LAVANDERIA Modelo, ha só uma, e é a unica que lava e engomma toda a roupa, tanto de homem como de senhora, com especialidade de luxo, com a maxima perfeição, sem o perigo do contagio, manda buscar e levar a domicilio. Telephone Sul, 570. (1706 S) R

Agua Sulfatada Maravilhosa

25 ANNOS DE INTEIRO SUCCESSO

O medicamento de mais confiança e de seguro effeito em todas as DOENÇAS DA VISTA

A' venda em todas as boas Pharmacias e Drogarias

DEPOSITARIOS GERAES GRANADO & C. RIO DE JANEIRO

AOS noivos! ou casados se diz o meio de encontrarem a felicidade no lar. Escrevam carta para o escriptorio deste jornal, a C. V., dizendo nome e residencia, que receberão resposta pelo correio.

BONITO quarto, mobilado, aluga-se com ou sem pensão; na rua Silva Manoel 82. (S 3832) E

BOA noite. Já adquiriu uma modesta casa para sua residencia, por modico preço? rua Buenos Aires n. 198. (205 S) J

COMPRA-SE uma machina de costura Singer, com gavetas; offertas a Lemos; caixa do Correio 1054. (4666 S) R

COMPRA-SE um torno para repuxar; na rua do Hospicio n. 170, com Barbosa. (3866 S) J

CARTOMANTE "Uriel" pelas sciencias occultas, dá felicidade no jogo, paz na familia, amor e gosto na vida; travessa do Mosqueira 18—Lapa. (4792 S) J

CHARUTARIA — Vende-se uma por preço de admirar, com licenças novas, muito bom ponto, o motivo é o dono ter de retirar-se urgente; informa-se na rua Primeiro de Março n. 147, com o sr. Antonio. (4513 S) J

CASAL decente, acceita para tratar e tomar conta, uma creança mediante mensalidade. Absoluta discreção; cartas a este jornal, letras A. C. (4281 S) J

CARTOMANTE — Mme. Annita dá consultas das 8 da manhã ás 8 da noite; rua Haddock Lobo 113. (1280 S) J

CARTÕES DE VISITAS — Cento 2$. Ourives 60 (papelaria). (1820 S) S

CARTOMANTE mme. Nicoletti, prediz o futuro com muita clareza; dá consultas todos os dias de 1 ás 6. Só para senhoras; rua Buarque de Macedo 52. (1305 S) S

COMPRA-SE ouro e paga-se bem; na joalheria (Casa de Confiança), á rua Gonçalves Dias n. 39. Tel. 4.127, C. (263 S) J

CARTOMANTE Mme. Rosita, dá consulta a 2$000, na rua Visconde de Sapucahy n. 212, em frente á Brahma. (3879 S) B

COMPRA-SE qualquer quantidade de joias velhas, com ou sem pedras, de qualquer valor; paga-se bem; na rua Gonçalves Dias n. 37, Joalheria Valentim, telephone 994, Central. (4542 S) R

LAVADEIRA e arramadeira que saiba bem o seu officio, precisa-se na avenida Gomes Freire n. 138, 1º. (4521 S) R

MODISTA portugueza — Confecciona vestidos para senhoras e creanças, pelos ultimos figurinos. Preços modicos; rua Visconde de Itauna n. 22, sobrado. (5023 S) J

MME. E. P. — Professora de bordados á mão, ensina com perfeição e acceita enxovaes de casamento e baptisado, para bordar; preço baratissimo; na rua da Luz n. 96 — Rio Comprido. (4675 S) A

MATERIAES de construcções, conseiras de lei 3 X 9, pé a 600 réis; serragem e apparelho, preço da tabella commum; cimalha, 400 réis; marco, 500 réis; grega 300 réis por metro; tabos para esquadria, pé 300 réis; vãos de esquadria, almofada, vidro e Venezianas; porta 38$; janella a 22$; pedra britada, 6$; pó de pedra, 3$; tijollos 25$ por milheiro; serraria Bomsuccesso, em frente á estação; tel, Villa 2175. (4834 S) J

MOVEIS e ornamentos de casas de familia ou de escriptorios, compram-se, vendem-se, restauram-se e encaixotam-se para mudança, na rua da Alfandega 124, J. J. Martins. (1833 S) S

MOVEIS — Compram-se mobilias, pianos, quadros, tapetes, trens de cozinha, roupas de cama, cautelas do Monte de Soccorro, etc.; rua S. Luiz Gonzaga n. 20. (1693 S) R

MOVEIS USADOS — Compram-se mobiliarios completos, avulsos, objectos de arte, antiguidades, ornamentações etc. Rua Senador Dantas n. 45, terreo — E. Ribeiro. (3693 S) J

MODISTA — Confeccionam-se vestidos sob qualquer modelo, a preços modicos; devido a muito trabalho e necessidade de achar-se no atelier, mme. Guedes não attende a chamados a domicilio; Quitanda 22, 1º andar. (4230 S) S

MOVEIS, casas mobiliadas, seja qual for o seu valor, moveis avulsos, objectos de arte, á casa Souza, á rua Senador Dantas n. 104, compra e paga bem. (4918 S) R

MME. BARROS — Costumes, vestidos, saias e blusas, a 15$, 25$ e 30$000; rua da Carioca n. 10. (3840 S) J

MOVEIS — Alugam-se, compram-se e vendem-se na Intermediaria, rua do Cattete n. 29, telephone n. 337, Central. (93 S) J

ESTOMAGO — FIGADO E INTESTINOS

Digestões difficeis, gastrites, dôr e peso no estomago, vestigens, asia, enterites, hepatites e todas as molestias do apparelho gastro-intestinal curam-se com o ELIXIR EUPEPTICO do Professor Dr. Benicio de Abreu. — A' venda em todas as pharmacias e drogarias do Rio e dos Estados. — Depositarios: Alfredo de Carvalho & C. — 1º de Março 10.

COMMODO, aluga-se em casa de casal sem filhos, e sem mais inquilinos, á um senhor do commercio. Rua D. Maria 25. Aldeia Campista. (3819 L) R

CARTOMANTE scientifica, garante seus trabalhos; consultas das 8 ás 9, casa de familia; Cattete n. 48, sobrado. 2$000.

COMPRAR MOVEIS!! Para que??? —Alugam-se por preços reduzidos, na Liquidadora, 55 rua do Cattete, 57. Compram-se, vendem-se e alugam-se. Teleph. 5.301, Central. (4141 S) S

CARTOMANTE, trabalha com a baralhos, descobre qualquer segredo, faz trabalhos pelo occultismo, possue um talisman para as moças solteiras, e outro para realizar negocios, faz a paz no lar domestico, etc. Consultas 2$, das 8 ás 8, rua do Lavradio n. 122, casa n. 11. (4812 S) M

CARTOMANTE espirita — Mme. Marie Louise, dá consultas por 5$, lê as linhas das mãos, e tal garantia offerece dos seus trabalhos, que só recebe pagamento depois da pessoa conseguir o que deseja; av. Mem de Sá n. 126. (3134 S) S

CARTOMANTE. Mme Annita a mais perita e verdadeira é na rua Marechal Floriano Peixoto n. 47, sobrado. (5 5051)

COMMODO — Em casa de familia aluga-se um, grande e arejado por 25$; na rua Dr. Garnier n. 183, casa VIII—S. Francisco. (4028 S) J

COZINHEIRA — Precisa-se de uma que dê referencias e que queira trabalhar na Tijuca. Informações, á rua do Cattete n. 283, loja. (5002 S) R

CHAPELEIRA — Faz chapéos por modico preço; Voluntarios da Patria n. 429. (1729 S) R

MODISTA perita de vestidos e tailleur, ensina a cortar e armar no manequim, sob medida, e por figurino. Vae a domicilio, recebe vestidos a feitio, preços baratissimos; rua Senador Euzebio 129 e Assembléa n. 7. (4388 S) J

MOLESTIAS venereas — Cura rapida; rua de Sant'Anna, 33 — P. Onze. (3267 S) J

MME. OLGA — Alta cartomante — Faz com que os amantes e os esposos se entreguem de corpo e alma e faz todo e qualquer trabalho, sendo os mesmos garantidos. Consultas 2$000. Tem um breve para o socego do lar. Preço 10$000; correspondencia com 2$100, em sellos para a resposta; só attende a senhoras; rua Fernandes n. 19 — Engenho Novo, das 9 da manhã ás 8 da noite. (4639 N) R

MOVEIS — A Colchoaria do Povo é a casa que maior sortimento tem de moveis novos e usados, colchões e almofadas de todas as qualidades, não tem competidor em preços, ainda mesmo nas melhores casas do centro, porque fabrica em suas officinas e não compra para revender, antes de comprar, trocar ou mandar reformar os seus moveis, façam uma visita á nossa casa, que o tempo será bem recompensado. Colchoaria do Povo, rua 24 de Maio ns. 505 e 505 A. Telephone 1785, Villa, entre Sampaio e Engenho Novo. (1622 S) J

PRECISA-SE de um porão habitavel, para familia decente, com luz electrica, nas ruas Mariz e Barros, Campo Alegre, Senador Furtado, Parahyba, Sergipe, S. Christovão, avenida Pedro Ivo. 4599 S) S

PRECISA-SE de arrendar um sitio até Maxambomba, que tenha uma pequena casa, com algum pomar; trata-se na rua Carolina Machado n. 560, — Rio das Pedras, com o sr. Fontes. (4340 S) J

PRECISA-SE de uma e dois quartos, independentes, com direito a cozinha e quintal, para um casal sem filhos, em casa de pequena familia muito decente, ou outro nas mesmas condições, de preferencia em Botafogo. Cartas a João nesta redacção. (4857 S) R

PRECISA-SE de uma cadeira americana para barbeiro. Offertas a Othoniel Dantas, neste jornal. (5003 S) B

PRECISA-SE de um quarto com pensão, até 90$ mensaes, em casa de familia de todo o respeito, que não tenha outros inquilinos, para senhorita de familia. Resposta no escriptorio deste jornal, ás iniciaes M. R. (4039 S) S

PIANO, violino e bandolim — Professor. Cartas por favor nesta redacção para Arion. (4855 S) R

PRECISA-SE em casa de familia, de um companheiro decente, para um quarto; rua General Caldwell n. 165. (5106 S) M

PENSÃO — Fornece-se farta e variada á mesa 50$ e a domicilio 60$; em casa de familia; rua dos Andradas n. 51, 1º andar. (4281 S) S

PENSÃO — Fornece-se bem feita, de casa de familia; na rua do Cattete n. 287, largo do Machado. (5014 S) J

PRECISA-SE comprar e vender livros novos e usados; na livraria Americana, á rua José Mauricio n. 144 A.

PRECISA-SE de um socio para uma olaria, que entenda do trabalho; tratar á rua Izolina n. 62, das 11 ás 14 horas. (4669 S) R

PRECISA-SE de roupa para lavar de casa particular; rua S. Christovão n. 286, casa 12. (4636 S) S

PIANOS — Afinam-se por 6$ e concertam-se por preços baratissimos; recebe chamados á rua do Hospicio n. 169, loja, papelaria Teixeira, proximo á rua dos Andradas. (4678 S) B

PIO Theodoro da Silva — Gratifica-se a quem der noticias certas do mesmo, na rua Felippe Camarão n. 95 — Maracanã. (1330 S) S

PENSÃO, dá-se a familias, e á mesa, na mesma tomam-se creanças para criar; na rua Dr. Carmo Netto n. 11. Atravessando a estrada (Cidade Nova). (4405 S) J

PENSÃO, manda-se a domicilio, casas de commercio e á mesa, a 60$, farta e com asseio; trata-se á rua Theophilo Ottoni n. 89. (4982 S) B

PENSÃO á mesa ou a domicilio, fornece-se por modico preço, tempero de casa de familia; rua Visconde de Itauna n. 36, sobrado. (4623 S) M

PINTORES — Precisam-se no Club dos Fenianos. Trata-se com Miguel Cavanellas. (4210 D) S

PREPARATORIOS, concursos, exames vestibulares, etc. Todas as materias por 30$; no "Curso Propedeutico", rua da Carioca n. 77. Teleph.: official e 853 Central. Director: Dr. Washington Garcia. (1013 S) R

QUARTO — Aluga-se um a dois moços decentes, ou a um senhor; na rua de Sant'Anna n. 104. (4613 S) S

RELOGIOS e despertadores, compram-se, trocam-se, vendem-se e concertam-se por $500, 1$, 2$, etc.; rua Uruguayana n. 135, casa de gramophones. (1813 S) J

SENHORA morando só, em casa propria, deseja para sua companhia, uma mulher séria e habilitada em serviços domesticos. Exigem-se boas informações, na rua Goulart n. 103, Leme. (R 4974) S

SALA — Aluga-se uma de frente a um casal de tratamento, ou a um senhor decente; na rua de Sant'Anna n. 104. (4612 S) S

SELLOS usados — Compra a casa São Gilberto, á Avenida Rio Branco numero 31. (4726 S) B

SENHORAS, quereis ser bellas? — Só mandar o endereço ao pharmaceutico inglez, caixa postal 1341, que vos remetterá os conselhos. (4797 S) J

SALA — Aluga-se uma de frente, em casa de familia decente, com tres sacadas, a rapazes ou casal sem filhos; rua dos Andradas n. 51, 2º andar. (4211 S) S

SELLOS usados de todos os paizes compram-se, vendem-se e trocam-se, á rua do Hospicio n. 30. (3736 S) J

SELLOS para collecção — Compram-se e pagam-se bem. Cartas a Cordeiro de Oliveira, rua dos Invalidos n. 191. (127 S) S

SENHORA de todo o respeito, e de meia edade, precisa-se para ensinar principiantes em um pequeno externato; quer se pessoa que resida no estabelecimento. (4849 S) J

TERRENO — Vende-se 10 X 48 m., todo murado, na rua Pereira Passos. Trata-se na rua Ipanema n. 79 e rua do Hospicio n. 13, 1º andar, de 1 ás 3 horas. (4892 S) R

TAILLEUR — Precisa-se de perfeitos officiaes de tailleur, na Casa Colombo; avenida Rio Branco 111. (D)

TO LET a couple of elegantly furnished rooms, with or without board; rua D. Luiza n. 24. (1941 S) B

UM superior automovel — Vende-se quasi de graça; para ver na garage S. Christovão. (4531 S) B

UMA familia particular, dá pensão para fóra, comidas boas e variadas, com toda a limpeza e asseio; tambem se acceitam pensionistas á mesa; rua Visconde de Itauna n. 211, sobrado. (4555 S) J

VALES — Compram-se e pagam-se bem, na tabacaria da rua da Assembléa n. 105, onde se dão por todas as marcas dos cigarros, até 9 e 10 vales em cada carteira. (3572 S) J

VESTIDOS e chapéos pelos ultimos figurinos, a 15$, 20$, 25$ e 30$; concertos a 3$, 4$ e 5$; rua da Carioca 54, sobrado. Tel. 3.508, Central, Casa Duarte. (4169 S) S

MEDICOS

DOENÇAS DO APPARELHO DIGESTIVO E DO SYSTEMA NERVOSO—

DR. RENATO DE SOUZA LOPES, docente na Faculdade. Exames pelos raios X, do estomago, intestinos, coração, pulmões, etc. Cura da asthma. -- Rua S. José 39, de 2 ás 4. Gratis aos pobres ás 12 horas. A 302

Consultas gratis Por medicos operadores especialistas em molestias dos **OLHOS OUVIDOS, GARGANTA** e **NARIZ**, enfermidades das senhoras, pelle, syphilis, venereas, blenorrhagias e das vias genitaes e urinarias do homem e da mulher. Todos os dias das 3 ás 6 horas da tarde. Rua Rodrigo Silva n. 26, 1º andar (entre Assembléa e 7 de Setembro). Consultorio perfeitamente apparelhado com todo o material preciso para os exames e os tratamentos constantes dessas especialidades J 3685

DR. ALVINO AGUIAR

MOLESTIAS INTERNAS ESTOMAGO — FIGADO — INTESTINOS — RINS — PULMÕES, etc. Consultorio: rua Rodrigo Silva, n. 5. Teleph. 2.271, C. Das 2 ás 4 horas. Residencia: travessa Torres n. 17. Teleph. 4.265, Cent.

DR. OSCAR DE ABREU—Clinica em geral. Especialista em molestias das senhoras e creanças. Consultas diariamente das 10 ás 11, na Pharmacia Santa Isabel, rua Mariz e Barros n. 329. Tel. 1942, Villa. (1257 S) R

DOENÇAS DOS OLHOS

DR. RODRIGUES CAO' Com longo estagio da Fondation Rotschild de Paris, Assembléa, 56, das 2 ás 4. Teleph. C. 3376.

DENTISTAS

DENTADURAS

Compram-se dentaduras velhas, para o aproveitamento da platina existente nos dentes artificiaes; na rua Uruguayana, 3, sobrado, com o sr. Antonio. J 5008

DENTISTA

DR. SILVINO MATTOS — Extracções, absolutamente sem dôr, a 5$; dentaduras a 5$ cada dente; concertos em dentaduras a 10$; obturações a 5$. Trabalhos garantidos e pagamentos em prestações. Rua Uruguayana n. 3, esquina da rua da Carioca; das 7 da manhã ás 9 da noite. Telephone n. 1.555, Central. J 5009

DENTISTA

A. Lopes Ribeiro, cirurgião dentista pela Faculdade de Medicina do Rio de Janeiro. Consultorio installado com os melhores apparelhos electricos. Trabalhos perfeitos, garantidos e a preços rasoaveis, sendo a primeira consulta gratis para exame e orçamento. Cons.: rua da Quitanda n. 48. J. 4109.

DENTISTA

R. Baldas Von Planckenstein

Esp. em obturações a ouro, platina, esmalte e extracções completamente sem dôr; colloca dentes com ou sem chapas, a preços reduzidos. Garante todo e qualquer trabalho e acceita pagamentos parcellados. Das 8 da manhã ás 8 da noite, aos domingos só até ás 3 horas. Rua Marechal Floriano Peixoto n. 41 (sobrado), proximo á rua Uruguayana.

DENTISTA AMERICANO DR. C. FIGUEIREDO especialista em extracções completamente sem dôr e outros trabalhos garantidos; systema aperfeiçoado, preços modicos, e em prestações, das 7 da manhã ás 9 da noite, rua do Hospicio n. 222, canto da avenida Passos.

[redacted]

DENTISTA Heitor Corrêa, especialista em trabalhos a ouro e dentes articiaes. Gabinete montado com apparelhos modernos de electricidade. Preços modicos. Das 7 ás 6 horas. Domingos até ás 3 horas. Travessa de S. Francisco de Paula, 12.

DENTISTA a 2$000 mensaes para obturações a granito, platina, curativos, desde o primeiro dia. Trabalhos de chapa, corôas, pivot, etc.; por preços minimos e trabalhos garantidos; na Auxiliadora Medica; na rua dos Andradas n. 85, sobrado, esquina da rua General Camara, teleph. 3157, Norte. (4546 S) R

DENTISTA — rua Sete de Setembro, 205, faz-se todo serviço de prothese, por preços modicos. (5033 S) S

PARTEIRAS

PARTOS e molestias de mulher, o DR. H. DE ANDRADA, especialista, trata de corrimentos, ulceras, hemorrhagias, e suspensões de regras, fazendo apparecer o incommodo regularmente, tendo como enfermeira mme. JOSEPHINA GALLINDO, parteira do Hospital Clinico de Barcelona; consultas diarias gratis aos pobres. Acceita clientes em pensão. Consultorio e residencia: rua do Lavradio n. 111, sobrado. (303 J)

PARTEIRA Mme. Bezerra, resid. em Dona Mariana, 27 (Botafogo). Chamado a qualquer hora. J. 2283

PARTEIRA — A verdadeira mme. PALMYRA, com longa pratica, attende a chamados, Acceita parturientes em sua residencia, á rua Camerino n. 105. 3243

PARTEIRA Mme. Francisca Reis, diplomada pela F. de M. de Boston, faz apparecer e menstruação por processo scientifico e sem dor; trabalhos garantidos e preços ao alcance de todos; sem o menor perigo para a saude; trata de doenças do utero; rua General Camara n. 110. Tel. 3.368, Norte, proximo da avenida Central. Consultas gratis. (M 3611)

GRAVIDEZ Evita-se usando as velas antisepticas. São inoffensivas, commodas e de effeito seguro. Caixa com 25 velas 5$000. Pelo Correio mais $600. Depositario: praça Tiradentes n. 62, pharmacia Tavares. (J 2821)

PARTEIRA Mme. Maria Josepha, diplomada pela Faculdade de Medicina de Madrid, trata de todas as doenças das senhoras e faz apparecer o incommodo, por processo scientifico e sem dôr nem o menor perigo para a saude; trabalhos garantidos e preços ao alcance de todos, Avenida Gomes Freire n. 77, telephone n. 3.642 Central, consultas gratis. Em frente ao theatro Republica. (4320 S)

PARTEIRA MME. BARROSO, attende chamados á qualquer hora. Accaita parturientes, offerece todo o conforto, preço razoavel—Rua Visconde de Itauna n. 143. (4775 S) R

Professores e Professoras

FRANCEZ — Professora habilitada ensina pratica e theoricamente seu idioma natal; rua Frei Caneca n. 125, sobrado. (2094 S)

PROFESSOR de mathematicas, de comprovada habilitação, offerece-se para leccionar em domicilios, em qualquer ponto da capital, a preço convenientissimo; rua Delphim, 74, Botafogo. (5270 S) A

PROFESSORA de canto, solfejo e theoria, pelo Instituto Nacional, acceita alumnas, assim como para bandolim. Em sua residencia 30$000 mensaes, sendo duas vezes por semana; rua Jardim Botanico n. 175. (5271 S) A

PROFESSORA habilitada, lecciona portuguez, francez, musica, piano e dactylographia. Preços ao alcance de todos. Cartas nesta redacção, a A. S. A. (5049 S) M

PROFESSORA de piano, deseja encontrar um ou dois aposentos em casa de familia de tratamento, nas ruas Haddock Lobo, Mariz e Barros, Affonso Penna. Dando as melhores recommendações. Carta urgente, a A. M., nesta redacção. (5088 S) M

ESPIRITA morador antigo na rua do Chichorro, Catumby, mudou-se para a rua Aristides Lobo, 186, sobrado, entrada pela travessa da Luz n. 4, Haddock Lobo. Consultas inteiramente gratis segundas, quartas e sextas-feiras, das 8 da manhã ás 5 da tarde. Casa de familia respeitavel. Trabalhos certos e garantidos. (R 4687) S

Molestias das senhoras — Dr. Octavio de Andrade, com pratica dos hospitaes da Europa, evita a gravidez por indicação scientifica, sem prejudicar o organismo. Hemorrhagias, suspensão, etc. Residencia e cons.: rua Sete de Setembro n. 186, sobrado, das 9 ás 11 e de 1 ás 4. Telephone 1.591, Central. Consultas gratis. (B 4735) S

CARTOMANTE brasileira Rosa Jardim — Inspirada e verdadeira. Consultas, becco da Carioca, 26. Entrada pela rua Silva Jardim. J 693

Cartomante scientifica — unica no genero. — Rua General Camara n. 221. (M 3936)

Mme Cici Diz com clareza, tudo que se deseja saber, realiza os trabalhos por mais difficeis que sejam amigavelmente, e bota o mal para cima de quem o faz, á rua da Constituição n. 29, sobrado. J 290

Artigos para chapéos de senhora, flores, fórmas, aigrettes, paradis, fitas, etc., artigos de gosto, parisienses. Aos senhores negociantes e modistas do interior remetteremos qualquer encommenda contra vale postal. — J. Lobo & C.ª, importadores, rua do Hospicio n. 120, sobrado, defronte á praça Gonçalves Dias. Teleph. 1243, Norte. (656 S) J

OLHOS (doença dos). Especialista Dr. Rodrigues Cao; rua da Assembléa 56, das 2 ás 4. (1840 S) S

268 O CARCUNDA — ROMANCE PORTUGUEZ

querias que assim não succedesse se ella apenas tinha olhos para ver uma estrada, longa como o infinito, crivada de cardos em cujos espinhos ia deixando, retalhadas e desfeitas, cada uma das suas graças juvenis, dos seus encantos cheios de seducção? E' uma mendiga! E não foste tu, Lucas Silvestre, quem lhe ensinou a estender a mão á caridade publica, levando-a a esse precipicio monstruoso do qual apenas poderia resultar a sua fatal perdição?

Sim! todas estas perguntas e estas respostas lhe accudiam como em um turbilhão, no espirito enfraquecido por tantas luctas.

Ah! Consciencia! Consciencia! Grande força é a tua, extraordinaria a tua virtude! Convertes os homens em juizes e réos das proprias causas, e a sentença é sempre inexoravel. Que importa que a sociedade, a familia, os amigos, toda a gente, emfim, ignore o que se passa no intimo de um homem, se, mais austera do que a critica de todos esses, está a propria consciencia, que nos diz sem cessar se approva ou se condemna os actos que praticamos?

E Lucas sentia-a, dominando-o, inflexivel, sem que elle podesse reagir; vencendo-o, sem que elle ao menos pensasse em luctar contra ella, e, como se lhe abrisse deante dos olhos um quadro extraordinario, apresentar-lhe, por assim dizer, todo o martyrologio da infeliz Marcella!

Lucas via-a seguindo escabrosa estrada, pallida e sem alentos. No fundo escuro do quadro sobresahia-lhe a pallidez do semblante; dos olhos pendiam-lhe lagrimas, assim como dos labios se lhe escoavam ininterruptos suspiros; com passo vacillante, ella seguia ao acaso. Levava talvez o inferno no coração, mas o espirito, esse vagueava desalentado. Se olhava o céo era para adquirir a certeza de que Deus não estava postado lá no espaço infinito para ver todo o horror da sua miseria. Pendiam-lhe da cintura as vestes transformadas em farrapos e os louros cabellos, fartos e annelados, surgiam por entre os buracos de um velho lenço, que mal tinha forças para contel-os.

Para onde ia? Para a morte? Para a crapula? Para o vicio? Tudo isto ella havia de encontrar no termo de tão desgraçada peregrinação?

A fome corroia-lhe as entranhas e punha-lhe nos olhos visões estonteadoras. Quem soccorre a desgraçada?

Ah! Lucas! Lucas!... Quando na tua imaginação gravavas o rosto de Marcella recemnascida, da Marcella abandonada ao acaso, á mercê do tempo, não suppozeste que ella havia de ser mulher um dia, como a vês agora, e nunca imaginaste que tão grandes seriam os perigos que ella havia de correr!

Façamos essa justiça ao teu coração, que não é máo, que, nunca foi máo. Se tivesses previsto tudo isso não terias praticado o crime que tanto te opprime, como a ella opprimiram o abandono, a miseria e todos os tormentos que áquelles se ligavam!

Felizmente para ti, estás salva. Foi talvez esse Deus, de quem ella seguramente chegou a duvidar, no meio do seu delirio e do seu desespero; foi talvez Deus quem a conduziu até ali, para que se salvasse e para que tu pudesses encontrar emfim compensação ao muito que tambem tens soffrido.

Eram copiosas e ardentes as lagrimas que se desprendiam dos olhos do velho, e a sua attitude era tão humilde, impressionava por tal forma, que a propria Marcella, se podesse presenciar aquella lucta que se lhe travava no coração havia de apiedar-se de Lucas e enxugar-lhe os prantos, perdoando-lhe o mal que elle fizera, pela grandeza do seu arrependimento!

— Dorme, Lucas!

Collegio Sylvio Leite - Rua Mariz e Barros 256 e 258

Teleph. Villa 1.250. Internato, semi-internato e externato. Cursos preliminar (para analphabetos) primario, secundario, commercial, artistico (Musica e pintura) e especial de preparatorios para admissão ás escolas superiores, de accordo com o programma do Pedro II. Ensino pratico de linguas vivas. Instrucção militar (facultativa) sob a direcção de official nomeado pelo Sr. Ministro da Guerra, e dando aos alumnos direito á caderneta de reservista ao terminarem seus cursos. Instrucção moral e civica. Abolição completa dos castigos corporaes e dos sports violentos, como o "football". Ensino de gymnastica sueca e de apparelhos, para o que dispõe o collegio de um gymnasio provido dos necessarios elementos. Tratamento excellente, tendo os alumnos as refeições em commum com a familia do director. (M 3609)

TYPOGRAPHIA — Trabalhos com urgencia. Garante-se perfeição. Casa Torres, rua Senhor dos Passos, 98.

Casamentos trata-se com brevidade, mesmo sem certidões, civil, 258, e religioso, 20$, com Bruno Schegue, á avenida Gomes Freire n. 10, sobrado. N. B. Esta casa esteve á rua Visconde do Rio Branco 57. Todos os dias, domingos e feriados. Attendem-se a chamados qualquer hora. Telephone n. 4.542, Central. S 1850

Impotencia Ejaculações prematuras, fraqueza sexual, cansaço, depauperamento de forças, curam-se rapida e radicalmente pelo poderoso tonico muscular VINHO DE CACAO IODO PHOSPHATADO, de A. A. Castellões. Vende-se á rua dos Andradas, 45, Drog. Pacheco. (3691)S

Cancros venereos curam-se facil ecompletamente sem dor com LYSOLINA do Pharmaceutico Jovi no dos Santos. Deposito geral: R. Acre 38, Teleph. norte 3265. Preço 3$000 S 230

MORPHÉA Cura completa, garantida, da morphéa lisa não adeantada; cura relativa ou completa, conforme o caso, da morphéa tuberosa. Peçam brochura com attestações. Tratamento também por correspondencia. Dr. Lara, rua Visconde Santa Isabel n. 2, ás terças e sextas, de 9 á 1. R 4622

ENXOVAES completos para collegios e baptisados. Paraiso das Crianças. R. 7 de Setembro, 134.

Recemnascido Enxovaes completos para recemnascidos inclusive berço. R. 7 de Setembro, 134.

MEIAS e roupas brancas para creanças, no Paraiso das Creanças, R. 7 de Set., 134.

CAMPOS DO JORDÃO — Indicações scientificas sobre o local, seu valor e sua adaptação a individuos enfraquecidos ou a tuberculosos. Dr. von Dollinger da Graça. Mem de Sá, 10, sobrado, ás 3 1|2. Telephone, 4.810, Central.

SYPHILIS e suas consequencias. Cura radical, injecções completamente INDOLORES. App. 606 e 914. Assembléa n. 51, das 12 ás 18 horas. Serviço do Dr. PEDRO MAGALHÃES. Telephone 1000, C (4013 S) R

PO' DE ARROZ LADY E' o melhor e o mais caro. Adherente, medicinal e muito perfumado. Caixa 2$500, pelo Correio 3$200. Vende-se em todas as Perfumarias, Pharmacias e Drogarias e no Deposito: Perfumaria Lopes, rua Uruguayana, 44 — Rio. Mediante 100 réis de sello envia-mos o catalogo de «Conselhos de Belleza».

ESTOMAGO Digestões difficeis, perda do appetite, dyspepsia, dor da cabeça, azia, máo halito, enjôos da gravidez e vomitos: — cura prompta e rapida com o ELIXIR ESTOMACAL. A' venda na Pharmacia Bragantina, 105, rua Uruguayana, 105.

PRISÃO DE VENTRE enxaquecas, indigestões, dores de cabeça, inflammação do figado e dores nas cadeiras: — cura radical e prompta com as pilulas DIL. MURILLO. A' venda na Pharmacia Bragantina, 105, rua Uruguayana, 105.

Sabão Russo Maravilhosa essencia preparada por Jayme Pinheiro, approvada pela exma. Junta de Hygiene Publica, desta capital. Innumeros certificados de medicos distinctos e de pessoas de todo o criterio attestam e proclamam o SABÃO RUSSO para curar queimaduras, nevralgias, contusões, darthros, empigens, pannos, caspas, espinhas, dôres rheumaticas, dôres de cabeça, ferimentos, sardas, chagas, rugas, erupções cutaneas e mordeduras de insectos venenosos, etc., etc. A unica e melhor AGUA DE TOILETTE, e reunindo em si todas as propriedades mais afamadas. Vende-se em todas as drogarias, pharmacias e lojas de perfumarias, fabrica e deposito: rua D. Maria n. 107 — Aldeia Campista, caixa do Correio, 1.244.

Dr. von Dollinger da Graça, do Hosp. da Beneficencia Portugueza e com estagio na Real Universidade de Berlim. Doenças do rim (exames com a luz), Cirurgia, cura radical das hernias, hemorrhoides, estreitamentos da urethra, Operações sem chloroformio e com a anesthesia regional. Mem de Sá 10, sobrado. 11 ás 12 e ás 3 1|2. Telephone 4.810. Central.

Comichão darthros, empigens, eczemas, frieiras, sarnas, brotoejas, etc., desapparecem facil e completamente com o DERMICURA. (Não é pomada). Vende-se em todas as drogarias do Rio e Nictheroy. Deposito geral: Pharmacia Acre, rua Acre, 38, Tel. Norte 3265. Preço 2$000.

Gravidez ?: Usem o injector — Nanterre. Facil, commodo e hygienico. A' venda nas casas de cirurgia.

COLORINA, Tintura ideal garantida, para restituir ao cabello a sua côr original preta ou castanha. — Preço, 10$000; pelo correio, mais 2$000. Deposito geral, rua 7 de Setembro n. 127. — R. Kanitz.

Tosse? Quer curar-se? Tome o BROMONAL! 7 Setembro 99 R 4886

GONORRHEAS chronicas e recentes, Querem ficar radicalmente curado em poucos dias? Procurar informações com o sr. Feijó, que gratuitamente as offerece, não conhecendo caso nenhum negativo: rua Theophilo Ottoni 167. R 4820

Quem desejar ver-se livre dos atrazos da vida, saber o pensamento de pessoa de amizade, attrahir amor e bons negocios, ter felicidade no jogo e commercio, tratar todas as doenças, obter o que desejar, por mais difficil que seja, por trabalhos scientificos e garantidos, dirija-se á rua do Caperino n. 3 A, estação de Quintino Bocayuva, enviando envelope, sellos e subscripto, da por escripto, todos os dias; atende-se em todos os Estados, sobre doenças, gratis. Dá-se licções de todas as forças occultas. J 4742

Clinica de molestias das senhoras e syphilis

DR. VALENTIM BITTENCOURT — Parteiro — Cura tumores dos seios e do ventre, as mol. do utero, da vesicula, das regras, as metrites, os corrimentos uterinos e vaginaes e regularisa a menstruação por processo novo... Avenida Rio Branco... Consultas gratis...

Moveis a prestações! — Não mobilia a sua casa sem que, não quer, pois a casa Conveniencia, na rua Senador Euzebio n. 35, é a unica que vende moveis a prestações e a dinheiro, com vantagens para os freguezes. Visitem e verifiquem: 35, rua Senador Euzebio, 35.

HORTAS E CAPINZAES

Arrenda-se para esse cultivo, 3|4 (tres quartos) de hora distante do centro, um grande terreno, todo cercado, com grande casa, a qual tem commodos para habitação do arrendatario, e ainda aluga r a diversos; informa-se á rua Rodrigo Silva n. 26, 1º andar, esquina da rua da Assembléa, com o sr. Souza, das 11 á 4 horas.

MALAS

Quem quizer comprar malas boas e baratas, só na "Madrilenha" — Marechal Floriano 140.

CACHORRINHOS DE LUXO

Vendem-se bonitos cachorrinhos felpudos, de raça Teneriffe, na rua Carvalho de Sá, 67, Cattete. (J 4565

PROFESSOR

Pelos methodos japonez, inglez, allemão e norte americano, ensina-se curso elementar completo.

Dirigir cartas ou pedir informações na Sociedade de Geographia, praça 15 de Novembro, 2, com o sr. Carlos Velloso. J4738

404 GONORRRHE'A

Blenorrhagia ou qualquer corrimento da urethra, cura radical em 4 a 8 dias! Com a maravilhosa injecção seccativa e capsulas 404. Quando tudo falhar, este extraordinario preparado sempre triumphará. O unico allivio da mocidade! Experimentae e vereis o effeito assombroso! Não ha gonorrhéa que resista a esta prodigiosa descoberta.

Marca registada

Vende-se na Drogaria Granado á Rua 1, de Março 14 - 18 e nas principaes pharmacias e drogarias desta cidade e de todo o Brazil.

PHARMACIA

Vende-se uma no centro da cidade, em ponto de futuro, seis annos de contrato e bom laboratorio. Com o sr. J. Avila. Rua dos Andradas 49. (R 4863)

PHARMACIA

Vende-se em bom local, fazendo bom negocio; tem sortimento, consultorio, casa para morada, chacara, etc. Trata-se na mesma rua — Visconde de Itamaraty n. 99. (M 5075

Casa terrea com porão

Procura-se uma, para alugar ou comprar, em Copacabana, Leme ou Atlantica, com seis dormitorios e mais dependencias. Construcção moderna e isolada. Offertas a J. S, neste jornal. (R. 4685)

Empresa Cinematographica Pinfildi

SUCCURSAL: Rua 13 de Maio n. 43, sobrado — RIO DE JANEIRO

Importação de Films das mais reputadas fabricas mundiaes. — Sempre novidades em Films da Cullarhação Europêa.

STOCK DE 4.000 FILMS DE 1ª ORDEM

SEMANALMENTE NOVIDADES — FILMS DE LONGA METRAGEM E DE SUCCESSO.

Optimos programmas a preços reduzidos.

PHARMACIA

Offerece-se um pratico de pharmacia para trabalhar em uma no centro ou arrabaldes; informa-se na Drogaria Central, Rua da Assembléa n. 75, com o sr. Jorge. (R. 4864)

FAZENDA DA BOCAINA

Vende-se esta fazenda, com 177 alqueires geographicos, terras optimas e séde da 1ª ordem, a 10 ks. de Barra Mansa. Informações á rua do Ouvidor n. 102, nos hoteis em Barra Mansa, e no Club da Tijuca; trata-se na rua da Constituição n. 53. (S 5040)

APOSENTO

Cavalheiro de tratamento precisa de um bem mobilado, perto da travessa Marquez do Paraná, com banhos quentes e sem pensão. Preferivel com telephone. Caixa do Correio 1307. S. Rego. (S 5024)

CACHORROS DESAPPARECIDOS

Gratifica-se bem a quem levar ou dér indicação certa dum cachorro grande, escuro, raça Lobo, nome Treff e outro raça foxterrier, branco, cabeça preta e amarella, nome Bobi, á rua Benjamin Constant 90, Gloria. 4852 J

ENTULHO E ATERRO

Compra-se a $500 a carroça ou acceita-se proposta para todo o aterro na rua Visconde de Figueiredo 58, do lado do Club da Tijuca; trata-se na rua da Constituição n. 53. (S 5040)

SALÃO DE BARBEIRO

Vende-se por 3 contos um bem montado salão de barbeiro, garantindo-se a quem o comprar tirar um ordenado mensal de 300$000. Trata-se na rua de S. Pedro n. 181, com o sr. Velga. (J 4727

Amelia Barbosa Gomes

Parteira diplomada pela Faculdade de Medicina da Bahia e com longa pratica dos principaes hospitaes e maternidades. Acceita chamados para qualquer ponto. Residencia: Rua Marechal Hermes 30. Botafogo. (M 49)

Bebam sempre as excellentes Cervejas:

BRAHMA

BRAHMA-PORTER

!FIDALGA!

BRAHMINA

DA

Companhia Cervejaria Brahma

Telephone C. 111

Artigos do Norte

BAR S. FRANCISCO

PARA SEMANA SANTA

Pirarucú, Camarão, Lagosta, Piramurupim, Garoupa, Cherne, Tainha, Ovas, Pescada de Lisbôa, Salmão, Bacalháo sem espinha, Sardinhas, etc.

Avisa-se que essa casa é a unica em artigos do Norte

Largo de S. Francisco de Paula, 6

Junto ao Café Java

TELEPHONE 4.092, NORTE

MACHINISMOS DE ASSUCAR

Vende-se, em perfeito estado, de fabricação diaria de 100 arrobas, um Wetzel, turbina, bomba de bronze, transmissão, 3 grandes taxas de ferro e 15 resfriadeiras de ferro; para tratar com os srs. Moreira & C., officinas, á rua Visconde de Itauna n. 21. (B 4660)

Pilulas Purgativas e Anti-biliosas de Brito

Approvadas e premiadas com medalha de ouro. Curam: prisão de ventre, dores de cabeça, vomitos, doenças do figado, rins e rheumatismo. Não produzem colicas. Preço, 1$500.

Depositos: Drogaria Pacheco, rua dos Andradas 45; á rua Sete de Setembro ns 81 e 99, 1º de Março 10 e Assembléa 34. Fabrica: Pharmacia Santos Silva, rua Dr. Aristides Lobo n. 229. Telephone n. 1.400, Villa. 3058

Torno para repuchar

Compra-se um, na rua do Hospicio n. 170, com Barbosa. T 4807

GLYCOLINA

FORMULA DE L. R. DE BRITTO

Approvada e premiada com medalha de ouro nas exposições de hygiene

Excellente preparado da antiga Pharmacia Raspail, empregado com successo nas empigens, comichões, frieiras, darthros, acné, pannos, aspereza e irritação da cutis, rugas, suores fetidos e todas as molestias epidermicas.

Deposito: Drogaria Pacheco, á rua dos Andradas 45; 1º de Março 10, Assembléa 34, Sete de Setembro 81 e 99. Fabrica, Pharmacia Santos Silva, á rua Dr. Aristides Lobo 229, telephone numero 1.400, Villa.

TAMANCARIA GATO

Grande sortimento de calçados para homens, senhoras e creanças. Chinellos de todas as qualidades, tamancos systema portuguez. Especialidade em chancas e tamancos francezes. Acceita encommendas para o interior. Vendas por atacado e a varejo. Miguel de Souza, Rua Marechal Floriano n. 97. R. 3673.

CERVEJAS

Portugueza e Pilsen

Da Cervejaria Germania Paulista

Entregas a domicilio Praça da Republica, 17

Telephone 4.763—CENTRAL

EMPREZA PASCHOAL SEGRETO

Empresa Paschoal Segreto

Sabbado de Alleluia

E

DOMINGO DE PASCHOA

Sumptuosos Bailes A' FANTASIA

NOS THEATROS

S. PEDRO

CARLOS GOMES

Maison Moderne

Rica e artistica ornamentação — Illuminação feerica—Bandas de musica militares e civis

Buffets de 1ª ordem

THEATRO S. PEDRO

HOJE — QUINTA-FEIRA SANTA — HOJE

3 sessões — A's 7 3|4, 9 e 10 1|4 — 3 sessões

ENORME SUCCESSO!

GRANDE EXITO!

EXTRAORDINARIAS ENCHENTES!

A peça sacra em tres actos e oito quadros, original de J. Praxedes, musica do maestro LUIZ FILGUEIRAS

JESUS CHRISTO

Irreprehensivel desempenho de ADELINA NOBRE, SARAH NOBRE, ISABEL FERREIRA, JULIA VIDAL, LUIZA NAZARETH, ALACID, MARTINS VEIGA, VIRIATO, REYNALDO, CARVALHO, CHAVES e toda a magnifica companhia deste theatro.

TITULOS DOS QUADROS: — A Ceia; Em casa de Pilatos; O Horto das Oliveiras; O remorso de Judas; A rua da Amargura; O Golgotha; O Santo Sepulchro; A Resurreição (Apotheose).

GRANDE EFFEITO DA EMOCIONANTE SCENA DO CALVARIO

Maravilhosa musica sacra — Grandes massas coraes — Numerosa figuração.

PREÇOS POPULARISSIMOS

Sem excepções: — Estão suspensas as entradas de favor. — Sabbado de Alleluia "première" da revista — MEU BOI MORREU.

Original de Pederneiras e Praxedes musica de Paschoal Pereira e Adalberto de Carvalho.

SABBADO e domingo, 22 e 23 — GRANDES BAILES A' FANTASIA, nos theatros S. Pedro, Carlos Gomes e Maison Moderne, depois dos espectaculos. No theatro CARLOS GOMES, em 26 do corrente, quarta-feira, estréa da Companhia Italiana de Operetas MARESCA—WEISS.

Amanhã — "Matinée", ás 3 horas — JESUS CHRISTO. (5128)

TEATRO S. JOSE'

EMPRESA PASCHOAL SEGRETO

HOJE E AMANHÃ—5ª e 6ª feira da PAIXÃO

PRIMOROSA EXHIBIÇÃO DO GRANDE FILM "PATHE' COLOR"

Nascimento, Vida, Milagres, Paixão, Morte e Resurreição de

N. S. JESUS CHRISTO

Com acompanhamento de orgão, solos e cantos, por todos os artistas deste theatro.

SESSÕES CONTINUAS

PREÇOS DAS LOCALIDADES: — Camarotes, 5$000. Poltronas, 1$000. Geraes, 500 réis.

Brevemente a espirituosa peça de costumes paulistas: UMA FESTA NO O', dos autores da applaudida revista "S. Paulo Futuro", e a seguir — O GAUCHO, peça de costumes Rio Grandenses, dos festejados escriptores Dr. Raul Pederneiras e Luiz Peixoto.

SABBADO e domingo, 22 e 23 — GRANDES BAILES A' FANTASIA, nos theatros S. Pedro, Carlos Gomes e Maison Moderne, depois dos espectaculos. No theatro CARLOS GOMES, em 26 do corrente, quarta-feira, estréa da Companhia Italiana de Operetas MARESCA—WEISS. (R 5127)

THEATRO CARLOS GOMES

EMPRESA PASCHOAL SEGRETO

Companhia Dramatica — Direcção de EDUARDO PEREIRA — Orchestra sob a regencia de RAUL MARTINS

Hoje, amanhã, sabbado e domingo

A's 6 1|2, 8 1|2 e 10 1|2

Grandiosos espectaculos, com a peça sacra, em verso, de EDUARDO GARRIDO, dividida em 13 QUADROS e UMA APOTHEOSE

O MARTYR DO CALVARIO

PERSONAGENS: — JESUS, C. Gonzaga; JUDAS, Eduardo Pereira; PILATOS, Henrique Machado; CAIFAZ, Roberto Guimarães; ANNAS, Armando Duval; S. LONGUINHOS, Luiz França; S. PEDRO, Randolpho de Almeida; NICODEMUS, Carlos de Carvalho; S. JOÃO, Julia Silva; JACOB, C. Carvalho; S. SIMÃO, Jayme Costa; S. THIAGO, Carlos; MALCUS, Machado (Careca); DARIO, Manoel Pinto; SAMUEL, Rodolpho Souza; DIMAS, Carvalho; GESTAS, A. Durand; PORCIO, Jayme; CENTURIÃO, Rodolpho; VIRGEM MARIA, Livia Maggioli; MAGDALENA, Julia Santos; SAMARITANA, Amalia Capitani; VERONICA, Oni Milier; ANJO, Mathilde Costa; RUTH, Joanna Dulce; RACHEL, Elvira Concetta; SARAH, Magdalena; ELEAZAR, Carvalho; ABDIAS, Jayme; SIMÃO CIRINEU, Carvalho; JUDEU ERRANTE, Machado.

CORPO DE COROS — NUMEROSA COMPARSARIA

TITULO DOS QUADROS: — 1º, Jesus e a Samaritana; 2º — Em casa de Eleazar; 3º — Entrada em Jerusalém; 4º — Tribunal de Caifaz; 5º — A' CEIA DO SENHOR; 6º — Jardim das Oliveiras; 7º — Sahedrim; 8º — JUDAS ENFORCA-SE; 9 — Tribunal de Pilatos; 10º — RUA DA AMARGURA. 11º — O CALVARIO; 12º — O TUMULO SAGRADO; 13º — Apotheose.

JESUS SOBE AO CÉO — GLORIA EXCELSIOR!

PREÇOS: — Camarotes, 10$; fauteilles, 3$; cadeiras, 2$; galerias, 1$; geraes, $500. Sabbado e domingo, 22 e 23, GRANDES BAILES A' FANTASIA, nos theatros S. Pedro, Carlos Gomes e Maison Moderne, depois dos espectaculos.

No theatro CARLOS GOMES, em 26 do corrente, quarta-feira, estréa da companhia italiana de operetas — MARESCA—WEISS.

OURO 1$900 A GRAMMA

PLATINA 8.050

Prata, brilhantes, cautelas do Monte Soccorro e de casas de penhores, compram-se á rua do Hospicio 216, unica casa que melhor paga. (S 5033)

MEDIUM ESPIRITA

Communicações espiritas sobre todos os casos. Commercio, litigios, uniões, etc., etc. Solução satisfatoria. Inteiramente gratis. Largo da Sé 5. (R 4861)

AGENCIA LOTERICA

Vende-se uma bem montada, fazendo bom negocio, na rua Senador Pompeu n. 32. (M 5068

MANTEIGA

Aos srs. fabricantes de manteiga avisamos que fabricamos carimbos e tintas especiaes para marcar latas de folha. S. T. Longstreth, rua da Quitanda n. 110, sobrado, Rio. (S 5019)

PAQUETÁ

Toma-se roupa para lavar e engommar com perfeição, na rua Cesario Alvim n. 36. 4842 J

OURO 1$900 A GRAMMA

Platina, prata e brilhantes compra-se qualquer quantidade, na casa "Meridiano", rua Uruguayana, 77. (M 4777

V. Ex. não quer mobilar sua casa sem gastar dinheiro ?

E' o que póde conseguir facilmente, por aluguel mensal e modico, todos os moveis; rua do Riachuelo n. 7, Casa Progresso.

AO COMMERCIO

Guarda-livros acceita escriptas avulsas; recados a Campos, rua Larga 223. (J 5020)

PENSÃO FAMILIAR

Dispõe de excellentes aposentos, desde 150$ a 300$000. Banhos de mar, praia do Russell 94. (J 5016)

Convém a todos

saber que o "Tridigestivo Cruz", é o unico remedio approvado pela Directoria de Saude Publica, que cura as molestias do estomago e intestinos.

Depositario: rua da Assembléa, 75, Drogaria Central.

Phosphoros com acondicionamento aperfeiçoado

Acceitam-se encommendas e fornece-se qualquer quantidade de phosphoros a que se refere o privilegio garantido pela Patente n. 6062, de 22 de abril de 1910, que é "novo systema de phosphoros com acondicionamento aperfeiçoado". Para todas as informações e negocios trata-se com Bellingrodt & Meyer, á rua de S. Pedro n. 70. Rio de Janeiro, Brasil. (J5021)

HOJE A's 8 1|2 | **THEATRO DA NATUREZA** | HOJE A's 8 1|2

O maior, o mais imponente e o mais grandioso de todos os successo!!!

2ª representação do notabilissimo drama sacro em 13 quadros, original de Eduardo Garrido, musica do inspirado maestro J. Nunes

O MARTYR DO CALVARIO

TITULOS DOS QUADROS: 1º, Jesus e a Samaritana; 2º, Em casa de Eleazar; 3º, Entrada em Jerusalém; 4º, Tribunal de Caifaz; 5º, A ceia do Senhor; 6º, O Monte das Oliveiras; 7º, Sahedrim; 8º, Judas enforca-se; 9º, Tribunal de Pilatos; 10º, A rua da Amargura; 11º, O Calvario; 12º, O Tumulo Sagrado; 13º, Apotheose, Jesus sóbe ao Ceu, Gloria Excelsior! — O papel de Jesus Christo é desempenhado pela 1ª vez pelo actor Alexandre Azevedo — Tomam parte Adelaide Coutinho, Emma de Souza, Maria Castro, Ferreira de Souza, João Barbosa, Judith de Castro e mais de 50 personagens, grande corpo de coros e numerosa comparsaria.

MAGESTOSO ASPECTO DOS SOBERBOS SCENARIOS DE JAYME SILVA — TODO O CONJUNTO DESTE ESPECTACULO COMO OUTRO EGUAL JAMAIS SE VIU OU TORNORA' A VER NO RIO DE JANEIRO. VAO CHAMAR HOJE AO CAMPO DE SANT'ANNA OUTRA FORMIDAVEL ENCHENTE.

ENSCENAÇÃO DO ACTOR JOÃO BARBOSA — MAGNIFICO GUARDA-ROUPA — LINDOS ADEREÇOS

Apezar da enorme despeza feita com a montagem do MARTYR DO CALVARIO, superiormente representado e deslumbrantemente posta em scena, os preços, populares, são os seguintes: Camarotes, 20$000; Logares distinctos, 4$000; Platéa, 3$; Galerias, 1$500; Entradas, 1$000. — Ás 5 horas da tarde, a venda de bilhetes é na Confeitaria Castellões, e das 5 1|2 em deante, no Portão do Jardim, em frente á rua Buenos Aires. Galerias e entradas, vendem-se tambem nos portões do Quartel-General e no Corpo de Bombeiros.

Amanhã, ás 2 horas da tarde, 1ª e unica matinée do MARTYR DO CALVARIO — Até a 1 da tarde, os bilhetes á venda na Confeitaria Castellões; ás 9 da noite o 2º espectaculo com o MARTYR DO CALVARIO.

CINEMA IDEAL

HOJE **Continuação do triumpho** ***HOJE***

As grandes enchentes do Cinema Ideal nestes ultimos tres dias, foram tantas e tão completas, que milhares de espectadores voltaram por não ter conseguido um logar. Naturalmente a concorrencia assim continuará hoje; por isso não querendo privar os nossos numerosissimos frequentadores do prazer de assistir á representação da encantadora artista

FRANCISCA BERTINI

Conservamos ainda em programma o drama tragico de paixão violenta

A PEROLA DO CINEMA

EM 4 PARTES SYMBOLISANDO CADA UMA

A FLOR DO CAMPO — A FLOR DO AMOR E DA GLORIA — A FLOR DA PAIXÃO E A FLOR DA MORTE.

COMPLETA O PROGRAMMA

A importante revista animada

PATHE' JOURNAL

Como extra na matinée:

OS EXERCICIOS DE METRALHADORAS NAS DUNAS BELGAS

Film documentario de grande interesse e de actualidade

SEGUNDA-FEIRA — O intempestivo drama russo, pleno de emoção e lances violentos, FASCINAÇÃO DE POLACA, 4 extensos actos. — QUINTA-FEIRA — Continuação da ultima maravilha cinematographica — OS MYSTERIOS DE NEW YORK, 7º e 8º episodios em duas partes cada um; O CAMPANARIO DE DARNEMOUTH — A VOZ MYSTERIOSA. — A SEGUIR: A grande artista "A BELLA HESPERIA" e o irrequieto "ZA-LA-MORT" (Emilio Ghione) no soberbo e violento drama A MORDAÇA, 1 prologo e 3 actos. (J 5104)

CINEMA IRIS

Empresa J. Cruz Junior — Rua da Carioca ns. 49 e 51

HOJE Solenne commemoração da «Semana Santa» **Amanhã**

Em matinée e soirée

O mais augusto, o mais bello, o mais impressionante dos films

Vida, Paixão e Morte de Jesus Christo

Trabalho admiravel em 5 partes todo colorido de PATHE'

A impressão de verdade, de alegria, de soffrimentos e de dôr que se estampa na face divina do NAZARENO, os seus milagres portentosos, a sua PAIXÃO, cujas scenas dolorosas são seguidas passo a passo, a sua MORTE no Calvario e a sua GLORIOSA RESURREIÇÃO, formam scenas de tal belleza e tão grandiosas que o christão precisa conhecer.

Edição nova deste film — Trabalho de rara arte

Só hoje e amanhã

EXTRA NA MATINE'E

Jurado assassino Drama em 2 actos

Sabbado e Domingo

HEROISMO DE TOM MIX — Soberbo drama em 4 partes da fabrica "Selig" — DILEMA FATAL, drama em 3 partes, da fabrica "Nordisk", protagonista a linda EBBA THOMSEN.

Quinta-feira 27 — (Em reprise) Continuação da

A Moeda Quebrada 11ª-12ª-13ª-14ª-15ª e 16ª series

12 partes

BREVEMENTE — Um novo e phenomenal successo com o grandioso film em 20 series, da inegualavel fabrica UNIVERSAL

SUBORNO. R 5116

CINEMA PARIS

HOJE - Grandioso trabalho sacro - HOJE

Magnifica exhibição do monumental film sacro colorido

Nascimento, infancia, vida, paixão e morte de JESUS CHRISTO

2000 metros de extensão, 40 quadros e 1250 transformações coloridas, de Pathé

Maravilhoso trabalho de reconstrucção historica da vida de Nosso Senhor Jesus Christo, o redemptor da humanidade.

Aviso — Este film foi exhibido a Sua Santidade, Pio X e todos os cardeaes, que o julgaram o mais perfeito e completo.

COMO EXTRA NA MATINE'E, DEANTE DA LEI — Possante drama da vida real, da Ambrosio, em 4 longos actos. Exhibições de hora em hora, desde 1 da tarde até meia-noite.

TODOS AO PARIS! (R 5113)

CINEMA AVENIDA

EMPRESA DARLOT & C.

HOJE

Nascimento, vida, paixão e morte de

N. S. JESUS CHRISTO

Da acreditada fabrica «Gaumont», apresentamos ao publico um film religioso e tradicional, cuja montagem e ensecenação foi a mais cara e bem organizada possivel sobre os factos historicos passados com o «Martyr da Humanidade» fundador do Catholicismo.

Film completamente novo nesta Capital no qual verá o espectador os milagres, dores, abnegação e o grande sacrificio da vida de Jesus.

A magnifica orchestra executará trechos musicaes adequados ás partes passadas na tela. M 5039

Empreza José Loureiro

Theatro Recreio

Hoje e amanhã

Não ha espectaculo

SABBADO 22 SABBADO 22

El Mercado de Muchachas

O ULTIMO CAPITULO TANGO ARGENTINO, Recita do barytono JUAN PALMER. Domingo — Ultima matinée ás 2 1|2 — AMOR DE MASCARAS.

THEATRO APOLLO

Hoje e amanhã

Não ha espectaculo

SABBADO 22 SABBADO 22

Primeira representação da revista portugueza

D'ALTO A BAIXO

Domingo—MATINÉE

THEATRO REPUBLICA

COMPANHIA DRAMATICA — Regente da orchestra — LUIZ FILGUEIRAS

HOJE — Quinta-feira — HOJE

Espectaculos por sessões

MATINE'E ás 2 1|2 | SOIRE'E ás 7 3|4 e 9 3|4

GRANDIOSOS ESPECTACULOS

A representação do magestoso drama-sacro em 10 quadros e 1 apotheose ornado de 10 numeros de musica e deslumbrantemente montado com todas as exigencias:

CHRISTO NO CALVARIO

JESUS — A. Sampaio. — VIRGEM MARIA — Pela distincta actriz APOLONIA PINTO.

Toma parte toda a companhia

TITULOS DOS QUADROS—1º Quadro, Samaritana — 2º Entrada de Jesus em Jerusalem — 3º Judas vende Jesus — 4º A ceia dos Apostolos — 5º Jardim das Oliveiras — 6º Pretorio — 7º Enforcamento de Judas — 8º Rua da Amargura — 9º Calvario — 10º Tumulo de Jesus. APOTHEOSE.

Oração no 1º AO pelo soprano ligeiro MARIA BENAVENTE — PREÇOS POPULARES — Amanhã—MATINE'E ás 2 1|2. M 5105

Companhia Cinematographica Brasileira

A maior importadora de films de alto preço, de grande valor e de verdadeira sensação para o Brasil

ODEON

Companhia Cinematographica Brasileira

A maior importadora de films de alto preço, de grande valor e de verdadeira sensação para o Brasil

O mais elegante, luxuoso e chic cinema da AVENIDA — Dois salões de projecção, nenhuma espera para os espectadores — Um conjuncto de orchestra de senhoras, como não ha outro no Rio, executa numeros da moda e classicos no salão de espera

HOJE — 3 films grandiosos e lindos em o mesmo programma — HOJE

Com o programma de hoje apresentamos dois trabalhos dramaticos, ambos finas obras de arte, ambos jogados por artistas de renome universal - E o programma se completa com mais um film, ente summamente interessante, natural e colorido - E, assim, o ODEON vae mudando os seus programmas, duas vezes por semana, proporcionando horas de alegria e de arte para os seus "habitués".

Abrimos o programma com um trabalho de folego

DEANTE DA LEI

Interessante trabalho em que as scenas se succedem empolgando o espectador, pelo seu bem acabado, e pelo desempenho que lhe dá a troupe á cuja testa estão nomes como os de

Mme. Magdalena Celiat e o Sr. Tulio Carminatti

Em seguida, este espectaculo de arte apresenta Mlle. MUSIDORA, a insinuante, a elegante, no

FRAGIL CORAÇÃO

Romance da grandiosa e artistica fabrica GAUMONT

E' um mimo de finura e de graça este trabalho da primeira fabrica franceza, e elle constituirá a nota delicada do presente programma.

Jardim Zoologico de Paris

Film colorido de grande effeito — O bello parque de Paris, as suas féras — Os hyppopotamos — Os passeios das creanças em elephantes, em girafas, avestruzes e carrinhos puxados pela bicharia.

NA PROXIMA SEMANA — O mais sensacional dos films, o mais admiravel dos trabalhos de aventuras e de enredo policial

VAMPIROS 3ª série « ESPECTRO »

Mlle. Musidora

SEGUNDA-FEIRA

Um grande trabalho de enredo policial e de scenas de aventuras

A PEPITA DE OURO

Mme. JALABERT

O trabalho racional do detective que segue a pista de um criminoso, até que, depois de mil peripecias, consegue botar-lhe a mão.

Trabalho portentoso e bello.

CINEMATOGRAPHO PARISIENSE

HOJE — **Sensacional programma! - Adequado aos dias assignalados á mansuetude e ao perdão** — HOJE

HORARIO DAS ENTRADAS — 1,35 — 2,20 — 3 h. — 3,50 — 4,30 — 5,20 — 6 horas — 6,50 — 7,30 — 8,20 — 9 horas — 9,50 e 10,30

Os dois trabalhos escolhidos pela Empresa encerram o romance agitado de pequenos collaboradores da vida social, os quaes, após as attribulações advindas de acontecimentos dolorosos, durante cujas lutas invejavelmente se nobilitam, recebem a glorificação que lhes transporta os exemplos ás gerações do porvir e os nomes á immortalidade da Historia!

O PEQUENO PROLETARIO

Drama de emocionante acção, em 3 actos da Nordisk, romance da vida agitada de uma creança intemerata

Um exemplo, dos muitos que por ahi pullulam, do descaso pela infancia desamparada, encerra esta historia dolorosa.

Os paizes que procuram cuidar deste assumpto como a sua natureza melindrosa exige, não têm, ao que parece, conseguido grande coisa, porquanto, se o contrario se désse, não teriamos a testemunhar, de "visu" ou pelo noticiario dos jornaes, lamentaveis casos de transvios da infancia desamparada da tutela do Estado.

O assumpto é espinhoso, uma vez que para analysarmos a fundo, através da responsabilidade dos governos, teriamos de entrar em considerações que escapam ás nossas attribuições de meros narradores.

Vamos, pois defluir o drama em si, sem nos abalançarmos a commentarios indiscretos.

PRIMEIRA PARTE

UM MA'O DIABO

Pedrinho, a quem faltaram, na primeira edade, carinhos de mãe e cuidados moraes de pae, vinha convivendo entre a massa ignara dos meninos que se vão desenvolvendo na vida aberta das ruas.

Contrange-se-nos o coração ao contemplar esses naufragos precoces da sociedade, que se vão atolando na lama das vielas, e a quem raramente um braço se estende, carinhoso e bom.

Pedrinho andava nesse meio espurio a que, ás vezes, se vão juntar facinoras perversos, com o malicioso intuito de conquistar da ignorancia desses pequeninos infelizes novos elementos ás phalanges do mal que são o espantalho eterno das sociedades e os infatigaveis inimigos da Justiça.

Um dia, ao caminho de Pedrinho atravessou-se um certo Blasco, malandro conhecido da policia, que catechisou o espirito imbelle da creança, seduzindo-o com promessas phantasmagoricas, em cujos capitulos quentes abundavam faustosas posições manchadas da cera facilmente conquistada.

E Pedro se deixára enlevar por aquellas perspectivas pintadas com ardor pelo energumeno social.

O primeiro furto

Certa tarde, andando Blasco em companhia de Pedro pelas ruas frequentadas, chamou-lhe a attenção um homem de apparente importancia social, acompanhando tres meninas, que examinavam as joias expostas numa vitrina.

Blasco induziu a Pedro a furtar o relogio do cavalheiro; e o menino, mais por medo ao bandido que por ganancia do successo, arriscou-se á aventura.

O desastre foi completo: o neophyto do furto não se houve com a maestria desejavel, e foi preso, emquanto o bandido se escapava.

As meninas, filhas do capitalista, bondosas nas suas pequeninas almas de mulher, intercederam pela pobre creança que acabava de ser iniciada no crime; mas a inflexibilidade da victima do furto não attendeu a doçura das creanças, e Pedrinho foi mettido num automovel com destino á esquadra de policia.

Mas, apezar da dureza com que era ame-[illegible]

Um herói de dez annos

[illegible]

Punição de algozes

... se demorou a atirar-se em soccorro das tres meninas...

Foi uma luta terrivel para aquelle pequeno nadador, mas a sua destreza e coragem triumpharam, e não tardou que as tres naufragas pizassem terra firme!!

O herói foi acclamado.

Um desejo funesto

A infantilidade das tres irmãs não permittiu julgar o alcance daquelle esforço inaudito de uma creança de dez annos, que acabava de salvar tres naufragos...

E achando tudo possivel ao seu pequeno herói, pediram-lhe que lhe salvassem a boneca! Pedrinho encheu-se de amor proprio, e atirou-se ás ondas... Lutou, ainda; mas quando retorna á praia, a natureza supplanta a vaidade, e Pedrinho desfallece...

Odio e guerra!

Mas um dia Pedrinho surprehendeu a féra em seu covil, e ella foi acuada. A policia não venceu ainda desta vez! E Blasco, convencido de que o seu delator era Pedrinho, denunciou-o aos seus comparsas do crime, jurando-lhe uma guerra de morte!

Combinaram que raptariam a creança para a avenida dos Cedros, 13.

O rapto

Uma tarde, jogavam as quatro creanças a "raquette".

Brincava-lhes nas cabecinhas o sol doirado do poente, e as gargalhadas infantis daquellas gargantas gorgeiantes enchiam os tufos e os gramados de uma alacridade esfusiante.

De subito, uma dessas paradas mal correspondidas faz saltar a bola para muito

Bemdita redempção!

Recolhido á mesma casa das meninas, não tardou que o pae destas comparecesse, surprehendendo-se de ali ver o pequeno gatuno.

SEGUNDA PARTE

GRATIDÃO E CARINHO

O pae das pequeninas amigas de Pedrinho dispensou, desde logo, o melhor acolhimento ao salvador de suas filhas, protegendo-o, e inquerindo-o sobre o nome do malvado que o induzira ao furto.

O pequeno transviado faz revelações, indicando o nome de Thomaz Blasco, e certas providencias foram adoptadas contra este. Mas Blasco tinha privilegios de enguia, que sempre nas escapa, sempre que a premimos...

Fugia, e frustrava as ordens da policia.

longe, e Pedrinho, gentil como um pequeno homensinho, partiu a procurar o petrecho da "raquette".

Cada vez mais se embrenhava elle pelos tufos dos jardins, mal ignorando o perigo a que o expunha o seu empenho.

Lembram-se os leitores de que Thomaz Blasco jurára uma guerra de morte ao pequeno Pedro.

Ora, desse momento em deante, os comparsas de Blasco não descansaram; e, assim, todos os estratagemas não foram poupados para que uma espionagem nos jardins do capitalista fosse desenvolvida.

E o resultado dessa medida foi que, á hora em que Pedrinho brincava com as suas amiguinhas quatro bandidos o vigiavam nas proximidades; e quando saltou o rapazinho a cerca de uma tapada em busca da bóla que se escapára, os sanhudos comparsas de Blasco o agarraram, evitando-lhe os gritos, e o levaram ao tugurio do seu chefe. Estava feita a presa desejada.

No antro dos bandidos

E' facil calcular o tratamento que recebeu o pequeno salvador. A brutalidade, os maiores insultos lhe foram assacados com uma ferocidade incrivel! E disseram-lhe os patifes, por saberem que tal noticia o affligiria:

— Hoje mesmo, emquanto ficas p'ra ahi, acorrentado, o teu protector soffrerá um roubo como só nós o sabemos fazer.

Pedrinho ficou amordaçado, e os bandidos partiram.

TERCEIRA PARTE

CHEGAR A TEMPO!

Já a este tempo a policia fôra notificada do rapto de Pedrinho; mas o que ella ignorava, como tambem o capitalista, era o attentado que tramavam os ladrões. Emquanto os assaltantes caminhavam ao feito que elles chamavam heroico, a pobre creança, afflicta, se esforçava por desvencilhar-se das ligaduras que a retinham.

As suas forças, porém, eram exiguas por natureza, e o abalo do susto ainda mais as annullavam.

Mas o cuidado por aquelles que eram agora os seus protectores, a sua unica familia, dava-lhe uma dupla arma, que talvez o ajudasse a superar o impossivel! E, então, Pedrinho, entre lagrimas, que mais o commoviam, veiu se arrastando até um banco em que os bandidos, certamente por esquecimento, haviam deixado uma faca.

Daquella lamina homicida resplandeceu-lhe um raio de esperança! Palmeou-a, como o poude, o pequenino amigo, e accionou-a sobre as cordas que lhe prendiam os pulsos; mais um esforço, e os pulsos eram livres! Tanto lhe bastou para que se desembaraçasse do resto que o prendia, e saltasse á rua, a correr, correr muito, em direcção á esquadra de policia!

Os gendarmes, ao ouvirem a narração do projectado attentado, acudiram ao ponto indicado; mas, em tal hora, já á casa do capitalista chegaram os ladrões. Era tarde da noite.

O assalto

Com auxilio de todos os ardis de que são capazes bandidos de taes emprezas, chegou Blasco e seus cumplices ao interior da habitação do capitalista. E' incrivel a vidência destes patifes na trêva, jámais quando pisam elles terreno desconhecido!

Palmilharam os assaltantes até junto do dormitorio das tres meninas, que dormiam.

Por muito cautos que fossem, entretanto, um rumor estranho se deu, por vezes, de modo que não foi difficil que uma das meninas despertasse.

E' facil inferir o alarme dado pelas creanças, alarme que foi ouvido á distancia. Antes, porém, que um soccorro lhes chegasse, uma desgraça maior succedia.

O incendio

O susto fôra de panico ao enfrentarem aquellas innocentes inermes as caras patibulares dos bandidos; e, assim, quando, por assim dizer, gelou-se-lhes o sangue de medo, das mãos escapuliu-se-lhes as lampadas de petroleo, e o explosivo fez a sua obra!

As chammas se declararam, e o pavor irrompeu insubmisso!

Por todos os lados o fogo crepitava!

Quando a policia, serviçaes, etc., penetraram no recinto, tempo houve de prender os assaltantes, mas o pavor não dava occasião de cuidar de tudo, infelizmente...

O fogo, na sua geometria extravagante, tudo circumdava, separando victimas e salvadores!

O fumo asphyxiava; e, ás tontas, julgando-se uns salvos pelos outros, quando o capitalista procurou pelas filhas, na rua cheia de curiosos, a surpresa foi dolorosa: as meninas estavam ainda no pavimento superior!

Quem seria o herói que as salvaria? Homens não faltavam tão perto, é certo; mas nem todos, em taes occasiões, se revelam em coragem aquillo que nos parecem no tamanho...

Mas o pequeno Pedrinho não esperou que alguem o concitasse ao heroismo, porque no seu coração labaredas mais quentes que as do incendio se entrelaçavam: as da gratidão, que são sempre muito calorosas nos corações sinceros. Marinhou, portanto, Pedrinho, pelo primeiro conductor. Lá em cima, fez de lençóes salva-vidas, e por elles desceu á rua as suas tres amiguinhas!...

Da multidão uma salva de palmas irrompeu, e bravos atroaram no ambiente!

✿

Em summa, tudo se destruiu naquella noite, e só uma coisa se avigorou: a amizade daquella familia ao obscuro pequeno proletario!

OS DOIS HERÓES

Apparatoso drama heroico em 3 actos, da London-Film, editora do «Prisioneiro Real do Castello de Zenda», enredo de alto descortino moral, verdadeira apotheose á coragem da infancia

A montagem desta peça é a affirmação do senso esthetico que mais de uma vez tem recommendado a novel fabrica ingleza.

Em todas as suas scenas se revela uma preoccupação de meticulosidade, de propriedade e de luxo, relativo a cada situação, dando assim ao conjuncto da peça uma importancia capital de impressão edificante. Toda a acção deste trabalho é cuidadosamente documentada; de fórma que, não obstante se desdobrarem os seus lances em dois paizes differentes, os aspectos topographicos são absolutamente rigorosos, não excluindo os fabricantes os accidentes de terrenos, etc., que facil lhes seria desprezar, por commodidade e economia.

O apparato de que se revestem os movimentos militares que são a especialidade desta fabrica, são tão bem regulados pela impeccavel linha marcial, que o espectador, por muito lembrado que esteja de que se acha em um cinematographo, se capacita, por vezes, da realidade de um ataque, de uma demonstração bellica, de uma acção aguerrida de um exercito em operações.

Narremos, porém, os successos que deram logar a este drama.

PRIMEIRA PARTE

UM ESPIÃO COMO HA MUITOS

Mister Talbot, secretario do primeiro ministro do reino de Bretania, enviára seus filhos Betty e Roberto para Brabancia, afim de que recebessem a instrucção complementar e de preparatorios no grande "Instituto de Ensino", alli fundado pela Sra. Grandt, que gozava de solida fama de educadora. Mal sabia esse gentleman que a saudade que lhe deixara os filhos bem breve se converteria em orgulho, — taes deviam ser os serviços por essas creanças prestados á segurança de sua patria.

O acaso — dizem — é obra do diabo; e, muitas vezes, o diabo se vê atrapalhado com a sua obra, quando as creanças della se aproveitam. Veremos isto no decorrer desta peça.

Dias depois de se acharem em Brabancia os filhos de Mister Talbot, inaugurava-se o grande instituto. Nesse mesmo dia fôra empossado da cadeira de algebra o professor Schromin, — que viera de Bretania precedido de recommendações especiaes do embaixador de Salonia. A apresentação de Mister Schromin era a mais promissora para elle, porque desde logo as sympathias da elevada sociedade de Brabancia tomou na melhor conta a pessoa do professor estrangeiro.

Isto se justificava, já pela distincção que o homem radiava, já pelas ausencias de que vinha elle precedido.

Mas, se entre os adultos reinava tal ambiente favoravel ao professor, entre os alumnos isso não succedia. E' verdade que o professor é sempre um personagem bisonho para as creanças; mas esse Sr. Schromin não tivera positivamente o dom de se insinuar no espirito de seus discipulos. Entre todas as creanças que o ouviam nas aulas duras de algebra, duas se salientavam — Betty e Roberto, aquella de 12 e este de 11 annos. Não sabiam por que, mas não adivinhavam boas coisas através do pince-nez de Mister Schromin.

— Tem cara de espião! — diziam-se os dois irmãos.

Esta supposição, se não tinha fundamento, tinha a sua opportunidade, uma vez que a patria de Schromin, o imperio de Vandalia, andava a arranhar-se diplomaticamente com a patria de Roberto e Betty, — o reino de Brabancia.

E como as creanças adivinham, muitas vezes, o acaso, no dia seguinte, veiu consolidar a suspeita das creanças.

Estava Mister Schromin a dar a sua aula, quando, pelo continuo, lhe é entregue uma carta volumosa, que elle guarda com alegria, e suspende a aula bruscamente, — o que não era de seu habito.

Betti e Roberto notaram esse movimento.

Por sua vez, esses filhos do secretario do ministro recebiam de seu pae uma carta affectuosa, que terminava assim:

— "... e os espiões da Vandalia se disseminam por toda parte de nosso paiz, assombrosamente!"

Esta noticia do pae incentivou a idéa das creanças ácerca de espiões, e começaram ellas desse momento a prestar melhor attenção aos gestos do professor.

Ora, aquelle procedimento de levantar a aula inopinadamente, era um indicio vehemente de que algo se passava de mais com aquelle antipathico personagem.

E decididos a espional-o, Betty e Roberto se collocaram no jardim, sob a janella do gabinete do professor. Não tardou que sobre elles viesse esvoaçar uma carta assignada pelo professor, dirigida a um alguem de Vandalia, e que assim terminava: "e as nossas flores desabrocharão em breve ás portas de Valonia (capital de Brabancia)."

Essa carta arrebatára-a o vento do parapeito em que a collocára Schromin, para prestar attenção á sra. Grandt, que lhe viera falar no momento.

Betty e Roberto enviaram a seu pae uma copia, pedindo-lhe uma explicação daquellas palavras veladas. Evidentemente era uma carta cifrada.

No dia seguinte, no palacio de Larida, o pae das creanças que deviam se tornar, em breve, dois pequenos heroes, recebia essa carta, que vinha, aliás, corroborar outras informações recebidas ácerca das pretenções do Reino de Vandalia de invadir o imperio de Brabancia, pela cidade de Valonia.

O assumpto da missiva não era, pois, uma novidade para o sr. Talbot; mas a circumstancia da descoberta de um espião junto de seus filhos lhe dava grande prazer, tanto mais quanto facil seria aos pequenos surprehender muita machinação dos inimigos, uma vez que esse espião fôra destacado justamente para a cidade ambicionada como presa principal ao inicio de uma guerra em preparo.

Entre o carinho das creanças

Informado do occorrido o presidente do conselho de ministros, uma reunião extraordinaria do gabinete se verifica, e providencias são desde logo adoptadas.

SEGUNDA PARTE

SEVERA VIGILANCIA

Emquanto agiam em Larida, Betty e Roberto não perdiam ensejo de entrar nos menores segredos de Schromin. E cada vez mais o antipathico professor perdia no conceito das duas creanças, porque os seus modos de traça humana, que caracterizam os individuos manhosos que nos vão entrando na vida com melifluidades amaneiradas, despertavam um proposito de vigilancia continua.

Certo dia os filhos de Talbot notaram que Schromin revelava muita impaciencia pela visita de um cavalheiro qualquer, de quem elle dissera mil coisas abonatorias á sra. Grandt. Uma tão illustre personalidade, como a fazia o sr. Schromin, certamente se tornára *muito recommendavel* á sagacidade dos pequenos patriotas; e, dahi uma rigorosa attenção de sua parte ao *homem illustre*, logo transpoz elle os portões do "Instituto de Ensino", em procura do [illegible]

recommendado pelo pae que continuem vigilantes junto do sr. Schromin.

Esta ultima carta de Talbot é surprehendida pelo professor, em mãos de Betty. Este imprevisto veiu prejudicar um tanto o ardor dos pequenos vendetas, em consequencia de haver tomado suas precauções o agente de Vandalia. Mas, não obstante esse contratempo, Betty e Roberto, inventando novos processos, estavam sempre d'olhos assestados á figura colleante do sr. Schromin.

Neste interim, na capital de Vandalia eram discutidos os meios que facilitassem a applicação de minas explosivas na fortaleza de Cortidia, um dos postos de defeza do reino de Brabancia. Era, como se vê, uma medida aconselhada pela "civilização" moderna da arte de guerra...

Em breve veremos o resultado desta machinação diabolica.

✿

O sr. Schromin, apezar da certeza que tinha de haver sido descoberta a sua verdadeira missão em Valonia, julgava-se a coberto da indiscreta espionagem de Betty e seu irmão; e, nessa presumpção, muitas vezes facilitava. E, graças a essa confiança insubsistente, puderam os irmãos [illegible] este avi-

Salvando uma patria

[illegible] mentos illustre sr. professor de algebra.

De espionagem em espionagem, chegaram os pequenos guardas avançadas da patria á perfeição de ouvirem as conversas mais secretas dos dois agentes de Vandalia.

E, uma tarde, surprehenderam as creanças esta phrase ao visitante do hospede de Valonia:

— Esperamos que não falhem os planos traçados para a entrada de nossos exercitos em Valonia. Oh! esse dia será uma data a mais na nossa historia!

Betty e Roberto, sem perda de tempo, telegrapharam ao pae.

Quando ao poder do ministro chega esse communicado, recebia o sr. Talbot informações de Cecil Hodp, avisando-o de que na Capital de Vandalia era sabido o aquartelamento de forças para uma expedição armada contra Valonia.

Não restava duvida, portanto, que era chegada a hora de uma providencia de tactica para cortar a approximação do inimigo, ou obstar-lhe qualquer avanço rapido.

São, pois, consultados os Estados de Gallistria, Moonia e Galatria, que respondem por sua cooperação como estados alliados.

E aos pequenos vigilantes de Valonia é so que dava ao professor o personagem que de quando em quando o visitava:

— As providencias foram tomadas para que, dentro de dez minutos, todos os fios telegraphicos e telephonicos sejam cortados, excepto o teu, para que te não faltem elementos para receberes e dares informações. Segundo as exigencias do caso, nós iremos dando instrucções, até que possa penetrar em Valonica a commissão do Estado-maior.

Roberto não vacillou: arrancou o phone de um apparelho do collegio, e o ligou ao fio directo que ligava o apparelho do gabinete do professor. Isto facilitaria ás duas creanças surprehender todas as ordens que fossem transmittidas de Vandalia ao agente secreto do inimigo.

Urgia tambem que essa medida extrema fosse communicada a seu pae; mas quando procuram envial-a pelo telegrapho, já a rêde não funccionava! Que fazer?

E ambos os jovens, aterrados com a idéa de uma invasão de tropas em Valonica, onde, de certo, seriam triumphantes as tropas inimigas, por ser relativamente diminuta a guarnição da cidade, começam a invocar uma providencia que os valha na situação dolorosa em que se encontram...

TERCEIRA PARTE

VICTORIA DE ESTRATEGIA!

DOIS PEQUENOS HERÓES!

As fortalezas da cidade de Goritizia eram o baluarte vigilante, eram os fantasmas que apavoravam; mas, por isso mesmo, os emissarios do Reino de Vandalia já haviam preparado, pelo suborno de meia duzia de traidores, baterias de minas explosivas nas fortalezas temidas. Em caso de ahi chegarem tropas brabantinas antes que os vandalos houvessem passado em demanda de Valonia, á uma hora aprazada seria de certo ponto provocada pela scentelha electrica que derrocaria aquellas baterias formidaveis, levando pelos ares as tropas ahi reunidas. E tão bem calculadas foram as horas de marcha dos exercitos contendores, que os vandalos marcaram para as 3 horas da tarde a destruição do reducto fortificado; pois que, á essa hora, não teria havido tempo de passar o exercito vandalo, em virtude das marchas forçadas dos proximos paizes de Gallistria, Moonia e Galatria, que estavam alliados á Brabancia.

E o trabalho das minas explosivas, julgado precioso, estava completo!

E tudo seria bom, se lhes não viesse de encontro a tenacidade dos pequenos heróes.

Betty e Roberto não desprezavam, contudo, o seu posto d'observação, de phone ao ouvido. Em dado momento, através dos fios, os pequenos heróes interceptaram este aviso que vinha de Vandalia ao gabinete de Schromin:

— "A victoria é garantida, porque as baterias subterraneas foram reguladas de fórma a dar-se a explosão das fortalezas de Goritizia ás 3 horas em ponto!"

E já o professor se preparava para o pretendido successo da invasão de Valonia, quando o conhecido emissario, que costumava visital-o, chega com esta nova aterradora:

— As nossas forças foram detidas antes que passassem Goritizia; de modo que é certo, que fomos descobertos. Ainda mesmo, portanto, que se verifique a explosão das minas, só teremos o consolo inglorio de um prejuizo para o inimigo, e nada mais!

Estamos perdidos!

Betty e Roberto reflectiram:

— Se não ha communicação telegraphica ou telephonica, para avisar aos nossos, a cilada das minas das fortalezas, é necessario que corramos a Goritizia, e lá cheguemos a tempo!

Cavalgam um animal que por ali pilharam, e lá foram aquelles heróes de 13 annos, levando a salvação de um desastre horroroso!

Já os pequenos galopavam longe, quando pairou sobre a cidade de Valonia um balão de guerra. Seria a sua missão um reconhecimento, de certo; mas a expedição não logrou successo, porque a certa altura se deu a paralysação do motor, explosão, e quéda dos destroços! Mais uma medida do inimigo, que ficava em meio!

Não seria este o ultimo golpe.

A galopada era infréne!

Betty e Roberto não se sentiam fatigados, mas a pobre alimaria já déra tudo quanto pudera!

Nem mais um passo a cavalgadura avançaria! De que recurso, pois, lançariam mão as duas creanças?

O ultimo alento do esfalfado animal se manifestára á porta de uma estalagem da estrada.

Subitamente, ahi chegam officiaes do exercito vandalo, em automovel, e descem á porta da taverna, deixando o carro estacionado.

— Uma idéa! — exclamou Betty; — o auto é de inimigos; vamos tomal-o! Elles não têm outra conducção, e por isso não seremos perseguidos!

Corramos!

E tomando o volante do carro, Betty entrou em vertiginosa carreira para Goritizia. Mas foram presentidos pelos officiaes, e estes immediatamente tomaram outro carro que passava, e entraram a perseguir os pequenos heroes.

Era uma perseguição de homens armados contra creanças inermes, que lembrava a hypothese de um ataque de aguias a um casal de borboletas!

Era emocionante e ridiculo ao mesmo tempo.

Os pequenos heroes, porém, não foram capturados. A uma certa altura da jornada, distando poucos metros de Goritizia, as duas creanças se explicam a dois guardas que tentavam interceptar-lhes a passagem, e immediatamente são levados ao Consulado de Brabancia em Goritizia, e dahi á fortaleza minada.

As providencias são tomadas, e em vão os inimigos esperariam pelo successo de seu estratagema marcado para as 3 horas daquelle dia!

E, mais uma vez, foi adiada a guerra entre o imperio da Vandalia e o reino de Brabancia.

✿

E os dois pequenos heroes receberam as honras prestadas pelas alas do exercito postado em continencia ao valor patriotico, depois de cuja cerimonia são transportados a Larida, onde funccionava o governo, o qual agraciou aquellas duas creanças com o premio instituido para galardoar os grandes feitos militares!

E Betty e Roberto foram, por muito tempo, os mais populares de todos os filhos da Brabancia!

Sabbado e domingo - Alteração de programma, conforme annuncio do dia, para estréa de CARLITO, em espectaculosa comedia em 2 actos, e exhibição do film sensacional **Exposição de S. Francisco da California,** brilhante documento cinematographico do certamen industrial da lendaria cidade da nobre Republica do Norte.

☞ **Vejam na penultima pagina os annuncios dos theatros: Recreio, S. Pedro, S. José, Republica e Natureza; cinemas Ideal, Iris, Avenida e Paris**